COMUNE DI MONTALTO UFFUGO

Provincia di Cosenza

PEBA

PIANO PER L'ELIMINAZIONE DELLE BARRIERE ARCHITETTONICHE



ALLEGATO 1.1 – SCHEDE DI RILIEVO – EDIFICI

Progettisti:

Innovation Engineering Solutions
via Tagliamento 15 87100 Cosenza (CS)
p.iva 03860700784 ies-ingegneria@pec.it

INDICE

PREMESSA 4
COMPARTO 1 – CENTRO STORICO E VIA LUCCHETTA 5
N01_Municipio 6
Report fotografico 10
N02_Sala Consiliare 12
Report fotografico 16
N03_Palazzo Alimena 17
Report fotografico 21
N04_Convento DI Sant' Antonio 22
Report fotografico 26
N05_Scuola via Aldo Moro 27
Report fotografico 31
N06_Palestra scuola via Aldo Moro 32
Report fotografico 36
N07_Scuola Infanzia via Enrico Berlinguer 37
Report fotografico 41
N08_Scuola primaria Dante AlighierI 42
Report fotografico 46
N09_Palestra Scuola primaria Dante AlighierI 47
Report fotografico 51
N10_ex edificio scolastico Lucchetta 52
Report fotografico 56
N11_Mercato coperto 57
Report fotografico 61
n12_Cimitero 62
Report fotografico 66
n13_Stadio Montalto Centro 67
Report fotografico 71
COMPARTO 2 – TAVERNA DI MONTALTO E PIANETTE DI MONTALTO 72
n14_Scuola Infanzia Via Alessandro Manzoni 73
Report fotografico 77
n15_Scuola Primaria e Infanzia Via Paolo Borsellino – Corpo principale e mensa 78
Report fotografico 82
n16_Palestra Scuola Primaria e Infanzia Via Paolo Borsellino 84
Report fotografico 88

n17_Scuola Primaria e Secondaria I grado (ex Invitalia) 89
Report fotografico 93
n18_Padiglione Musica Scuola Primaria e Secondaria I grado (ex Invitalia) 94
Report fotografico 98
n19_Scuola Infanzia Via Acquafredda Pianette 99
Report fotografico 103
n20_Stadio Taverna di Montalto 104
Report fotografico 108
COMPARTO 3 – MONTALTO SCALO E SETTIMO DI MONTALTO 109
n21_Scuola Infanzia Villaggio 110
Report fotografico 114
n22_Scuola Primaria Villaggio 115
Report fotografico 119
n23_Scuola Secondaria I grado Villaggio 120
Report fotografico 124
n24_Asilo nido Petrozza 125
Report fotografico 129
n25_Scuola primaria via Trento 130
Report fotografico 134
COMPARTO 4 – SANTA MARIA LA CASTAGNA E PARANTORO 135
n26_Centro di aggregazione 136
Report fotografico 140
n27_COM – Protezione civile 141
Report fotografico 145

PREMESSA

Qui di seguito gli Edifici Pubblici di competenza dell'ente comunale censiti e rilevati mediante la compilazione dell'apposita scheda rilievo.
Secondo il decreto del Ministro dei lavori pubblici 14 giugno 1989, n. 236, "i progetti relativi agli spazi pubblici e alle opere di urbanizzazione a prevalente fruizione pedonale devono prevedere almeno un percorso accessibile in grado di consentire con l'utilizzo di impianti di sollevamento ove necessario, l'uso dei servizi, le relazioni sociali e la fruizione ambientale anche alle persone con ridotta o impedita capacità motoria o sensoriale".

Gli edifici pubblici sono stati censiti e rilevati attraverso la compilazione di *schede di rilievo* e descritti per mezzo di *report fotografici*.

Per le schede di rilievo si applicano le norme contenute ai punti 4.2.1., 4.2.2. e 8.2.1., 8.2.2. del decreto del Ministro dei lavori pubblici 14 giugno 1989, n. 236, e, per quanto riguarda le caratteristiche degli eventuali impianti di sollevamento, le norme contenute ai punti 4.1.12., 4.1.13. e 8.1.12., 8.1.13. dello stesso decreto, e le norme contenute nel DPR 503/96.

Qui di seguito ***gli Edifici Pubblici*** di competenza dell'ente comunale censiti e rilevati mediante la compilazione dell'apposita scheda rilievo.

COMPARTO 1		
NR	**DENOMINAZIONE EDIFICIO**	**UBICAZIONE**
1	MUNICIPIO	Piazza F. De Munno
2	SALA CONSILIARE - MUNICIPIO	Piazza F. De Munno
3	PALAZZO ALIMENA	Piazza Beccaria
4	CONVENTO S ANTONIO	Via Roma
5	SCUOLA VIA A MORO	Via Aldo Moro
6	PALESTRA VIA A MORO	Via Aldo Moro
7	SCUOLA INFANZIA VIA BERLINGUER	Via Enrico Berlinguer
8	SCUOLA VIA DANTE ALIGHIERI	Via Dante Alighieri
9	PALESTRA SCUOLA VIA DANTE ALIGHIERI	Via Dante Alighieri
10	EX EDIFICIO SCOLASTICO LUCCHETTA	Via Lucchetta
11	MERCATO COPERTO	Via Giuseppe Mazzini
12	CIMITERO	Via Alfonso Marimonti
13	STADIO MONTALTO	Via Dello Stadio
COMPARTO 2		
NR	**DENOMINAZIONE EDIFICIO**	**UBICAZIONE**
14	SCUOLA INFANZIA VIA MANZONI	Via Alessandro Manzoni
15	SCUOLA PRIMARIA INFANZIA VIA BORSELLINO- Corpo principale e mensa	Via Paolo Borsellino
16	PALESTRA SCUOLA PRIMARIA INFANZIA VIA BORSELLINO	Via Paolo Borsellino
17	SCUOLE INFANZIA-PRIMARIA (EX INVITALIA) -Corpo principale	Via Aristide De Napoli
18	SCUOLE INFANZIA-PRIMARIA (EX INVITALIA) -Padiglione musica	Via Aristide De Napoli
19	SCUOLA INFANZIA VIA ACQUA FREDDA-PIANETTE	Via Acqua Fredda
20	STADIO TAVERNA	Via Stanislao Chimenti
COMPARTO 3		
NR	**DENOMINAZIONE EDIFICIO**	**UBICAZIONE**
21	SCUOLA INFANZIA - VILLAGGIO	Via Villaggio
22	SCUOLA PRIMARIA -VILLAGGIO	Via Villaggio
23	SCUOLA SECONDARIA I GRADO - VILLAGGIO	Via Villaggio
24	ASILO NIDO - PETROZZA	Via Petrozza
25	SCUOLA PRIMARIA VIA TRENTO	Via Trento
COMPARTO 4		
NR	**DENOMINAZIONE EDIFICIO**	**UBICAZIONE**
26	CENTRO DI AGGREGAZIONE	Santa Maria Delle Castagne
27	COM – PROTEZIONE CIVILE	Via Molini

COMPARTO 1 – CENTRO STORICO E VIA LUCCHETTA

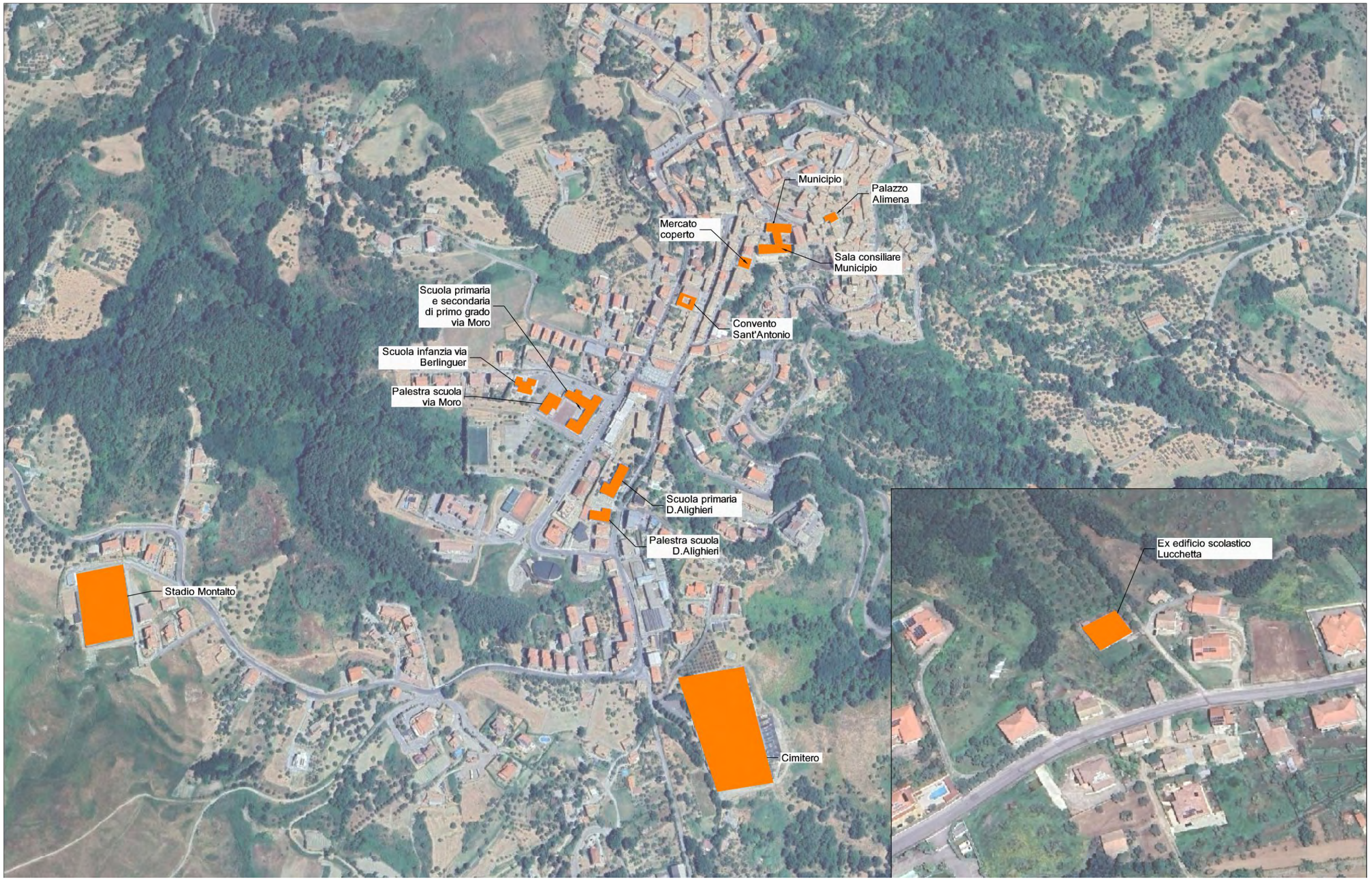

N01_MUNICIPIO

SCHEDA DI RILIEVO DELLE BARRIERE (EDIFICI)	**N°01**
Nome Edificio: Municipio	Amministrazione: Comune di Comune di Montalto Uffugo
Indirizzo: Piazza F. De Munno	
Rilevatore: IES	Data rilievo: SETTEMBRE 2024

1. ACCESSIBILITA' EDIFICIO E AMBIENTI INTERNI					
Rif.	**Ambito di Verifica**	**Rif. Normativo**	**SI**	**NO**	**Ulteriori Note**
1.1	Ci sono parcheggi riservati a persone con disabilità in prossimità dell'accesso all'edificio considerato?	*DPR 503/96 art. 10* *DM 236/89 artt. 4.2.3 e 8.2.3*	**SI**		
1.2	La segnaletica verticale esistente rispetta la normativa?	*DPR 503/96 art. 10* *DM 236/89 artt. 4.2.3. e 8.2.3*	**SI**		
1.3	La segnaletica orizzontale esistente rispetta la normativa?	*DPR 503/96 art. 10* *DM 236/89 artt. 4.2.3. e 8.2.3*	**SI**		
1.4	Il parcheggio riservato è raccordato o è complanare ad un percorso pedonale in piano ed è presente il collegamento tra parcheggio e accesso all'edificio?	*DPR 503/96 art. 16* *DM 236/89 artt. 4.2.3. e 8.2.3*		**NO**	a) E' **necessaria** una specifica sistemazione della pavimentazione del percorso pedonale appena adiacente la segnaletica orizzontale
1.5	Il percorso di avvicinamento all'edificio considerato è privo di ostacoli al passaggio di persone su sedia a ruote, dovuti alla presenza di pali di pubblica illuminazione, semafori, segnali stradali e/o pubblicitari e arredi pesanti (panchine, fioriere ecc..) e leggeri (cestini, rastrelliere ecc.)?	*DPR 503/96 art. 15 DM 236/89 artt. 4.2 e 8.2*		**NO**	a) Sono presenti degli ostacoli sul percorso di avvicinamento all'edificio
1.6	Il percorso di avvicinamento all'edificio ha larghezza minima di 150 cm ovvero di 90 cm ma è dotato degli allargamenti per l'inversione di marcia?? ha pavimentazione compatta adatta al transito di persone su sedia a ruote e ha un piano di calpestio regolare, privo di sconnessioni ed elementi sporgenti dalla pavimentazione?	*DPR 503/96 art. 15 DM 236/89 artt. 4.2 e 8.2*		**NO**	a) Non è presente un percorso pedonale di avvicinamento
1.7	Nei percorsi di accesso all'edificio sono presenti le fasce a pavimento?	*DPR 503/96 art. 15 DM 236/89 artt. 4.1.2, 4.1.11, 8.1.2 e 8.1.11*		**NO**	a) I percorsi di accesso all'edificio non sono individuati con adeguata differenziazione nel materiale e nel colore delle pavimentazioni
1.8	Il percorso interno di eventuali giardini/cortili di pertinenza, ha larghezza minima di 150 cm?	*DPR 503/96 art. 15 DM 236/89 artt. 4.2 e 8.2*	**SI**		

1.9	Il percorso interno di eventuali giardini/cortili di pertinenza, ha pavimentazione compatta adatta al transito di persone su sedia a ruote e ha un piano di calpestio regolare, privo di sconnessioni ed elementi sporgenti dalla pavimentazione?	*DPR 503/96 art. 15* *DM 236/89 artt. 4.2 e 8.2*		**NO**	a) I pavimenti non sono compatti b) Gli elementi costituenti la pavimentazione non presentano giunture inferiori a 5 mm e i risalti di spessore sono superiori a 5 mm
1.10	La pavimentazione di accesso all'edificio è adatta al transito di persone su sedia a ruote e ha un piano di calpestio regolare, privo di sconnessioni ed elementi sporgenti dalla pavimentazione?	*DPR 503/96 art. 15* *DM 236/89 art. 8.2.2*		**NO**	a) I pavimenti n**on sono compatti** b) Gli elementi costituenti la pavimentazione **non presentano** giunture inferiori a 5 mm e i risalti di spessore **sono** superiori a 5 mm
1.11	La zona antistante/retrostante la porta d'accesso è complanare e con una profondità ≥ a 135x135/140 cm? Le porte consentono il passaggio di una sedia a ruote?	*DPR 503/96 art. 15* *DM 236/89 artt. 4.1.1 e 8.1.1*	**SI**		
1.12	Per accedere non è necessario prevedere la realizzazione di una rampa per il superamento di un dislivello?	*DPR 503/96 art. 15* *DM 236/89 artt. 4.1.11 e 8.1.11*	**SI**		
1.13	Per accedere non è necessario inserire una piattaforma elevatrice o di un servoscala?	*DPR 503/96 art. 15* *DM 236/89 artt. 4.1.11 e 8.1.11*	**SI**		
1.14	Non è necessario prevedere la sostituzione delle eventuali rampe esistenti?	*DPR 503/96 art. 15* *DM 236/89 artt. 4.1.11 e 8.1.11*		**NO**	a) **È necessario** sostituire la rampa di accesso al primo livello dell'edificio
1.15	Le eventuali porte a vetri hanno l'elemento di segnalazione della trasparenza?	*DPR 503/96 art. 15* *DM 236/89 artt. 4.1.1 e 8.1.1*		**NO**	a) Le porte vetrate **non sono** individuabili mediante l'apposizione di opportuni segnali; b) Gli eventuali vetri delle porte **non sono** collocati ad una altezza di almeno 40 cm dal piano di pavimento;
1.16	La segnaletica è chiara, esauriente e facilmente leggibile?	*DPR 503/96 art. 15 e 17* *DM 236/89 artt. 4.3, 4.1.5 e 8.1.5*		**NO**	a) L'edificio **non è dotato** del simbolo di "accessibilità" secondo il modello di cui all'allegato A del DPR 503/96; b) Il sistema di chiamata **non è dotato** del simbolo di "accessibilità condizionata" secondo il modello di cui all'allegato B del DPR 503/96; c) **Non sono** presenti cartelli di indicazione che facilitino l'orientamento e la fruizione degli spazi comuni con riportato il simbolo internazionale di accessibilità; d) **Non è** presente la segnaletica che indichi le attività principali ivi svolte ed i percorsi necessari per raggiungerle; e) Lo spazio **non presenta** apparecchi fonici, ovvero tabelle integrative con scritte in Braille, che indichi le attività principali ivi svolte ed i percorsi necessari per raggiungerle;
1.17	Il campanello e/o il citofono si trovano ad un'altezza da terra compresa tra i 40 e i 130 cm?	*DPR 503/96 art. 15 e 17* *DM 236/89 artt. 4.3, 4.1.5 e 8.1.5*		**NO**	a) Il campanello non presente

2. SERVIZI IGIENICI

Rif.	Ambito di Verifica	Rif. Normativo	SI	NO	Ulteriori Note
2.1	Esiste almeno un servizio igienico con caratteristiche dimensionali adeguate alle normative?	*DPR 503/96 art. 15* *DM 236/89 artt. 4.1.6 e 8.1.6*	**SI**		
2.2	I servizi igienici per disabili sono adeguatamente segnalati tramite dispositivi luminosi, acustici e tattili, totem informativi ecc., per una loro facile individuazione anche da parte dei disabili sensoriali?	DPR 503/96 art. 15		**NO**	

2.3	I sanitari e gli accessori sono presenti e funzionanti?	*DPR 503/96 art. 15* *DM 236/89 artt. 4.1.6 e 8.1.6*		**NO**	a) Non è presente il maniglione antipanico; b) Non sono presenti i corrimano c) Non è provvisto di impianto di allarme;
2.4	Negli impianti sportivi (comprese le palestre scolastiche) esistono docce accessibili?	*DPR 503/96 art. 8, 15, 23* *DM 236/89 artt. 4.1.6 e 8.1.6*			L'edificio non è adibito a impianto sportivo
2.5	I sanitari hanno dimensioni e distanze previste dalla norma?	*DPR 503/96 art. 8* *DM 236/89 artt. 4.1.6 e 8.1.6*	**SI**		
2.6	Lo specchio è posizionato ad altezza adeguata a persona seduta?			**NO**	a) Non è presente lo specchio a norma;
3. COLLEGAMENTI VERTICALI					
Rif.	**Ambito di Verifica**	**Rif. Normativo**	**SI**	**NO**	**Ulteriori Note**
3.1	Non è necessario prevedere un sistema di sollevamento per il raggiungimento dei livelli costituenti l'edificio?	*DPR 503/96 artt. 13, 15* *DM 236/89 artt. 4.1.12, 4.1.13, 8.1.12 e 8.1.13*	**SI**		
3.2	L'eventuale cabina ascensore esistente ha dimensioni minime 120 cm prof. x 80 cm largh.?	*DPR 503/96 artt. 13, 15* *DM 236/89 artt. 4.1.12, 4.1.13, 8.1.12 e 8.1.13*	**SI**		
3.3	La porta dell'eventuale ascensore ha dimensioni minime di 75 cm ed è posta sul lato corto?	*DPR 503/96 artt. 13, 15* *DM 236/89 artt. 4.1.12, 4.1.13, 8.1.12 e 8.1.13*	**SI**		
3.4	Gli accessori (citofono, allarme, ecc.) sono presenti, sono ad altezza adeguata e sono funzionanti?	*DPR 503/96 artt. 13, 15* *DM 236/89 artt. 4.1.12, 4.1.13, 8.1.12 e 8.1.13*		**NO**	a) La bottoniera interna ed esterna **non prevede** la numerazione in rilievo e le scritte con traduzione Braille; b) **Non è presente** in adiacenza alla bottoniera esterna la placca di riconoscimento di piano in caratteri Braille; c) **Non è presente** la segnalazione sonora dell'arrivo al piano;
3.5	La finitura della pavimentazione del corpo scala non presenta sconnessioni e sdrucciolevolezza? Sono presenti le fasce antiscivolo?	*DPR 503/96 artt. 7, 13, 15* *DM 236/89 artt. 4.1.10 e 8.1.10*	**SI**		
3.6	Non E' necessario dotare il corpo scala di un parapetto (altezza di cm 100 da terra)?	*DPR 503/96 artt. 7, 13, 15* *DM 236/89 artt. 4.1.10 e 8.1.10*	**SI**		
3.7	Vi sono segnali a pavimento percepibili anche dai non vedenti, collocati ad almeno 30 cm dal primo e dall'ultimo gradino?	*DPR 503/96 artt. 7, 13, 15* *DM 236/89 artt. 4.1.10 e 8.1.10*		**NO**	a) **Non è presente** il segnale al pavimento situato almeno a 30 cm dal primo e dall'ultimo scalino al fine di indicare l'inizio e la fine della rampa;
3.8	Il corpo scala è dotato di corrimano ad un'altezza compresa tra 0,9/1 metro su un lato o su entrambi i lati per larghezza superiore a 180 cm?	*DPR 503/96 artt. 7, 13, 15* *DM 236/89 artt. 4.1.10 e 8.1.10*	**SI**		
3.9	Negli edifici con utenza prevalente di bambini, il corpo scala è dotato del doppio	*DPR 503/96 artt. 7, 13, 15*			Trattasi di edificio con utenza prevalente di adulti

	corrimano ad altezza 75 cm dal piano di calpestio?	*DM 236/89 artt. 4.1.10 e 8.1.10*			
3.10	I gradini delle scale hanno caratteristiche conformi ai requisiti richiesti dalla norma? (rapporto alzata/pedata, larg. 120 cm)	*DPR 503/96 artt. 7, 13, 15* *DM 236/89 artt. 4.1.10 e 8.1.10*	SI		
4. PERCORSO INTERNO					
Rif.	**Ambito di Verifica**	**Rif. Normativo**	**SI**	**NO**	**Ulteriori Note**
4.1	La pavimentazione non è degradata, sconnessa e sdrucciolevole? Non ci sono ostacoli lungo il percorso interno?	*DPR 503/96 art. 15* *DM 236/89 artt. 4.1.2, 4.1.11, 8.1.2 e 8.1.11*	SI		
4.2	Sono presenti le fasce a pavimento?	*DPR 503/96 art. 15* *DM 236/89 artt. 4.1.2, 4.1.11, 8.1.2 e 8.1.11*		NO	a) I percorsi comuni dell'edificio **non sono** individuati con adeguata differenziazione nel materiale e nel colore delle pavimentazioni;
4.3	Non E' necessario prevedere l'inserimento di una rampa per il superamento dei gradini ortogonali al percorso pedonale?	*DPR 503/96 art. 15* *DM 236/89 artt. 4.1.2, 4.1.11, 8.1.2 e 8.1.11*		NO	a) **È necessario** prevedere l'inserimento di una rampa nell'ufficio del Sindaco per il superamento di n.2 gradini
4.4	Non E' necessario prevedere la sostituzione delle eventuali rampe esistenti?	*DPR 503/96 art. 15* *DM 236/89 artt. 4.1.2, 4.1.11, 8.1.2 e 8.1.11*	SI		
4.5	La segnaletica informativa e di sicurezza è chiara, esauriente e facilmente leggibile?	*DPR 503/96 artt. 1, 15 e 17* *DM 236/89 art. 4.3*		NO	a) **Non sono** presenti cartelli di indicazione che facilitino l'orientamento e la fruizione degli spazi comuni con riportato il simbolo internazionale di accessibilità. b) **Non è** presente la segnaletica che indichi le attività principali ivi svolte ed i percorsi necessari per raggiungerle.
4.6	La luce netta delle porte interne è almeno uguale a 75 cm?	*DPR 503/96 art. 15* *DM 236/89 artt. 4.1.1 e 8.1.1*	SI		
4.7	La struttura è dotata di segnaletica di sicurezza individuabile anche ai disabili sensoriali?	*DPR 503/96 artt. 1, 15 e 17* *DM 236/89 art. 4.3*		NO	a) Gli ambienti interni **non assicurano** servizi di comunicazione per sordi e **non sono dotati** del simbolo di accesso alla comunicazione per le persone sorde di cui all'allegato C del DPR 503/96; b) Lo spazio **non presenta** apparecchi fonici, ovvero tabelle integrative con scritte in Braille, che indichi le attività principali ivi svolte ed i percorsi necessari per raggiungerle;
4.08	L'arredamento, i sussidi didattici e le attrezzature sono utilizzabili anche da persone con difficoltà motorie/sensoriali?	*DPR 503/96 artt. 15 e 23* *DM 236/89 artt. 4.1.4, 4.1.9, 8.1.4 e 8.1.9*		NO	
4.09	L'arredo non crea ostacolo o strozzature?	*DPR 503/96 artt. 15 e 23* *DM 236/89 artt. 4.1.4 e 8.1.4*	SI		
4.10	I Corridoi e i percorsi orizzontali hanno larghezza minima di 100cm ovvero slarghi ogni 10 m per consentire l'inversione di marcia da parte di persone su sedia a rotelle?	*DPR 503/96 artt. 15 e 23* *DM 236/89 artt. 4.1.4 e 8.1.4*	SI		

REPORT FOTOGRAFICO



MUNICIPIO Vista frontale

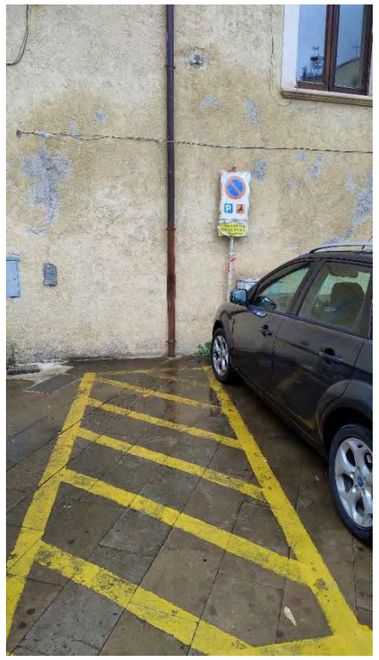

PARCHEGGIO RISERVATO A norma



PERCORSO ESTERNO-Presenza di dislivelli



INGRESSO Presenza di ostacolo



INGRESSO PRINCIPALE_Presenza di gradini



INGRESSO PER DISABILI_Porta da sostituire

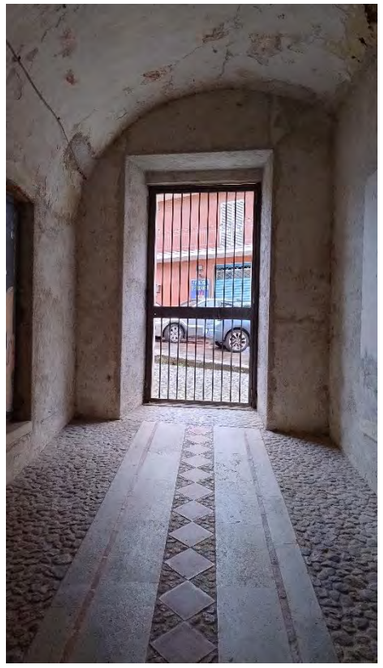

INGRESSO_Rampa senza maniglione



PERCORSO INTERNO_Assenza percorso tattile


INGRESSO UFFICI_Rampa da sostituire


SERVIZI IGIENICI PER DISABILI


COLLEGAMENTI VERTICALI_Ascensore

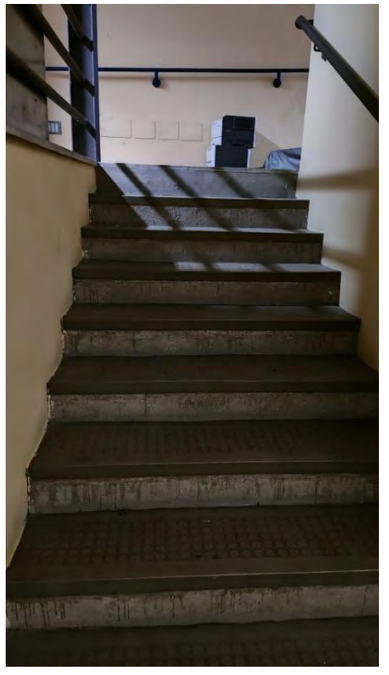
COLLEGAMENTI VERTICALI_Finitura antisdrucciolo


COLLEGAMENTI VERTICALI_Pavimentazione sdrucciolevole


COLLEGAMENTI VERTICALI_Assenza segnalazione gradini

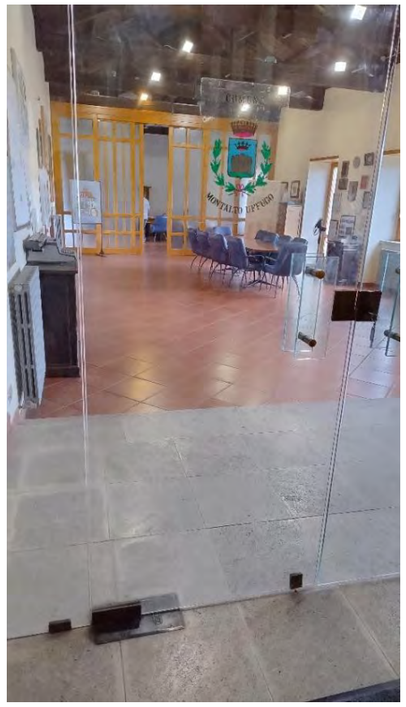
PERCORSO INTERNO_Presenza di gradini


PERCORSO INTERNO_Segnalazione porta in vetro assente

N02_SALA CONSILIARE

SCHEDA DI RILIEVO DELLE BARRIERE (EDIFICI)	N°02
Nome Edificio: Sala Consiliare Municipio	Amministrazione: Comune di Comune di Montalto Uffugo
Indirizzo: Piazza F. De Munno	
Rilevatore: IES	Data rilievo: SETTEMBRE 2024

1. ACCESSIBILITA' EDIFICIO E AMBIENTI INTERNI

Rif.	Ambito di Verifica	Rif. Normativo	SI	NO	Ulteriori Note
1.1	Ci sono parcheggi riservati a persone con disabilità in prossimità dell'accesso all'edificio considerato?	*DPR 503/96 art. 10* *DM 236/89 artt. 4.2.3 e 8.2.3*		NO	a) Non è presente un parcheggio per disabili in prossimità dell'edificio
1.2	La segnaletica verticale esistente rispetta la normativa?	*DPR 503/96 art. 10* *DM 236/89 artt. 4.2.3. e 8.2.3*		NO	a) Non è presente un parcheggio per disabili in prossimità dell'edificio
1.3	La segnaletica orizzontale esistente rispetta la normativa?	*DPR 503/96 art. 10* *DM 236/89 artt. 4.2.3. e 8.2.3*		NO	a) Non è presente un parcheggio per disabili in prossimità dell'edificio
1.4	Il parcheggio riservato è raccordato o è complanare ad un percorso pedonale in piano ed è presente il collegamento tra parcheggio e accesso all'edificio?	*DPR 503/96 art. 16* *DM 236/89 artt. 4.2.3. e 8.2.3*		NO	a) Non è presente un parcheggio per disabili in prossimità dell'edificio
1.5	Il percorso di avvicinamento all'edificio considerato è privo di ostacoli al passaggio di persone su sedia a ruote, dovuti alla presenza di pali di pubblica illuminazione, semafori, segnali stradali e/o pubblicitari e arredi pesanti (panchine, fioriere ecc..) e leggeri (cestini, rastrelliere ecc.)?	*DPR 503/96 art. 16*	SI		
1.6	Il percorso di avvicinamento all'edificio ha larghezza minima di 150 cm ovvero di 90 cm ma è dotato degli allargamenti per l'iversione di marcia?? ha pavimentazione compatta adatta al transito di persone su sedia a ruote e ha un piano di calpestio regolare, privo di sconnessioni ed elementi sporgenti dalla pavimentazione?	*DPR 503/96 art. 16*		NO	a) Non è presente un percorso pedonale di avvicinamento
1.7	Nei percorsi di accesso all'edificio sono presenti le fasce a pavimento?	*DPR 503/96art. 15* *DM 236/89 artt. 4.1.2, 4.1.11, 8.1.2 e 8.1.11*		NO	a) I percorsi di accesso all'edificio non sono individuati con adeguata differenziazione nel materiale e nel colore delle pavimentazioni;
1.8	Il percorso interno di eventuali giardini/cortili di pertinenza, ha larghezza minima di 150 cm?				a) Non ci sono pertinenze
1.9	Il percorso interno di eventuali giardini/cortili di pertinenza, ha larghezza minima di 150 cm? Pavimentazione compatta adatta al transito di persone su sedia a ruote e ha un piano di calpestio regolare, privo di sconnessioni ed elementi sporgenti dalla pavimentazione?	*DPR 503/96 art. 15* *DM 236/89 artt. 4.2 e 8.2*			a) Non ci sono pertinenze

1.10	La pavimentazione di accesso all'edificio è adatta al transito di persone su sedia a ruote e ha un piano di calpestio regolare, privo di sconnessioni ed elementi sporgenti dalla pavimentazione?	*DPR 503/96 art. 15* *DM 236/89 art. 8.2.2*		NO	a) I pavimenti **non sono anti**sdrucciolevoli; b) **Sono presenti** sconnessioni;
1.11	La zona antistante/retrostante la porta d'accesso è complanare e con una profondità ≥ a 135x135/140 cm? Le porte consentono il passaggio di una sedia a ruote?	*DPR 503/96 art. 15* *DM 236/89 artt. 4.1.1 e 8.1.1*	SI		
1.12	Per accedere non è necessario prevedere la realizzazione di una rampa per il superamento di un dislivello?	*DPR 503/96 art. 15* *DM 236/89 artt. 4.1.11 e 8.1.11*	SI		
1.13	Per accedere non è necessario inserire una piattaforma elevatrice o di un servoscala?	*DPR 503/96 art. 15* *DM 236/89 artt. 4.1.11 e 8.1.11*	SI		
1.14	Non è necessario prevedere la sostituzione delle eventuali rampe esistenti?	*DPR 503/96 art. 15* *DM 236/89 artt. 4.1.11 e 8.1.11*		NO	a) E' necessario sostituire la rampa di accesso
1.15	Le eventuali porte a vetri hanno l'elemento di segnalazione della trasparenza?	*DPR 503/96 art. 15* *DM 236/89 artt. 4.1.1 e 8.1.1*			Non ci sono porte a vetri
1.16	La segnaletica è chiara, esauriente e facilmente leggibile?	*DPR 503/96 art. 15 e 17* *DM 236/89 artt. 4.3, 4.1.5 e 8.1.5*		NO	a) L'edificio **non è dotato** del simbolo di "accessibilità" secondo il modello di cui all'allegato A del DPR 503/96; b) Il sistema di chiamata **non è dotato** del simbolo di "accessibilità condizionata" secondo il modello di cui all'allegato B del DPR 503/96; c) **Non sono** presenti cartelli di indicazione che facilitino l'orientamento e la fruizione degli spazi comuni con riportato il simbolo internazionale di accessibilità; d) **Non è** presente la segnaletica che indichi le attività principali ivi svolte ed i percorsi necessari per raggiungerle; e) Lo spazio **non presenta** apparecchi fonici, ovvero tabelle integrative con scritte in Braille, che indichi le attività principali ivi svolte ed i percorsi necessari per raggiungerle;
1.17	Il campanello e/o il citofono si trovano ad un'altezza da terra compresa tra i 40 e i 130 cm?	*DPR 503/96 art. 15 e 17* *DM 236/89 artt. 4.3, 4.1.5 e 8.1.5*		NO	Citofono non presente
2. SERVIZI IGIENICI					
Rif.	**Ambito di Verifica**	**Rif. Normativo**	**SI**	**NO**	**Ulteriori Note**
2.1	Esiste almeno un servizio igienico con caratteristiche dimensionali adeguate alle normative?	*DPR 503/96 art. 15* *DM 236/89 artt. 4.1.6 e 8.1.6*	SI		
2.2	I servizi igienici per disabili sono adeguatamente segnalati tramite dispositivi luminosi, acustici e tattili, totem informativi ecc., per una loro facile individuazione anche da parte dei disabili sensoriali?	*DPR 503/96 art. 15*		NO	
2.3	I sanitari e gli accessori sono presenti e funzionanti?	*DPR 503/96 art. 15*		NO	

		DM 236/89 artt. 4.1.6 e 8.1.6			a) Non è presente il maniglione antipanico ; b) Non sono presenti i corrimano c) Il bagno non è provvisto di impianto di allarme;
2.4	Negli impianti sportivi (comprese le palestre scolastiche) esistono docce accessibili?	*DPR 503/96 art. 8, 15, 23* *DM 236/89 artt. 4.1.6 e 8.1.6*			L'edificio non è adibito a impianto sportivo
2.5	I sanitari hanno dimensioni e distanze previste dalla norma?	*DPR 503/96 art. 8* *DM 236/89 artt. 4.1.6 e 8.1.6*	SI		
2.6	Lo specchio è posizionato ad altezza adeguata a persona seduta?			NO	a) Non è presente lo specchio a norma;
3. COLLEGAMENTI VERTICALI					
Rif.	**Ambito di Verifica**	**Rif. Normativo**	**SI**	**NO**	**Ulteriori Note**
3.1	Non è necessario prevedere un sistema di sollevamento per il raggiungimento dei livelli costituenti l'edificio?	*DPR 503/96 artt. 13, 15* *DM 236/89 artt. 4.1.12, 4.1.13, 8.1.12 e 8.1.13*			a) La Sala Consiliare si sviluppa su un unico piano,
3.2	L'eventuale cabina ascensore esistente ha dimensioni minime 120 cm prof. x 80 cm largh.?	*DPR 503/96 artt. 13, 15* *DM 236/89 artt. 4.1.12, 4.1.13, 8.1.12 e 8.1.13*			a) La Sala Consiliare si sviluppa su un unico piano,
3.3	La porta dell'eventuale ascensore ha dimensioni minime di 75 cm ed è posta sul lato corto?	*DPR 503/96 artt. 13, 15* *DM 236/89 artt. 4.1.12, 4.1.13, 8.1.12 e 8.1.13*			a) La Sala Consiliare si sviluppa su un unico piano,
3.4	Gli accessori (citofono, allarme, ecc.) sono presenti, sono ad altezza adeguata e sono funzionanti?	*DPR 503/96 artt. 13, 15* *DM 236/89 artt. 4.1.12, 4.1.13, 8.1.12 e 8.1.13*			a) La Sala Consiliare si sviluppa su un unico piano,
3.5	La finitura della pavimentazione del corpo scala non presenta sconnessioni e sdrucciolevolezza? Sono presenti le fasce antiscivolo?	*DPR 503/96 artt. 7, 13, 15* *DM 236/89 artt. 4.1.10 e 8.1.10*			a) La Sala Consiliare si sviluppa su un unico piano,
3.6	Non E' necessario dotare il corpo scala di un parapetto (altezza di cm 100 da terra)?	*DPR 503/96 artt. 7, 13, 15* *DM 236/89 artt. 4.1.10 e 8.1.10*			a) La Sala Consiliare si sviluppa su un unico piano,
3.7	Vi sono segnali a pavimento percepibili anche dai non vedenti, collocati ad almeno 30 cm dal primo e dall'ultimo gradino?	*DPR 503/96 artt. 7, 13, 15* *DM 236/89 artt. 4.1.10 e 8.1.10*			a) La Sala Consiliare si sviluppa su un unico piano,
3.8	Il corpo scala è dotato di corrimano ad un'altezza compresa tra 0,9/1 metro su un lato o su entrambi i lati per larghezza superiore a 180 cm?	*DPR 503/96 artt. 7, 13, 15* *DM 236/89 artt. 4.1.10 e 8.1.10*			a) La Sala Consiliare si sviluppa su un unico piano,
3.9	Negli edifici con utenza prevalente di bambini, il corpo scala è dotato del doppio	*DPR 503/96 artt. 7, 13, 15*			a) La Sala Consiliare si sviluppa su un unico piano,

	corrimano ad altezza 75 cm dal piano di calpestio?	*DM 236/89 artt. 4.1.10 e 8.1.10*			
3.10	I gradini delle scale hanno caratteristiche conformi ai requisiti richiesti dalla norma? (rapporto alzata/pedata, larg. 120 cm)	*DPR 503/96 artt. 7, 13, 15* *DM 236/89 artt. 4.1.10 e 8.1.10*			a) La Sala Consiliare si sviluppa su un unico piano,
4. PERCORSO INTERNO					
Rif.	**Ambito di Verifica**	**Rif. Normativo**	**SI**	**NO**	**Ulteriori Note**
4.1	La pavimentazione non è degradata, sconnessa e sdrucciolevole?	*DPR 503/96 art. 15* *DM 236/89 artt. 4.1.2, 4.1.11, 8.1.2 e 8.1.11*	**SI**		
4.2	Sono presenti le fasce a pavimento?	*DPR 503/96 art. 15* *DM 236/89 artt. 4.1.2, 4.1.11, 8.1.2 e 8.1.11*		**NO**	a) I percorsi comuni dell'edificio **non sono** individuati con adeguata differenziazione nel materiale e nel colore delle pavimentazioni;
4.3	Non E' necessario prevedere l'inserimento di una rampa per il superamento dei gradini ortogonali al percorso pedonale?	*DPR 503/96 art. 15* *DM 236/89 artt. 4.1.2, 4.1.11, 8.1.2 e 8.1.11*		**NO**	a) È necessario prevedere l'inserimento di rampe in acciaio
4.4	Non E' necessario prevedere la sostituzione delle eventuali rampe esistenti?	*DPR 503/96 art. 15* *DM 236/89 artt. 4.1.2, 4.1.11, 8.1.2 e 8.1.11*			a) Non sono presenti rampe interne
4.5	La segnaletica informativa e di sicurezza è chiara, esauriente e facilmente leggibile?	*DPR 503/96 artt. 1, 15 e 17* *DM 236/89 art. 4.3*		**NO**	a) **Non sono** presenti cartelli di indicazione che facilitino l'orientamento e la fruizione degli spazi comuni con riportato il simbolo internazionale di accessibilità. b) **Non è** presente la segnaletica che indichi le attività principali ivi svolte ed i percorsi necessari per raggiungerle.
4.6	La luce netta delle porte interne è almeno uguale a 75 cm?	*DPR 503/96 art. 15* *DM 236/89 artt. 4.1.1 e 8.1.1*	**SI**		
4.7	La struttura è dotata di segnaletica di sicurezza individuabile anche ai disabili sensoriali?	*DPR 503/96 artt. 1, 15 e 17* *DM 236/89 art. 4.3*		**NO**	a) Gli ambienti interni **non assicurano** servizi di comunicazione per sordi e **non sono dotati** del simbolo di accesso alla comunicazione per le persone sorde di cui all'allegato C del DPR 503/96; b) Lo spazio **non presenta** apparecchi fonici, ovvero tabelle integrative con scritte in Braille, che indichi le attività principali ivi svolte ed i percorsi necessari per raggiungerle;
4.08	L'arredamento, i sussidi didattici e le attrezzature sono utilizzabili anche da persone con difficoltà motorie/sensoriali?	*DPR 503/96 artt. 15 e 23* *DM 236/89 artt. 4.1.4, 4.1.9, 8.1.4 e 8.1.9*		**NO**	
4.09	L'arredo non crea ostacolo o strozzature?	*DPR 503/96 artt. 15 e 23* *DM 236/89 artt. 4.1.4 e 8.1.4*		**NO**	a) E' necessaria una specifica organizzazione degli arredi al fine di garantire l'inserimento delle rampe in acciaio
4.10	I Corridoi e i percorsi orizzontali hanno larghezza minima di 100cm ovvero slarghi ogni 10 m per consentire l'inversione di marcia da parte di persone su sedia a rotelle?	*DPR 503/96 artt. 15 e 23* *DM 236/89 artt. 4.1.4 e 8.1.4*	**SI**		

REPORT FOTOGRAFICO



SALA CONSILIARE MUNICIPIO_Vista dall'alto



SALA CONSILIARE MUNICIPIO_Vista frontale



PARCHEGGIO_Parcheggio riservato non presente



PERCORSO ESTERNO_Pavimentazione sdrucciolevole



INGRESSO_Rampa da sostituire

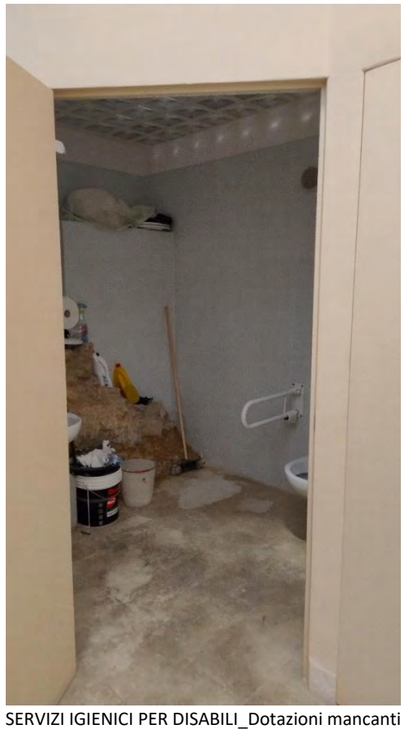

SERVIZI IGIENICI PER DISABILI_Dotazioni mancanti



PERCORSO INTERNO_Presenza dislivelli

N03_PALAZZO ALIMENA

SCHEDA DI RILIEVO DELLE BARRIERE (EDIFICI)	N°03
Nome Edificio: Palazzo Alimena	Amministrazione: Comune di Montalto Uffugo
Indirizzo: Piazza Beccaria	
Rilevatore: IES	Data rilievo: SETTEMBRE 2024

1. ACCESSIBILITA' EDIFICIO E AMBIENTI INTERNI

Rif.	Ambito di Verifica	Rif. Normativo	SI	NO	Ulteriori Note
1.1	Ci sono parcheggi riservati a persone con disabilità in prossimità dell'accesso all'edificio considerato?	*DPR 503/96 art. 10* *DM 236/89 artt. 4.2.3 e 8.2.3*		NO	Non è presente un parcheggio per disabili in prossimità dell'edificio
1.2	La segnaletica verticale esistente rispetta la normativa?	*DPR 503/96 art. 10* *DM 236/89 artt. 4.2.3. e 8.2.3*		NO	Non è presente un parcheggio per disabili in prossimità dell'edificio
1.3	La segnaletica orizzontale esistente rispetta la normativa?	*DPR 503/96 art. 10* *DM 236/89 artt. 4.2.3. e 8.2.3*		NO	Non è presente un parcheggio per disabili in prossimità dell'edificio
1.4	Il parcheggio riservato è raccordato o è complanare ad un percorso pedonale in piano ed è presente il collegamento tra parcheggio e accesso all'edificio?	*DPR 503/96 art. 16* *DM 236/89 artt. 4.2.3. e 8.2.3*		NO	Non è presente un parcheggio per disabili in prossimità dell'edificio
1.5	Il percorso di avvicinamento all'edificio considerato è privo di ostacoli al passaggio di persone su sedia a ruote, dovuti alla presenza di pali di pubblica illuminazione, semafori, segnali stradali e/o pubblicitari e arredi pesanti (panchine, fioriere ecc..) e leggeri (cestini, rastrelliere ecc.)?	*DPR 503/96 art. 16*		NO	a) Sono presenti degli ostacoli sul percorso di avvicinamento all'edificio
1.6	Il percorso di avvicinamento all'edificio ha larghezza minima di 150 cm ovvero di 90 cm ma è dotato degli allargamenti per l'iversione di marcia?? ha pavimentazione compatta adatta al transito di persone su sedia a ruote e ha un piano di calpestio regolare, privo di sconnessioni ed elementi sporgenti dalla pavimentazione?	*DPR 503/96 art. 16*		NO	a) il percorso di avvicinamento all'edificio non è adatto al transito di una sedia a rotelle
1.7	Nei percorsi di accesso all'edificio sono presenti le fasce a pavimento?	*DPR 503/96art. 15* *DM 236/89 artt. 4.1.2, 4.1.11, 8.1.2 e 8.1.11*		NO	a) I percorsi di accesso all'edificio non sono individuati con adeguata differenziazione nel materiale e nel colore delle pavimentazioni;
1.8	Il percorso interno di eventuali giardini/cortili di pertinenza, ha larghezza minima di 150 cm? (se no, specificare nelle note la misura)				Non sono presenti eventuali giardini/cortili di pertinenza;
1.9	Il percorso interno di eventuali giardini/cortili di pertinenza, ha pavimentazione compatta adatta al transito di persone su sedia a ruote e ha un piano di calpestio regolare, privo di sconnessioni ed elementi sporgenti dalla pavimentazione?	*DPR 503/96 art. 15* *DM 236/89 artt. 4.2 e 8.2*			Non sono presenti eventuali giardini/cortili di pertinenza;

1.10	La pavimentazione di accesso all'edificio è adatta al transito di persone su sedia a ruote e ha un piano di calpestio regolare, privo di sconnessioni ed elementi sporgenti dalla pavimentazione?	*DPR 503/96 art. 15* *DM 236/89 art. 8.2.2*		**NO**	a) I pavimenti **non sono anti**sdrucciolevoli; b) Gli elementi costituenti la pavimentazione **presentano** giunture inferiori a 5 mm e i risalti di spessore **sono** superiori a 5 mm
1.11	La zona antistante/retrostante la porta d'accesso è complanare e con una profondità ≥ a 135x135/140 cm? Le porte consentono il passaggio di una sedia a ruote?	*DPR 503/96 art. 15* *DM 236/89 artt. 4.1.1 e 8.1.1*		**NO**	a) La luce netta delle porte di accesso dell'edificio NON **è** di almeno 80 cm;
1.12	Per accedere non è necessario prevedere la realizzazione di una rampa per il superamento di un dislivello?	*DPR 503/96 art. 15* *DM 236/89 artt. 4.1.11 e 8.1.11*		**NO**	a) **E' necessario** eliminare il dislivello in prossimità dell'accesso agli edificio; b) E' necessaria la realizzazione di una rampa autoportante in acciaio di lunghezza di 23 m circa ;
1.13	Per accedere non è necessario inserire una piattaforma elevatrice o di un servoscala?	*DPR 503/96 art. 15* *DM 236/89 artt. 4.1.11 e 8.1.11*	**SI**		
1.14	Non è necessario prevedere la sostituzione delle eventuali rampe esistenti?	*DPR 503/96 art. 15* *DM 236/89 artt. 4.1.11 e 8.1.11*			Non sono presenti rampe per accedere all'edificio ma è necessario realizzare una nuova rampa (vedi punto 1.12)
1.15	Le eventuali porte a vetri hanno l'elemento di segnalazione della trasparenza?	*DPR 503/96 art. 15* *DM 236/89 artt. 4.1.1 e 8.1.1*			Non ci sono porte a vetri
1.16	La segnaletica è chiara, esauriente e facilmente leggibile?	*DPR 503/96 art. 15 e 17* *DM 236/89 artt. 4.3, 4.1.5 e 8.1.5*		**NO**	a) L'edificio **non è dotato** del simbolo di "accessibilità" secondo il modello di cui all'allegato A del DPR 503/96; b) Il sistema di chiamata **non è dotato** del simbolo di "accessibilità condizionata" secondo il modello di cui all'allegato B del DPR 503/96; c) **Non sono** presenti cartelli di indicazione che facilitino l'orientamento e la fruizione degli spazi comuni con riportato il simbolo internazionale di accessibilità; d) **Non è** presente la segnaletica che indichi le attività principali ivi svolte ed i percorsi necessari per raggiungerle; e) Lo spazio **non presenta** apparecchi fonici, ovvero tabelle integrative con scritte in Braille, che indichi le attività principali ivi svolte ed i percorsi necessari per raggiungerle;
1.17	Il campanello e/o il citofono si trovano ad un'altezza da terra compresa tra i 40 e i 130 cm?	*DPR 503/96 art. 15 e 17* *DM 236/89 artt. 4.3, 4.1.5 e 8.1.5*		**NO**	
2. SERVIZI IGIENICI					
Rif.	**Ambito di Verifica**	**Rif. Normativo**	**SI**	**NO**	**Ulteriori Note**
2.1	Esiste almeno un servizio igienico con caratteristiche dimensionali adeguate alle normative?	*DPR 503/96 art. 15* *DM 236/89 artt. 4.1.6 e 8.1.6*		**NO**	a) È necessario realizzare almeno un servizio igienico accessibile ai disabili
2.2	I servizi igienici per disabili sono adeguatamente segnalati tramite dispositivi luminosi, acustici e tattili, totem informativi ecc., per una loro facile individuazione anche da parte dei disabili sensoriali?			**NO**	Non è presente un servizio igienico per disabili
2.3	I sanitari e gli accessori sono presenti e funzionanti?	*DPR 503/96 art. 15*		**NO**	Non è presente un servizio igienico per disabili

		DM 236/89 artt. 4.1.6 e 8.1.6			
2.4	Negli impianti sportivi (comprese le palestre scolastiche) esistono docce accessibili?	*DPR 503/96 art. 8, 15, 23* *DM 236/89 artt. 4.1.6 e 8.1.6*			L'edificio non è adibito a impianto sportivo
2.5	I sanitari hanno dimensioni e distanze previste dalla norma?	*DPR 503/96 art. 8* *DM 236/89 artt. 4.1.6 e 8.1.6*		**NO**	Non è presente un servizio igienico per disabili
2.6	Lo specchio è posizionato ad altezza adeguata a persona seduta?			**NO**	Non è presente un servizio igienico per disabili
3. COLLEGAMENTI VERTICALI					
Rif.	**Ambito di Verifica**	**Rif. Normativo**	**SI**	**NO**	**Ulteriori Note**
3.1	Non è necessario prevedere un sistema di sollevamento per il raggiungimento dei livelli costituenti l'edificio?	*DPR 503/96 artt. 13, 15* *DM 236/89 artt. 4.1.12, 4.1.13, 8.1.12 e 8.1.13*	**SI**		a) E' presente un ascensore ma non è a norma disabili
3.2	L'eventuale cabina ascensore esistente ha dimensioni minime 120 cm prof. x 80 cm largh.?	*DPR 503/96 artt. 13, 15* *DM 236/89 artt. 4.1.12, 4.1.13, 8.1.12 e 8.1.13*		**NO**	a) E' necessario sostituire l'ascensore esistente
3.3	La porta dell'eventuale ascensore ha dimensioni minime di 75 cm ed è posta sul lato corto?	*DPR 503/96 artt. 13, 15* *DM 236/89 artt. 4.1.12, 4.1.13, 8.1.12 e 8.1.13*		**NO**	a) E' necessario sostituire l'ascensore esistente
3.4	Gli accessori (citofono, allarme, ecc.) sono presenti, sono ad altezza adeguata e sono funzionanti?	*DPR 503/96 artt. 13, 15* *DM 236/89 artt. 4.1.12, 4.1.13, 8.1.12 e 8.1.13*		**NO**	a) E' necessario sostituire l'ascensore esistente
3.5	La finitura della pavimentazione del corpo scala non presenta sconnessioni e sdrucciolevolezza? Sono presenti le fasce antiscivolo?	*DPR 503/96 artt. 7, 13, 15* *DM 236/89 artt. 4.1.10 e 8.1.10*		**NO**	a) I gradini delle scale **non hanno** una pedata antisdrucciolevole; b) non sono presenti le fasce a pavimento
3.6	Non E' necessario dotare il corpo scala di un parapetto (altezza di cm 100 da terra)?	*DPR 503/96 artt. 7, 13, 15* *DM 236/89 artt. 4.1.10 e 8.1.10*	**SI**		
3.7	Vi sono segnali a pavimento percepibili anche dai non vedenti, collocati ad almeno 30 cm dal primo e dall'ultimo gradino?	*DPR 503/96 artt. 7, 13, 15* *DM 236/89 artt. 4.1.10 e 8.1.10*		**NO**	a) **Non è presente** il segnale al pavimento situato almeno a 30 cm dal primo e dall'ultimo scalino al fine di indicare l'inizio e la fine della rampa;
3.8		*DPR 503/96 artt. 7, 13, 15*		**NO**	a) Il corrimano **non è presente**

	Il corpo scala è dotato di corrimano ad un'altezza compresa tra 0,9/1 metro su un lato o su entrambi i lati per larghezza superiore a 180 cm?	*DM 236/89 artt. 4.1.10 e 8.1.10*			
3.9	Negli edifici con utenza prevalente di bambini, il corpo scala è dotato del doppio corrimano ad altezza 75 cm dal piano di calpestio?	*DPR 503/96 artt. 7, 13, 15* *DM 236/89 artt. 4.1.10 e 8.1.10*			Trattasi di edificio con utenza prevalente di adulti
3.10	I gradini delle scale hanno caratteristiche conformi ai requisiti richiesti dalla norma? (rapporto alzata/pedata, larg. 120 cm)	*DPR 503/96 artt. 7, 13, 15* *DM 236/89 artt. 4.1.10 e 8.1.10*	SI		
4. PERCORSO INTERNO					
Rif.	**Ambito di Verifica**	**Rif. Normativo**	**SI**	**NO**	**Ulteriori Note**
4.1	La pavimentazione non è degradata, sconnessa e sdrucciolevole?	*DPR 503/96 art. 15* *DM 236/89 artt. 4.1.2, 4.1.11, 8.1.2 e 8.1.11*	SI		
4.2	Sono presenti le fasce a pavimento?	*DPR 503/96 art. 15* *DM 236/89 artt. 4.1.2, 4.1.11, 8.1.2 e 8.1.11*		NO	a) I percorsi comuni dell'edificio **non sono** individuati con adeguata differenziazione nel materiale e nel colore delle pavimentazioni;
4.3	Non E' necessario prevedere l'inserimento di una rampa per il superamento dei gradini ortogonali al percorso pedonale?	*DPR 503/96 art. 15* *DM 236/89 artt. 4.1.2, 4.1.11, 8.1.2 e 8.1.11*		NO	a) **E' necessario** prevedere l'inserimento di una rampe per il superamento di n.2 gradini al massimo, in corrispondenza del piano terra e del piano primo;
4.4	Non E' necessario prevedere la sostituzione delle eventuali rampe esistenti?	*DPR 503/96 art. 15* *DM 236/89 artt. 4.1.2, 4.1.11, 8.1.2 e 8.1.11*			a) Non sono presenti rampe interne
4.5	La segnaletica informativa e di sicurezza è chiara, esauriente e facilmente leggibile?	*DPR 503/96 artt. 1, 15 e 17* *DM 236/89 art. 4.3*		NO	a) **Non sono** presenti cartelli di indicazione che facilitino l'orientamento e la fruizione degli spazi comuni con riportato il simbolo internazionale di accessibilità. b) **Non è** presente la segnaletica che indichi le attività principali ivi svolte ed i percorsi necessari per raggiungerle.
4.6	La luce netta delle porte interne è almeno uguale a 75 cm?	*DPR 503/96 art. 15* *DM 236/89 artt. 4.1.1 e 8.1.1*	SI		
4.7	La struttura è dotata di segnaletica di sicurezza individuabile anche ai disabili sensoriali?	*DPR 503/96 artt. 1, 15 e 17* *DM 236/89 art. 4.3*		NO	a) Gli ambienti interni **non assicurano** servizi di comunicazione per sordi e **non sono dotati** del simbolo di accesso alla comunicazione per le persone sorde di cui all'allegato C del DPR 503/96; b) Lo spazio **non presenta** apparecchi fonici, ovvero tabelle integrative con scritte in Braille, che indichi le attività principali ivi svolte ed i percorsi necessari per raggiungerle;
4.8	L'arredamento, i sussidi didattici e le attrezzature sono utilizzabili anche da persone con difficoltà motorie/sensoriali?	*DPR 503/96 artt. 15 e 23* *DM 236/89 artt. 4.1.4, 4.1.9, 8.1.4 e 8.1.9*		NO	
4.9	L'arredo non crea ostacolo o strozzature?	*DPR 503/96 artt. 15 e 23* *DM 236/89 artt. 4.1.4 e 8.1.4*	SI		
4.10	I Corridoi e i percorsi orizzontali hanno larghezza minima di 100cm ovvero slarghi ogni 10 m per consentire l'inversione di marcia da parte di persone su sedia a rotelle?	*DPR 503/96 artt. 15 e 23* *DM 236/89 artt. 4.1.4 e 8.1.4*	SI		

REPORT FOTOGRAFICO



PALAZZO ALIMENA_Vista frontale



PARCHEGGIO RISERVATO_Assente



PERCORSO ESTERNO_Pavimentazione scompatta



PERCORSO ESTERNO_Presenza di dislivellii



INGRESSO_Assenza rampa



INGRESSO PRINCIPALE_Non accessibile



INGRESSO SECONDARIO_Accessibile



SERVIZI IGIENICI PER DISABILI_Assente

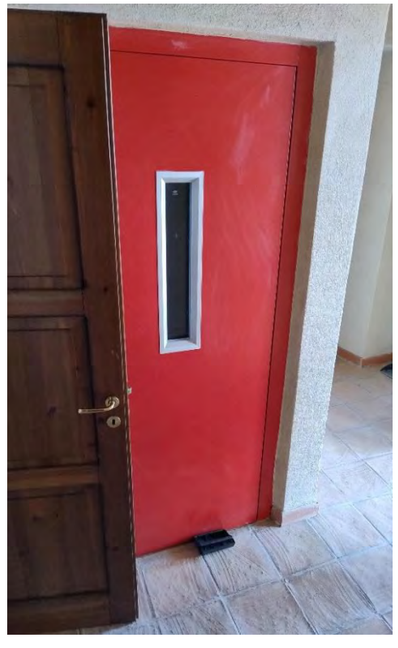

COLLEGAMENTI VERTICALI_Non a norma



COLLEGAMENTI VERTICALI_Pavimentazione sdrucciolevole – assenza corrimano

N04_CONVENTO DI **SANT' ANTONIO**

SCHEDA DI RILIEVO DELLE BARRIERE (EDIFICI)	**N°04**
Nome Edificio: Convento S Antonio	Amministrazione: Comune di Comune di Montalto Uffugo
Indirizzo: Via Roma	
Rilevatore: IES	Data rilievo: SETTEMBRE 2024

1. ACCESSIBILITA' EDIFICIO E AMBIENTI INTERNI

Rif.	Ambito di Verifica	Rif. Normativo	SI	NO	Ulteriori Note
1.1	Ci sono parcheggi riservati a persone con disabilità in prossimità dell'accesso all'edificio considerato?	*DPR 503/96 art. 10* *DM 236/89 artt. 4.2.3 e 8.2.3*		NO	a) Non è presente un parcheggio per disabili in prossimità dell'edificio
1.2	La segnaletica verticale esistente rispetta la normativa?	*DPR 503/96 art. 10* *DM 236/89 artt. 4.2.3. e 8.2.3*		NO	a) Non è presente un parcheggio per disabili in prossimità dell'edificio
1.3	La segnaletica orizzontale esistente rispetta la normativa?	*DPR 503/96 art. 10* *DM 236/89 artt. 4.2.3. e 8.2.3*		NO	a) Non è presente un parcheggio per disabili in prossimità dell'edificio
1.4	Il parcheggio riservato è raccordato o è complanare ad un percorso pedonale in piano ed è presente il collegamento tra parcheggio e accesso all'edificio?	*DPR 503/96 art. 16* *DM 236/89 artt. 4.2.3. e 8.2.3*		NO	a) Non è presente un parcheggio per disabili in prossimità dell'edificio
1.5	Il percorso di avvicinamento all'edificio considerato è privo di ostacoli al passaggio di persone su sedia a ruote, dovuti alla presenza di pali di pubblica illuminazione, semafori, segnali stradali e/o pubblicitari e arredi pesanti (panchine, fioriere ecc..) e leggeri (cestini, rastrelliere ecc.)?	*DPR 503/96 art. 16*		NO	a) Sono presenti delle fioriere all'ingresso disabili che creano ostacolo all'accesso
1.6	Il percorso di avvicinamento all'edificio ha larghezza minima di 150 cm ovvero di 90 cm ma è dotato degli allargamenti per l'iversione di marcia?? ha pavimentazione compatta adatta al transito di persone su sedia a ruote e ha un piano di calpestio regolare, privo di sconnessioni ed elementi sporgenti dalla pavimentazione?	*DPR 503/96 art. 16*	SI		
1.7	Nei percorsi di accesso all'edificio sono presenti le fasce a pavimento?	*DPR 503/96 art. 15* *DM 236/89 artt. 4.1.2, 4.1.11, 8.1.2 e 8.1.11*		NO	a) I percorsi di accesso all'edificio non sono individuati con adeguata differenziazione nel materiale e nel colore delle pavimentazioni;
1.8	Il percorso interno di eventuali giardini/cortili di pertinenza, ha larghezza minima di 150 cm? (se no, specificare nelle note la misura)				
1.9	Il percorso interno di eventuali giardini/cortili di pertinenza, ha pavimentazione compatta adatta al transito di persone su sedia a ruote e ha un piano di calpestio regolare, privo di sconnessioni ed elementi sporgenti dalla pavimentazione?	*DPR 503/96 art. 15* *DM 236/89 artt. 4.2 e 8.2*			

1.10	La pavimentazione di accesso all'edificio è adatta al transito di persone su sedia a ruote e ha un piano di calpestio regolare, privo di sconnessioni ed elementi sporgenti dalla pavimentazione?	*DPR 503/96 art. 15* *DM 236/89 art. 8.2.2*		**NO**	a) E' presente una sconnessione in prossimità dell'accesso
1.11	La zona antistante/retrostante la porta d'accesso è complanare e con una profondità ≥ a 135x135/140 cm? Le porte consentono il passaggio di una sedia a ruote?	*DPR 503/96 art. 15* *DM 236/89 artt. 4.1.1 e 8.1.1*		**NO**	a) La zona antistante/retrostante la porta d'accesso è complanare NON HA una profondità ≥ a 135x135/140 cm b) La luce netta delle porte di accesso dell'edificio NON **è** di almeno 80 cm;
1.12	Per accedere non è necessario prevedere la realizzazione di una rampa per il superamento di un dislivello?	*DPR 503/96 art. 15* *DM 236/89 artt. 4.1.11 e 8.1.11*		**NO**	**E' necessario** prevedere l'inserimento di una rampe per il superamento di n.2 gradini al massimo, in prossimità dell'ingresso
1.13	Per accedere non è necessario inserire una piattaforma elevatrice o di un servoscala?	*DPR 503/96 art. 15* *DM 236/89 artt. 4.1.11 e 8.1.11*	**SI**		
1.14	Non è necessario prevedere la sostituzione delle eventuali rampe esistenti?	*DPR 503/96 art. 15* *DM 236/89 artt. 4.1.1 e 8.1.1*		**NO**	a) E' **necessario** sostituire la rampa in legno presente all'inizio dei gradini di accesso
1.15	Le eventuali porte a vetri hanno l'elemento di segnalazione della trasparenza?	*DPR 503/96 art. 15* *DM 236/89 artt. 4.1.1 e 8.1.1*		**NO**	a) Le porte vetrate **non sono** individuabili mediante l'apposizione di opportuni segnali; b) Gli eventuali vetri delle porte **non sono** collocati ad una altezza di almeno 40 cm dal piano di pavimento;
1.16	La segnaletica è chiara, esauriente e facilmente leggibile?	*DPR 503/96 art. 15 e 17* *DM 236/89 artt. 4.3, 4.1.5 e 8.1.5*		**NO**	a) L'edificio **non è dotato** del simbolo di "accessibilità" secondo il modello di cui all'allegato A del DPR 503/96; b) Il sistema di chiamata **non è dotato** del simbolo di "accessibilità condizionata" secondo il modello di cui all'allegato B del DPR 503/96; c) **Non sono** presenti cartelli di indicazione che facilitino l'orientamento e la fruizione degli spazi comuni con riportato il simbolo internazionale di accessibilità; d) **Non è** presente la segnaletica che indichi le attività principali ivi svolte ed i percorsi necessari per raggiungerle; e) Lo spazio **non presenta** apparecchi fonici, ovvero tabelle integrative con scritte in Braille, che indichi le attività principali ivi svolte ed i percorsi necessari per raggiungerle;
1.17	Il campanello e/o il citofono si trovano ad un'altezza da terra compresa tra i 40 e i 130 cm?	*DPR 503/96 art. 15 e 17* *DM 236/89 artt. 4.3, 4.1.5 e 8.1.5*		**NO**	

2. SERVIZI IGIENICI

Rif.	Ambito di Verifica	Rif. Normativo	SI	NO	Ulteriori Note
2.1	Esiste almeno un servizio igienico con caratteristiche dimensionali adeguate alle normative?	*DPR 503/96 art. 15* *DM 236/89 artt. 4.1.6 e 8.1.6*	**SI**		
2.2	I servizi igienici per disabili sono adeguatamente segnalati tramite dispositivi luminosi, acustici e tattili, totem informativi ecc., per una loro facile individuazione anche da parte dei disabili sensoriali?	*DPR 503/96 art. 15*		**NO**	
2.3	I sanitari e gli accessori sono presenti e funzionanti?	*DPR 503/96 art. 15* *DM 236/89 artt. 4.1.6 e 8.1.6*		**NO**	a) Non è presente il maniglione antipanico ; b) Non sono presenti i corrimano c) Non è provvisto di impianto di allarme; d) La porta di accesso non ha larghezza minima da consentire il passaggio

2.4	Negli impianti sportivi (comprese le palestre scolastiche) esistono docce accessibili?	*DPR 503/96 art. 8, 15, 23* *DM 236/89 artt. 4.1.6 e 8.1.6*			L'edificio non è adibito a impianto sportivo
2.5	I sanitari hanno dimensioni e distanze previste dalla norma?	*DPR 503/96 art. 8* *DM 236/89 artt. 4.1.6 e 8.1.6*	**SI**		
2.6	Lo specchio è posizionato ad altezza adeguata a persona seduta?	*DPR 503/96 art. 15*		**NO**	a) Non è presente lo specchio a norma;
3. COLLEGAMENTI VERTICALI					
Rif.	**Ambito di Verifica**	**Rif. Normativo**	**SI**	**NO**	**Ulteriori Note**
3.1	Non è necessario prevedere un sistema di sollevamento per il raggiungimento dei livelli costituenti l'edificio?	*DPR 503/96 artt. 13, 15* *DM 236/89 artt. 4.1.12, 4.1.13, 8.1.12 e 8.1.13*	**SI**		
3.2	L'eventuale cabina ascensore esistente ha dimensioni minime 120 cm prof. x 80 cm largh.?	*DPR 503/96 artt. 13, 15* *DM 236/89 artt. 4.1.12, 4.1.13, 8.1.12 e 8.1.13*	**SI**		
3.3	La porta dell'eventuale ascensore ha dimensioni minime di 75 cm ed è posta sul lato corto?	*DPR 503/96 artt. 13, 15* *DM 236/89 artt. 4.1.12, 4.1.13, 8.1.12 e 8.1.13*	**SI**		
3.4	Gli accessori (citofono, allarme, ecc.) sono presenti, sono ad altezza adeguata e sono funzionanti?	*DPR 503/96 artt. 13, 15* *DM 236/89 artt. 4.1.12, 4.1.13, 8.1.12 e 8.1.13*	**SI**		
3.5	La finitura della pavimentazione del corpo scala non presenta sconnessioni e sdrucciolevolezza? Sono presenti le fasce antiscivolo?	*DPR 503/96 artt. 7, 13, 15* *DM 236/89 artt. 4.1.10 e 8.1.10*		**NO**	a) **Non sono presenti** le fasce antiscivolo
3.6	Non E' necessario dotare il corpo scala di un parapetto (altezza di cm 100 da terra)?	*DPR 503/96 artt. 7, 13, 15* *DM 236/89 artt. 4.1.10 e 8.1.10*	**SI**		
3.7	Vi sono segnali a pavimento percepibili anche dai non vedenti, collocati ad almeno 30 cm dal primo e dall'ultimo gradino?	*DPR 503/96 artt. 7, 13, 15* *DM 236/89 artt. 4.1.10 e 8.1.10*		**NO**	a) **Non è presente** il segnale al pavimento situato almeno a 30 cm dal primo e dall'ultimo scalino al fine di indicare l'inizio e la fine della rampa;
3.8	Il corpo scala è dotato di corrimano ad un'altezza compresa tra 0,9/1 metro su un lato o su entrambi i lati per larghezza superiore a 180 cm?	*DPR 503/96 artt. 7, 13, 15* *DM 236/89 artt. 4.1.10 e 8.1.10*	**SI**		a) Il corrimano presente parte dal secondo gradino, risulta necessario prevedere l'adeguamento
3.9	Negli edifici con utenza prevalente di bambini, il corpo scala è dotato del doppio	*DPR 503/96 artt. 7, 13, 15*			Trattasi di edificio con utenza prevalente di adulti

	corrimano ad altezza 75 cm dal piano di calpestio?	*DM 236/89 artt. 4.1.10 e 8.1.10*			
3.10	I gradini delle scale hanno caratteristiche conformi ai requisiti richiesti dalla norma? (rapporto alzata/pedata, larg. 120 cm)	*DPR 503/96 artt. 7, 13, 15* *DM 236/89 artt. 4.1.10 e 8.1.10*	SI		
4. PERCORSO INTERNO					
Rif.	**Ambito di Verifica**	**Rif. Normativo**	**SI**	**NO**	**Ulteriori Note**
4.1	La pavimentazione non è degradata, sconnessa e sdrucciolevole?	*DPR 503/96 art. 15* *DM 236/89 artt. 4.1.2, 4.1.11, 8.1.2 e 8.1.11*	SI		
4.2	Sono presenti le fasce a pavimento?	*DPR 503/96art. 15* *DM 236/89 artt. 4.1.2, 4.1.11, 8.1.2 e 8.1.11*		NO	a) I percorsi comuni dell'edificio **non sono** individuati con adeguata differenziazione nel materiale e nel colore delle pavimentazioni;
4.3	Non E' necessario prevedere l'inserimento di una rampa per il superamento dei gradini ortogonali al percorso pedonale?	*DPR 503/96art. 15* *DM 236/89 artt. 4.1.2, 4.1.11, 8.1.2 e 8.1.11*		NO	a) **E' necessario** prevedere l'inserimento di una rampetta (<min di 5cm) al primo piano b) E' necessaria la realizzazione di una rampa per accedere al giardino di pertinenza
4.4	Non è necessario prevedere la sostituzione delle eventuali rampe esistenti?	*DPR 503/96 art. 15* *DM 236/89 artt. 4.1.2, 4.1.11, 8.1.2 e 8.1.11*		NO	a) E' presente una piccola rampa al piano terra per accedere al salone principale ma è sprovvista di corrimano
4.5	La segnaletica informativa e di sicurezza è chiara, esauriente e facilmente leggibile?	*DPR 503/96 artt. 1, 15 e 17* *DM 236/89 art. 4.3*		NO	a) **Non sono** presenti cartelli di indicazione che facilitino l'orientamento e la fruizione degli spazi comuni con riportato il simbolo internazionale di accessibilità. b) **Non è** presente la segnaletica che indichi le attività principali ivi svolte ed i percorsi necessari per raggiungerle.
4.6	La luce netta delle porte interne è almeno uguale a 75 cm?	*DPR 503/96art. 15* *DM 236/89 artt. 4.1.1 e 8.1.1*		NO	
4.7	La struttura è dotata di segnaletica di sicurezza individuabile anche ai disabili sensoriali?	*DPR 503/96 artt. 1, 15 e 17* *DM 236/89 art. 4.3*		NO	a) Gli ambienti interni **non assicurano** servizi di comunicazione per sordi e **non sono dotati** del simbolo di accesso alla comunicazione per le persone sorde di cui all'allegato C del DPR 503/96; b) Lo spazio **non presenta** apparecchi fonici, ovvero tabelle integrative con scritte in Braille, che indichi le attività principali ivi svolte ed i percorsi necessari per raggiungerle;
4.8	L'arredamento, i sussidi didattici e le attrezzature sono utilizzabili anche da persone con difficoltà motorie/sensoriali?	*DPR 503/96 artt. 15 e 23* *DM 236/89 artt. 4.1.4, 4.1.9, 8.1.4 e 8.1.9*		NO	
4.9	L'arredo non crea ostacolo o strozzature?	*DPR 503/96 artt. 15 e 23* *DM 236/89 artt. 4.1.4 e 8.1.4*	SI		
4.10	I Corridoi e i percorsi orizzontali hanno larghezza minima di 100cm ovvero slarghi ogni 10 m per consentire l'inversione di marcia da parte di persone su sedia a rotelle?	*DPR 503/96 artt. 15 e 23* *DM 236/89 artt. 4.1.4 e 8.1.4*	SI		

REPORT FOTOGRAFICO



CONVENTO SANT'ANTONIO_Vista frontale



PERCORSO ESTERNO_Parcheggio riservato assente e pavimentazione scompatta



INGRESSO_Rampe da sostituire – assenza di corrimano



INGRESSO_Assenza citofono a norma e presenza dislivello



SERVIZI IGIENICI PER DISABILI_Dotazioni mancanti



SERVIZI IGIENICI PER DISABILI_Porta < 75cm priva di di maniglione

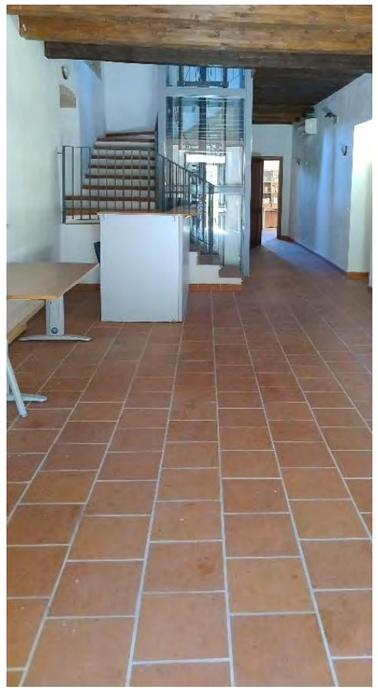

COLLEGAMENTI VERTICALI_Gradini sdruccevoli – corrimano d



COLLEGAMENTI VERTICALI_Ascensore a norma

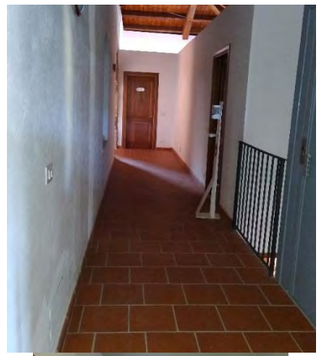

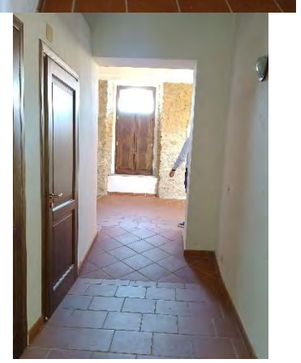

PERCORSO INTERNO_Pavimentazione antisdrucciolevole – assenza di corrimano rampa



PERCORSO INTERNO_Assenza segnalazione porta in vetro

N05_SCUOLA VIA ALDO MORO

SCHEDA DI RILIEVO DELLE BARRIERE (EDIFICI)	N°05
Nome Edificio: Scuola Aldo Moro	Amministrazione: Comune di Montalto Uffugo
Indirizzo: Via Aldo Moro	
Rilevatore: IES	Data rilievo: SETTEMBRE 2024

1. ACCESSIBILITA' EDIFICIO E AMBIENTI INTERNI

Rif.	Ambito di Verifica	Rif. Normativo	SI	NO	Ulteriori Note
1.1	Ci sono parcheggi riservati a persone con disabilità in prossimità dell'accesso all'edificio considerato?	*DPR 503/96 art. 10* *DM 236/89 artt. 4.2.3 e 8.2.3*	**SI**		
1.2	La segnaletica verticale esistente rispetta la normativa?	*DPR 503/96 art. 10* *DM 236/89 artt. 4.2.3. e 8.2.3*		**NO**	a) segnaletica verticale non presente
1.3	La segnaletica orizzontale esistente rispetta la normativa?	*DPR 503/96 art. 10* *DM 236/89 artt. 4.2.3. e 8.2.3*	**SI**		
1.4	Il parcheggio riservato è raccordato o è complanare ad un percorso pedonale in piano ed è presente il collegamento tra parcheggio e accesso all'edificio?	*DPR 503/96 art. 16* *DM 236/89 artt. 4.2.3. e 8.2.3*	**SI**		
1.5	Il percorso di avvicinamento all'edificio considerato è privo di ostacoli al passaggio di persone su sedia a ruote, dovuti alla presenza di pali di pubblica illuminazione, semafori, segnali stradali e/o pubblicitari e arredi pesanti (panchine, fioriere ecc..) e leggeri (cestini, rastrelliere ecc.)?	*DPR 503/96 art. 16*	**SI**		
1.6	Il percorso di avvicinamento all'edificio ha larghezza minima di 150 cm ovvero di 90 cm ma è dotato degli allargamenti per l'iversione di marcia?? ha pavimentazione compatta adatta al transito di persone su sedia a ruote e ha un piano di calpestio regolare, privo di sconnessioni ed elementi sporgenti dalla pavimentazione?	*DPR 503/96 art. 16*	**SI**		
1.7	Nei percorsi di accesso all'edificio sono presenti le fasce a pavimento?	*DPR 503/96 art. 15* *DM 236/89 artt. 4.1.2, 4.1.11, 8.1.2 e 8.1.11*		**NO**	a) I percorsi di accesso all'edificio non sono individuati con adeguata differenziazione nel materiale e nel colore delle pavimentazioni;
1.8	Il percorso interno di eventuali giardini/cortili di pertinenza, ha larghezza minima di 150 cm? (se no, specificare nelle note la misura)		**SI**		a) Il percorso **permette** il passaggio di due persone contemporaneamente
1.9	Il percorso interno di eventuali giardini/cortili di pertinenza, ha pavimentazione compatta adatta al transito di persone su sedia a ruote e ha un piano di calpestio regolare, privo di sconnessioni ed elementi sporgenti dalla pavimentazione?	*DPR 503/96 art. 15* *DM 236/89 artt. 4.2 e 8.2*		**NO**	a) I pavimenti sono in alcune zone dissestati b) Gli elementi costituenti la pavimentazione **presentano** giunture inferiori a 5 mm e i risalti di spessore **sono** superiori a 5 mm

1.10	La pavimentazione di accesso all'edificio è adatta al transito di persone su sedia a ruote e ha un piano di calpestio regolare, privo di sconnessioni ed elementi sporgenti dalla pavimentazione?	*DPR 503/96 art. 15* *DM 236/89 art. 8.2.2*	si		
1.11	La zona antistante/retrostante la porta d'accesso è complanare e con una profondità ≥ a 135x135/140 cm? Le porte consentono il passaggio di una sedia a ruote?	*DPR 503/96art. 15* *DM 236/89 artt. 4.1.1 e 8.1.1*	SI		
1.12	Per accedere non è necessario prevedere la realizzazione di una rampa per il superamento di un dislivello?	*DPR 503/96 art. 15* *DM 236/89 artt. 4.1.11 e 8.1.11*		NO	a) È **necessario** installare una rampa in acciaio per accedere al cortile interno
1.13	Per accedere non è necessario inserire una piattaforma elevatrice o di un servoscala?	*DPR 503/96 art. 15* *DM 236/89 artt. 4.1.11 e 8.1.11*	SI		
1.14	Non è necessario prevedere la sostituzione delle eventuali rampe esistenti?	*DPR 503/96 art. 15* *DM 236/89 artt. 4.1.11 e 8.1.11*	SI		
1.15	Le eventuali porte a vetri hanno l'elemento di segnalazione della trasparenza?	*DPR 503/96 art. 15* *DM 236/89 artt. 4.1.1 e 8.1.1*	SI		
1.16	La segnaletica è chiara, esauriente e facilmente leggibile?	*DPR 503/96 art. 15 e 17* *DM 236/89 artt. 4.3, 4.1.5 e 8.1.5*		NO	a) L'edificio **non è dotato** del simbolo di "accessibilità" secondo il modello di cui all'allegato A del DPR 503/96; b) Il sistema di chiamata **non è dotato** del simbolo di "accessibilità condizionata" secondo il modello di cui all'allegato B del DPR 503/96; c) **Non sono** presenti cartelli di indicazione che facilitino l'orientamento e la fruizione degli spazi comuni con riportato il simbolo internazionale di accessibilità; d) **Non è** presente la segnaletica che indichi le attività principali ivi svolte ed i percorsi necessari per raggiungerle; e) Lo spazio **non presenta** apparecchi fonici, ovvero tabelle integrative con scritte in Braille, che indichi le attività principali ivi svolte ed i percorsi necessari per raggiungerle;
1.17	Il campanello e/o il citofono si trovano ad un'altezza da terra compresa tra i 40 e i 130 cm?	*DPR 503/96 art. 15 e 17* *DM 236/89 artt. 4.3, 4.1.5 e 8.1.5*		NO	

2. SERVIZI IGIENICI

Rif.	Ambito di Verifica	Rif. Normativo	SI	NO	Ulteriori Note
2.1	Esiste almeno un servizio igienico con caratteristiche dimensionali adeguate alle normative?	*DPR 503/96 art. 15* *DM 236/89 artt. 4.1.6 e 8.1.6*	SI		a) **È presente** un bagno riservato ai disabili su ogni piano;
2.2	I servizi igienici per disabili sono adeguatamente segnalati tramite dispositivi luminosi, acustici e tattili, totem informativi ecc., per una loro facile individuazione anche da parte dei disabili sensoriali?	*DPR 503/96 art. 15*		NO	
2.3	I sanitari e gli accessori sono presenti e funzionanti?	*DPR 503/96 art. 15* *DM 236/89 artt. 4.1.6 e 8.1.6*		NO	a) **Non è presente** il maniglione antipanico; b) Non sono presenti i corrimano c) Il bagno al piano superiore è sprovvisto di allarme

2.4	Negli impianti sportivi (comprese le palestre scolastiche) esistono docce accessibili?	*DPR 503/96 art. 8, 15, 23* *DM 236/89 artt. 4.1.6 e 8.1.6*			L'edificio non è adibito a impianto sportivo
2.5	I sanitari hanno dimensioni e distanze previste dalla norma?	*DPR 503/96 art. 8* *DM 236/89 artt. 4.1.6 e 8.1.6*	SI		
2.6	Lo specchio è posizionato ad altezza adeguata a persona seduta?	*DPR 503/96 art. 15*		NO	a) Non è presente lo specchio a norma;
3. COLLEGAMENTI VERTICALI					
Rif.	**Ambito di Verifica**	**Rif. Normativo**	**SI**	**NO**	**Ulteriori Note**
3.1	Non è necessario prevedere un sistema di sollevamento per il raggiungimento dei livelli costituenti l'edificio?	*DPR 503/96 artt. 13, 15* *DM 236/89 artt. 4.1.12, 4.1.13, 8.1.12 e 8.1.13*		NO	a) **È necessario** prevedere l'installazione di almeno un servoscala;
3.2	L'eventuale cabina ascensore esistente ha dimensioni minime 120 cm prof. x 80 cm largh.?	*DPR 503/96 artt. 13, 15* *DM 236/89 artt. 4.1.12, 4.1.13, 8.1.12 e 8.1.13*		NO	a) **È necessario** prevedere l'installazione di almeno un servoscala;
3.3	La porta dell'eventuale ascensore ha dimensioni minime di 75 cm ed è posta sul lato corto?	*DPR 503/96 artt. 13, 15* *DM 236/89 artt. 4.1.12, 4.1.13, 8.1.12 e 8.1.13*		NO	a) **È necessario** prevedere l'installazione di almeno un servoscala;
3.4	Gli accessori (citofono, allarme, ecc.) sono presenti, sono ad altezza adeguata e sono funzionanti?	*DPR 503/96 artt. 13, 15* *DM 236/89 artt. 4.1.12, 4.1.13, 8.1.12 e 8.1.13*		NO	a) **È necessario** prevedere l'installazione di almeno un servoscala;
3.5	La finitura della pavimentazione del corpo scala non presenta sconnessioni e sdrucciolevolezza? Sono presenti le fasce antiscivolo?	*DPR 503/96 artt. 7, 13, 15* *DM 236/89 artt. 4.1.10 e 8.1.10*	SI		
3.6	Non E' necessario dotare il corpo scala di un parapetto (altezza di cm 100 da terra)?	*DPR 503/96 artt. 7, 13, 15* *DM 236/89 artt. 4.1.10 e 8.1.10*	SI		
3.7	Vi sono segnali a pavimento percepibili anche dai non vedenti, collocati ad almeno 30 cm dal primo e dall'ultimo gradino?	*DPR 503/96 artt. 7, 13, 15* *DM 236/89 artt. 4.1.10 e 8.1.10*		NO	a) **Non è presente** il segnale al pavimento situato almeno a 30 cm dal primo e dall'ultimo scalino al fine di indicare l'inizio e la fine della rampa;
3.8	Il corpo scala è dotato di corrimano ad un'altezza compresa tra 0,9/1 metro su un lato o su entrambi i lati per larghezza superiore a 180 cm?	*DPR 503/96 artt. 7, 13, 15* *DM 236/89 artt. 4.1.10 e 8.1.10*	SI		

3.9	Negli edifici con utenza prevalente di bambini, il corpo scala è dotato del doppio corrimano ad altezza 75 cm dal piano di calpestio?	*DPR 503/96 artt. 7, 13, 15* *DM 236/89 artt. 4.1.10 e 8.1.10*		**NO**	a) **Non è presente** il doppio corrimano
3.10	I gradini delle scale hanno caratteristiche conformi ai requisiti richiesti dalla norma? (rapporto alzata/pedata, larg. 120 cm)	*DPR 503/96 artt. 7, 13, 15* *DM 236/89 artt. 4.1.10 e 8.1.10*	**SI**		
4. PERCORSO INTERNO					
Rif.	**Ambito di Verifica**	**Rif. Normativo**	**SI**	**NO**	**Ulteriori Note**
4.1	La pavimentazione non è degradata, sconnessa e sdrucciolevole?	*DPR 503/96 art. 15* *DM 236/89 artt. 4.1.2, 4.1.11, 8.1.2 e 8.1.11*	**SI**		
4.2	Sono presenti le fasce a pavimento?	*DPR 503/96 art. 15* *DM 236/89 artt. 4.1.2, 4.1.11, 8.1.2 e 8.1.11*		**NO**	a) I percorsi comuni dell'edificio **non sono** individuati con adeguata differenziazione nel materiale e nel colore delle pavimentazioni;
4.3	Non E' necessario prevedere l'inserimento di una rampa per il superamento dei gradini ortogonali al percorso pedonale?	*DPR 503/96 art. 15* *DM 236/89 artt. 4.1.2, 4.1.11, 8.1.2 e 8.1.11*		**NO**	a) È necessario realizzare una piccola rampa per accedere all'aula multimediale al primo piano e al piano terra
4.4	Non E' necessario prevedere la sostituzione delle eventuali rampe esistenti?	*DPR 503/96 art. 15* *DM 236/89 artt. 4.1.2, 4.1.11, 8.1.2 e 8.1.11*			a) Non sono presenti rampe all'interno dell'edificio
4.5	La segnaletica informativa e di sicurezza è chiara, esauriente e facilmente leggibile?	*DPR 503/96 artt. 1, 15 e 17* *DM 236/89 art. 4.3*		**NO**	a) **Non sono** presenti cartelli di indicazione che facilitino l'orientamento e la fruizione degli spazi comuni con riportato il simbolo internazionale di accessibilità. b) **Non è** presente la segnaletica che indichi le attività principali ivi svolte ed i percorsi necessari per raggiungerle.
4.6	La luce netta delle porte interne è almeno uguale a 75 cm?	*DPR 503/96 art. 15* *DM 236/89 artt. 4.1.1 e 8.1.1*	**SI**		
4.7	La struttura è dotata di segnaletica di sicurezza individuabile anche ai disabili sensoriali?	*DPR 503/96 artt. 1, 15 e 17* *DM 236/89 art. 4.3*		**NO**	a) Gli ambienti interni **non assicurano** servizi di comunicazione per sordi e **non sono dotati** del simbolo di accesso alla comunicazione per le persone sorde di cui all'allegato C del DPR 503/96; b) Lo spazio **non presenta** apparecchi fonici, ovvero tabelle integrative con scritte in Braille, che indichi le attività principali ivi svolte ed i percorsi necessari per raggiungerle;
4.8	L'arredamento, i sussidi didattici e le attrezzature sono utilizzabili anche da persone con difficoltà motorie/sensoriali?	*DPR 503/96 artt. 15 e 23* *DM 236/89 artt. 4.1.4, 4.1.9, 8.1.4 e 8.1.9*		**NO**	
4.9	L'arredo non crea ostacolo o strozzature?	*DPR 503/96 artt. 15 e 23* *DM 236/89 artt. 4.1.4 e 8.1.4*	**SI**		
4.10	I Corridoi e i percorsi orizzonatli hanno larghezza minima di 100cm ovvero slarghi ogni 10 m per consentire l'inversione di marcia da parte di persone su sedia a rotelle?	*DPR 503/96 artt. 15 e 23* *DM 236/89 artt. 4.1.4 e 8.1.4*	**SI**		

REPORT FOTOGRAFICO



SCUOLA VIA ALDO MORO_Vista frontale



PARCHEGGIO RISERVATO_Assenza segnletica verticale



INGRESSO_A norma

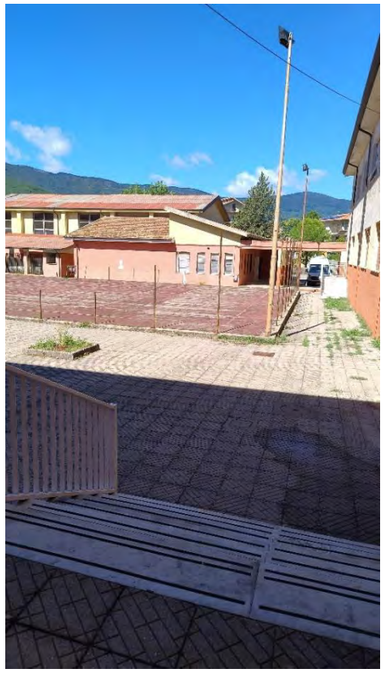

USCITA DI SICUREZZA_Presenza gradini



SERVIZI IGIENICI PER DISABILI_Assenza maniglione antipanico



SERVIZI IGIENICI PER DISABILI_Dotazioni mancanti



COLLEGAMENTI VERTICALI_Assenza montascale

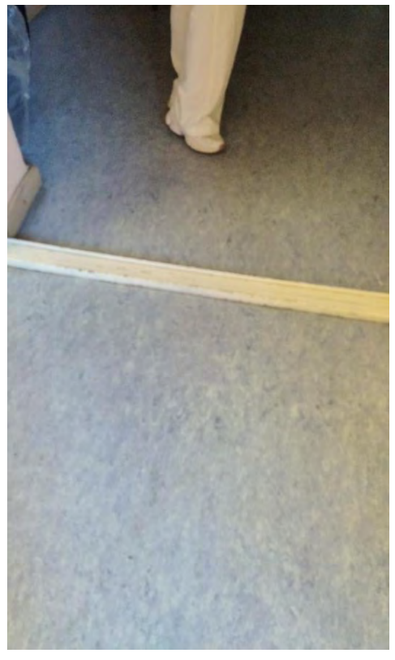

PERCORSO INTERNO_Presenza TRAVERSA PORTA



PERCORSO INTERNO_assenza percorsi tattili a pavimento

N06_PALESTRA SCUOLA VIA ALDO MORO

SCHEDA DI RILIEVO DELLE BARRIERE (EDIFICI)	N°06
Nome Edificio: Palestra scuola A Moro	Amministrazione: Comune di Montalto Uffugo
Indirizzo: Via Aldo Moro	
Rilevatore: IES	Data rilievo: SETTEMBRE 2024

1. ACCESSIBILITA' EDIFICIO E AMBIENTI INTERNI

Rif.	Ambito di Verifica	Rif. Normativo	SI	NO	Ulteriori Note
1.1	Ci sono parcheggi riservati a persone con disabilità in prossimità dell'accesso all'edificio considerato?	*DPR 503/96 art. 10* *DM 236/89 artt. 4.2.3 e 8.2.3*	SI		
1.2	La segnaletica verticale esistente rispetta la normativa?	*DPR 503/96 art. 10* *DM 236/89 artt. 4.2.3. e 8.2.3*		NO	a) segnaletica verticale non presente
1.3	La segnaletica orizzontale esistente rispetta la normativa?	*DPR 503/96 art. 10* *DM 236/89 artt. 4.2.3. e 8.2.3*	SI		
1.4	Il parcheggio riservato è raccordato o è complanare ad un percorso pedonale in piano ed è presente il collegamento tra parcheggio e accesso all'edificio?	*DPR 503/96 art. 16* *DM 236/89 artt. 4.2.3. e 8.2.3*		NO	a) E' presente un dislivello tra il parcheggio disabili e l'acesso alla palestra
1.5	Il percorso di avvicinamento all'edificio considerato è privo di ostacoli al passaggio di persone su sedia a ruote, dovuti alla presenza di pali di pubblica illuminazione, semafori, segnali stradali e/o pubblicitari e arredi pesanti (panchine, fioriere ecc..) e leggeri (cestini, rastrelliere ecc.)?	*DPR 503/96 art. 16*	SI		
1.6	Il percorso di avvicinamento all'edificio ha larghezza minima di 150 cm ovvero di 90 cm ma è dotato degli allargamenti per l'iversione di marcia?? ha pavimentazione compatta adatta al transito di persone su sedia a ruote e ha un piano di calpestio regolare, privo di sconnessioni ed elementi sporgenti dalla pavimentazione?	*DPR 503/96 art. 16*		NO	a) la pavimentazione non ha un piano di calpestio regolare e presenta disconnessioni
1.7	Nei percorsi di accesso all'edificio sono presenti le fasce a pavimento?	*DPR 503/96 art. 15* *DM 236/89 artt. 4.1.2, 4.1.11,* *8.1.2 e 8.1.11*		NO	a) I percorsi di accesso all'edificio non sono individuati con adeguata differenziazione nel materiale e nel colore delle pavimentazioni;
1.8	Il percorso interno di eventuali giardini/cortili di pertinenza, ha larghezza minima di 150 cm? (se no, specificare nelle note la misura)	*DPR 503/96 art. 15*	SI		a) Il percorso **permette** il passaggio di due persone contemporaneamente
1.9	Il percorso interno di eventuali giardini/cortili di pertinenza, ha pavimentazione compatta adatta al transito di persone su sedia a ruote e ha un piano di calpestio regolare, privo di sconnessioni ed elementi sporgenti dalla pavimentazione?	*DPR 503/96 art. 15* *DM 236/89 artt. 4.2 e 8.2*		NO	a) Il percorso dal cortile interno non ha pavimentazione adatta per il transito della sedia a rotelle

1.10	La pavimentazione di accesso all'edificio è adatta al transito di persone su sedia a ruote e ha un piano di calpestio regolare, privo di sconnessioni ed elementi sporgenti dalla pavimentazione?	*DPR 503/96 art. 15* *DM 236/89 art. 8.2.2*		**NO**	a) I pavimenti non **sono anti**sdrucciolevoli; b) Gli elementi costituenti la pavimentazione **presentano** giunture inferiori a 5 mm e i risalti di spessore **sono** superiori a 5 mm
1.11	La zona antistante/retrostante la porta d'accesso è complanare e con una profondità ≥ a 135x135/140 cm? Le porte consentono il passaggio di una sedia a ruote?	*DPR 503/96 art. 15* *DM 236/89 artt. 4.1.1 e 8.1.1*	**SI**		
1.12	Per accedere non è necessario prevedere la realizzazione di una rampa per il superamento di un dislivello?	*DPR 503/96 art. 15* *DM 236/89 artt. 4.1.11 e 8.1.11*		**NO**	per accedere dal cortile interno è necessario realizzare una nuova rampa con dislivello minore di 30cm
1.13	Per accedere non è necessario inserire una piattaforma elevatrice o di un servoscala?	*DPR 503/96 art. 15* *DM 236/89 artt. 4.1.11 e 8.1.11*	**SI**		
1.14	Non è necessario prevedere la sostituzione delle eventuali rampe esistenti?	*DPR 503/96 art. 15* *DM 236/89 artt. 4.1.11 e 8.1.11*		**NO**	a) **E' necessario** modificare le rampe di accesso all'edificio
1.15	Le eventuali porte a vetri hanno l'elemento di segnalazione della trasparenza?	*DPR 503/96 art. 15* *DM 236/89 artt. 4.1.1 e 8.1.1*	**SI**		
1.16	La segnaletica è chiara, esauriente e facilmente leggibile?	*DPR 503/96 art. 15 e 17* *DM 236/89 artt. 4.3, 4.1.5 e 8.1.5*		**NO**	a) L'edificio **non è dotato** del simbolo di "accessibilità" secondo il modello di cui all'allegato A del DPR 503/96; b) Il sistema di chiamata **non è dotato** del simbolo di "accessibilità condizionata" secondo il modello di cui all'allegato B del DPR 503/96; c) **Non sono** presenti cartelli di indicazione che facilitino l'orientamento e la fruizione degli spazi comuni con riportato il simbolo internazionale di accessibilità; d) **Non è** presente la segnaletica che indichi le attività principali ivi svolte ed i percorsi necessari per raggiungerle; e) Lo spazio **non presenta** apparecchi fonici, ovvero tabelle integrative con scritte in Braille, che indichi le attività principali ivi svolte ed i percorsi necessari per raggiungerle;
1.17	Il campanello e/o il citofono si trovano ad un'altezza da terra compresa tra i 40 e i 130 cm?	*DPR 503/96 art. 15 e 17* *DM 236/89 artt. 4.3, 4.1.5 e 8.1.5*		**NO**	
2. SERVIZI IGIENICI					
Rif.	**Ambito di Verifica**	**Rif. Normativo**	**SI**	**NO**	**Ulteriori Note**
2.1	Esiste almeno un servizio igienico con caratteristiche dimensionali adeguate alle normative?	*DPR 503/96 art. 15* *DM 236/89 artt. 4.1.6 e 8.1.6*		**NO**	a) All'interno dell'edificio non è presente un servizio igienico per disabili
2.2	I servizi igienici per disabili sono adeguatamente segnalati tramite dispositivi luminosi, acustici e tattili, totem informativi ecc., per una loro facile individuazione anche da parte dei disabili sensoriali?			**NO**	a) All'interno dell'edificio non è presente un servizio igienico per disabili
2.3	I sanitari e gli accessori sono presenti e funzionanti?	*DPR 503/96art. 15* *DM 236/89 artt. 4.1.6 e 8.1.6*		**NO**	a) All'interno dell'edificio non è presente un servizio igienico per disabili

2.4	Negli impianti sportivi (comprese le palestre scolastiche) esistono docce accessibili?	*DPR 503/96 art. 8, 15, 23* *DM 236/89 artt. 4.1.6 e 8.1.6*		**NO**	a) All'interno dell'edificio non esistono docce accessibili
2.5	I sanitari hanno dimensioni e distanze previste dalla norma?	*DPR 503/96 art. 8* *DM 236/89 artt. 4.1.6 e 8.1.6*		**NO**	a) All'interno dell'edificio non è presente un servizio igienico per disabili
2.6	Lo specchio è posizionato ad altezza adeguata a persona seduta?			**NO**	a) All'interno dell'edificio non è presente un servizio igienico per disabili
3. COLLEGAMENTI VERTICALI					
Rif.	**Ambito di Verifica**	**Rif. Normativo**	**SI**	**NO**	**Ulteriori Note**
3.1	Non è necessario prevedere un sistema di sollevamento per il raggiungimento dei livelli costituenti l'edificio?	*DPR 503/96 artt. 13, 15* *DM 236/89 artt. 4.1.12, 4.1.13, 8.1.12 e 8.1.13*			a) L'edificio si sviluppa su un unico piano
3.2	L'eventuale cabina ascensore esistente ha dimensioni minime 120 cm prof. x 80 cm largh.?	*DPR 503/96 artt. 13, 15* *DM 236/89 artt. 4.1.12, 4.1.13, 8.1.12 e 8.1.13*			a) L'edificio si sviluppa su un unico piano
3.3	La porta dell'eventuale ascensore ha dimensioni minime di 75 cm ed è posta sul lato corto?	*DPR 503/96 artt. 13, 15* *DM 236/89 artt. 4.1.12, 4.1.13, 8.1.12 e 8.1.13*			a) L'edificio si sviluppa su un unico piano
3.4	Gli accessori (citofono, allarme, ecc.) sono presenti, sono ad altezza adeguata e sono funzionanti?	*DPR 503/96 artt. 13, 15* *DM 236/89 artt. 4.1.12, 4.1.13, 8.1.12 e 8.1.13*			a) L'edificio si sviluppa su un unico piano
3.5	La finitura della pavimentazione del corpo scala non presenta sconnessioni e sdrucciolevolezza? Sono presenti le fasce antiscivolo?	*DPR 503/96 artt. 7, 13, 15* *DM 236/89 artt. 4.1.10 e 8.1.10*			a) L'edificio si sviluppa su un unico piano
3.6	Non E' necessario dotare il corpo scala di un parapetto (altezza di cm 100 da terra)?	*DPR 503/96 artt. 7, 13, 15* *DM 236/89 artt. 4.1.10 e 8.1.10*			a) L'edificio si sviluppa su un unico piano
3.7	Vi sono segnali a pavimento percepibili anche dai non vedenti, collocati ad almeno 30 cm dal primo e dall'ultimo gradino?	*DPR 503/96 artt. 7, 13, 15* *DM 236/89 artt. 4.1.10 e 8.1.10*			a) L'edificio si sviluppa su un unico piano
3.8	Il corpo scala è dotato di corrimano ad un'altezza compresa tra 0,9/1 metro su un lato o su entrambi i lati per larghezza superiore a 180 cm?	*DPR 503/96 artt. 7, 13, 15* *DM 236/89 artt. 4.1.10 e 8.1.10*			a) L'edificio si sviluppa su un unico piano
3.9	Negli edifici con utenza prevalente di bambini, il corpo scala è dotato del doppio corrimano ad altezza 75 cm dal piano di calpestio?	*DPR 503/96 artt. 7, 13, 15* *DM 236/89 artt. 4.1.10 e 8.1.10*			a) L'edificio si sviluppa su un unico piano

3.10	I gradini delle scale hanno caratteristiche conformi ai requisiti richiesti dalla norma? (rapporto alzata/pedata, larg. 120 cm)	*DPR 503/96 artt. 7, 13, 15* *DM 236/89 artt. 4.1.10 e 8.1.10*			a) L'edificio si sviluppa su un unico piano
4. PERCORSO INTERNO					
Rif.	**Ambito di Verifica**	**Rif. Normativo**	**SI**	**NO**	**Ulteriori Note**
4.1	La pavimentazione non è degradata, sconnessa e sdrucciolevole?	*DPR 503/96 art. 15* *DM 236/89 artt. 4.1.2, 4.1.11, 8.1.2 e 8.1.11*	**SI**		
4.2	Sono presenti le fasce a pavimento?	*DPR 503/96 art. 15* *DM 236/89 artt. 4.1.2, 4.1.11, 8.1.2 e 8.1.11*		**NO**	a) I percorsi comuni dell'edificio **non sono** individuati con adeguata differenziazione nel materiale e nel colore delle pavimentazioni;
4.3	Non E' necessario prevedere l'inserimento di una rampa per il superamento dei gradini ortogonali al percorso pedonale?	*DPR 503/96art. 15* *DM 236/89 artt. 4.1.2, 4.1.11, 8.1.2 e 8.1.11*	**SI**		
4.4	Non E' necessario prevedere la sostituzione delle eventuali rampe esistenti?	*DPR 503/96 art. 15* *DM 236/89 artt. 4.1.2, 4.1.11, 8.1.2 e 8.1.11*			a) Non sono presenti rampe all'interno dell'edificio
4.5	La segnaletica informativa e di sicurezza è chiara, esauriente e facilmente leggibile?	*DPR 503/96 artt. 1, 15 e 17* *DM 236/89 art. 4.3*		**NO**	a) **Non sono** presenti cartelli di indicazione che facilitino l'orientamento e la fruizione degli spazi comuni con riportato il simbolo internazionale di accessibilità. b) **Non è** presente la segnaletica che indichi le attività principali ivi svolte ed i percorsi necessari per raggiungerle.
4.6	La luce netta delle porte interne è almeno uguale a 75 cm?	*DPR 503/96 art. 15* *DM 236/89 artt. 4.1.1 e 8.1.1*	**SI**		
4.7	La struttura è dotata di segnaletica di sicurezza individuabile anche ai disabili sensoriali?	*DPR 503/96 artt. 1, 15 e 17* *DM 236/89 art. 4.3*		**NO**	a) Gli ambienti interni **non assicurano** servizi di comunicazione per sordi e **non sono dotati** del simbolo di accesso alla comunicazione per le persone sorde di cui all'allegato C del DPR 503/96; b) Lo spazio **non presenta** apparecchi fonici, ovvero tabelle integrative con scritte in Braille, che indichi le attività principali ivi svolte ed i percorsi necessari per raggiungerle;
4.8	L'arredamento, i sussidi didattici e le attrezzature sono utilizzabili anche da persone con difficoltà motorie/sensoriali?	*DPR 503/96 artt. 15 e 23* *DM 236/89 artt. 4.1.4, 4.1.9, 8.1.4 e 8.1.9*		**NO**	
4.9	L'arredo non crea ostacolo o strozzature?	*DPR 503/96 artt. 15 e 23* *DM 236/89 artt. 4.1.4 e 8.1.4*	**SI**		
4.10	I Corridoi e i percorsi orizzontali hanno larghezza minima di 100cm ovvero slarghi ogni 10 m per consentire l'inversione di marcia da parte di persone su sedia a rotelle?	*DPR 503/96 artt. 15 e 23* *DM 236/89 artt. 4.1.4 e 8.1.4*	**SI**		

REPORT FOTOGRAFICO



PALESTRA SCUOLA ALDO MORO_Vista laterale



PARCHEGGIO RISERVATO_Assenza segnaletica verticale

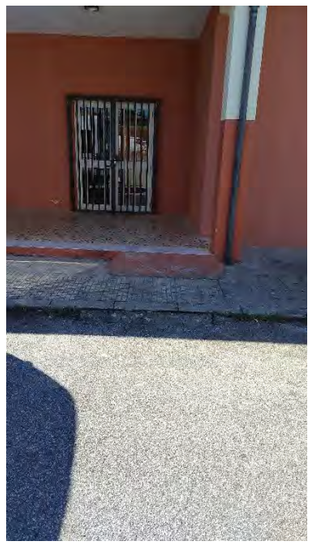

INGRESSO_Rampe da ripristinare



INGRESSO_Pavimentazione sdrucciolevole

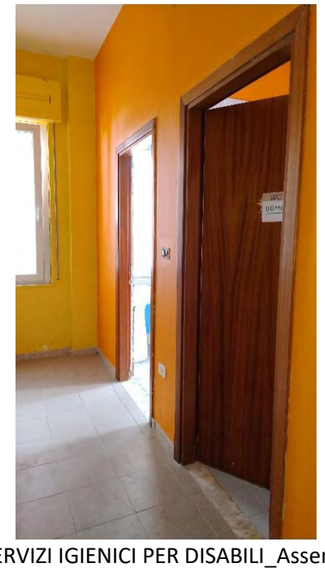

SERVIZI IGIENICI PER DISABILI_Assente

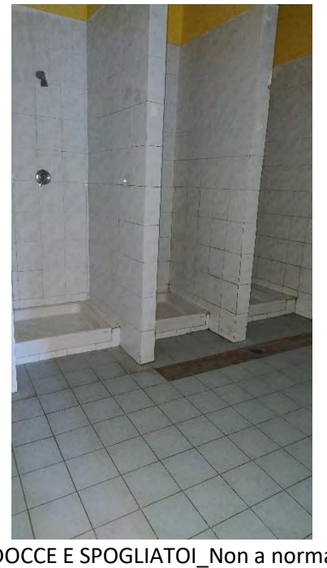

DOCCE E SPOGLIATOI_Non a norma

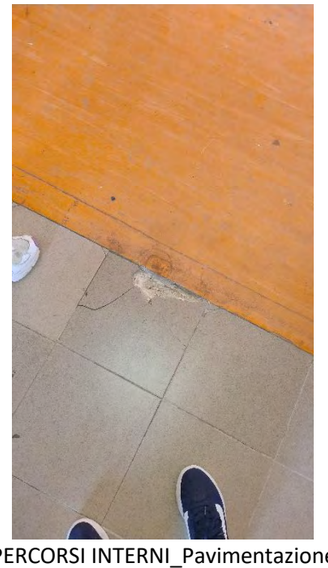

PERCORSI INTERNI_Pavimentazione disconnessa



PERCORSI INTERNI_Assenza di percorsi tattili a pavimento

N07_SCUOLA INFANZIA VIA ENRICO BERLINGUER

SCHEDA DI RILIEVO DELLE BARRIERE (EDIFICI)	**N°07**
Nome Edificio: Scuola Infanzia Via E. Berlinguer	Amministrazione: Comune di Montalto Uffugo
Indirizzo: Via Enrico Berlinguer	
Rilevatore: IES	Data rilievo: SETTEMBRE 2024

1. ACCESSIBILITA' EDIFICIO E AMBIENTI INTERNI

Rif.	Ambito di Verifica	Rif. Normativo	SI	NO	Ulteriori Note
1.1	Ci sono parcheggi riservati a persone con disabilità in prossimità dell'accesso all'edificio considerato?	*DPR 503/96 art. 10* *DM 236/89 artt. 4.2.3 e 8.2.3*		**NO**	a) Non è presente un parcheggio per disabili in prossimità dell'edificio
1.2	La segnaletica verticale esistente rispetta la normativa?	*DPR 503/96 art. 10* *DM 236/89 artt. 4.2.3. e 8.2.3*		**NO**	a) Non è presente un parcheggio per disabili in prossimità dell'edificio
1.3	La segnaletica orizzontale esistente rispetta la normativa?	*DPR 503/96 art. 10* *DM 236/89 artt. 4.2.3. e 8.2.3*		**NO**	a) Non è presente un parcheggio per disabili in prossimità dell'edificio
1.4	Il parcheggio riservato è raccordato o è complanare ad un percorso pedonale in piano ed è presente il collegamento tra parcheggio e accesso all'edificio?	*DPR 503/96 art. 16* *DM 236/89 artt. 4.2.3. e 8.2.3*		**NO**	a) Non è presente un parcheggio per disabili in prossimità dell'edificio
1.5	Il percorso di avvicinamento all'edificio considerato è privo di ostacoli al passaggio di persone su sedia a ruote, dovuti alla presenza di pali di pubblica illuminazione, semafori, segnali stradali e/o pubblicitari e arredi pesanti (panchine, fioriere ecc..) e leggeri (cestini, rastrelliere ecc.)?	*DPR 503/96 art. 15 DM 236/89 artt. 4.2 e 8.2*	**SI**		
1.6	Il percorso di avvicinamento all'edificio ha larghezza minima di 150 cm ovvero di 90 cm ma è dotato degli allargamenti per l'iversione di marcia?? ha pavimentazione compatta adatta al transito di persone su sedia a ruote e ha un piano di calpestio regolare, privo di sconnessioni ed elementi sporgenti dalla pavimentazione?	*DPR 503/96 art. 15 DM 236/89 artt. 4.2 e 8.2*	**SI**		
1.7	Nei percorsi di accesso all'edificio sono presenti le fasce a pavimento?	*DPR 503/96 art. 15 DM 236/89 artt. 4.1.2, 4.1.11, 8.1.2 e 8.1.11*		**NO**	a) I percorsi di accesso all'edificio non sono individuati con adeguata differenziazione nel materiale e nel colore delle pavimentazioni;
1.8	Il percorso interno di eventuali giardini/cortili di pertinenza, ha larghezza minima di 150 cm? (se no, specificare nelle note la misura)		**SI**		
1.9	Il percorso interno di eventuali giardini/cortili di pertinenza, ha pavimentazione compatta adatta al transito di persone su sedia a ruote e ha un piano di calpestio regolare, privo di sconnessioni ed elementi sporgenti dalla pavimentazione?	*DPR 503/96 art. 15* *DM 236/89 artt. 4.2 e 8.2*	**SI**		

1.10	La pavimentazione di accesso all'edificio è adatta al transito di persone su sedia a ruote e ha un piano di calpestio regolare, privo di sconnessioni ed elementi sporgenti dalla pavimentazione?	*DPR 503/96 art. 15* *DM 236/89 art. 8.2.2*	SI		
1.11	La zona antistante/retrostante la porta d'accesso è complanare e con una profondità ≥ a 135x135/140 cm? Le porte consentono il passaggio di una sedia a ruote?	*DPR 503/96 art. 15* *DM 236/89 artt. 4.1.1 e 8.1.1*	SI		
1.12	Per accedere non è necessario prevedere la realizzazione di una rampa per il superamento di un dislivello?	*DPR 503/96 art. 15* *DM 236/89 artt. 4.1.11 e 8.1.11*	SI		
1.13	Per accedere non è necessario inserire una piattaforma elevatrice o di un servoscala?	*DPR 503/96 art. 15* *DM 236/89 artt. 4.1.11 e 8.1.11*	SI		
1.14	Non è necessario prevedere la sostituzione delle eventuali rampe esistenti?	*DPR 503/96 art. 15* *DM 236/89 artt. 4.1.11 e 8.1.11*	SI		
1.15	Le eventuali porte a vetri hanno l'elemento di segnalazione della trasparenza?	*DPR 503/96 art. 15* *DM 236/89 artt. 4.1.1 e 8.1.1*	SI		
1.16	La segnaletica è chiara, esauriente e facilmente leggibile?	*DPR 503/96 art. 15 e 17* *DM 236/89 artt. 4.3, 4.1.5 e 8.1.5*		NO	a) L'edificio **non è dotato** del simbolo di "accessibilità" secondo il modello di cui all'allegato A del DPR 503/96; b) Il sistema di chiamata **non è dotato** del simbolo di "accessibilità condizionata" secondo il modello di cui all'allegato B del DPR 503/96; c) **Non sono** presenti cartelli di indicazione che facilitino l'orientamento e la fruizione degli spazi comuni con riportato il simbolo internazionale di accessibilità; d) **Non è** presente la segnaletica che indichi le attività principali ivi svolte ed i percorsi necessari per raggiungerle; e) Lo spazio **non presenta** apparecchi fonici, ovvero tabelle integrative con scritte in Braille, che indichi le attività principali ivi svolte ed i percorsi necessari per raggiungerle;
1.17	Il campanello e/o il citofono si trovano ad un'altezza da terra compresa tra i 40 e i 130 cm?	*DPR 503/96 art. 15 e 17* *DM 236/89 artt. 4.3, 4.1.5 e 8.1.5*	SI		

2. SERVIZI IGIENICI

Rif.	Ambito di Verifica	Rif. Normativo	SI	NO	Ulteriori Note
2.1	Esiste almeno un servizio igienico con caratteristiche dimensionali adeguate alle normative?	*DPR 503/96 art. 15* *DM 236/89 artt. 4.1.6 e 8.1.6*	SI		a) **E' presente** un bagno riservato ai disabili;
2.2	I servizi igienici per disabili sono adeguatamente segnalati tramite dispositivi luminosi, acustici e tattili, totem informativi ecc., per una loro facile individuazione anche da parte dei disabili sensoriali?			NO	
2.3	I sanitari e gli accessori sono presenti e funzionanti?	*DPR 503/96 art. 15* *DM 236/89 artt. 4.1.6 e 8.1.6*		NO	a) Non sono presenti i maniglioni in prossimità del lavabo b) Il bagno posto al piano terra **non è provvisto** di impianto di allarme;

2.4	Negli impianti sportivi (comprese le palestre scolastiche) esistono docce accessibili?	*DPR 503/96 art. 8, 15, 23* *DM 236/89 artt. 4.1.6 e 8.1.6*			
2.5	I sanitari hanno dimensioni e distanze previste dalla norma?	*DPR 503/96art. 8* *DM 236/89 artt. 4.1.6 e 8.1.6*	SI		
2.6	Lo specchio è posizionato ad altezza adeguata a persona seduta?			NO	a) Non è presente lo specchio a norma;
3. COLLEGAMENTI VERTICALI					
Rif.	**Ambito di Verifica**	**Rif. Normativo**	**SI**	**NO**	**Ulteriori Note**
3.1	Non è necessario prevedere un sistema di sollevamento per il raggiungimento dei livelli costituenti l'edificio?	*DPR 503/96 artt. 13, 15* *DM 236/89 artt. 4.1.12, 4.1.13, 8.1.12 e 8.1.13*	SI		
3.2	L'eventuale cabina ascensore esistente ha dimensioni minime 120 cm prof. x 80 cm largh.?	*DPR 503/96 artt. 13, 15* *DM 236/89 artt. 4.1.12, 4.1.13, 8.1.12 e 8.1.13*	SI		
3.3	La porta dell'eventuale ascensore ha dimensioni minime di 75 cm ed è posta sul lato corto?	*DPR 503/96 artt. 13, 15* *DM 236/89 artt. 4.1.12, 4.1.13, 8.1.12 e 8.1.13*	SI		
3.4	Gli accessori (citofono, allarme, ecc.) sono presenti, sono ad altezza adeguata e sono funzionanti?	*DPR 503/96 artt. 13, 15* *DM 236/89 artt. 4.1.12, 4.1.13, 8.1.12 e 8.1.13*	SI		
3.5	La finitura della pavimentazione del corpo scala non presenta sconnessioni e sdrucciolevolezza? Sono presenti le fasce antiscivolo?	*DPR 503/96 artt. 7, 13, 15* *DM 236/89 artt. 4.1.10 e 8.1.10*	SI		
3.6	Non E' necessario dotare il corpo scala di un parapetto (altezza di cm 100 da terra)?	*DPR 503/96 artt. 7, 13, 15* *DM 236/89 artt. 4.1.10 e 8.1.10*	SI		
3.7	Vi sono segnali a pavimento percepibili anche dai non vedenti, collocati ad almeno 30 cm dal primo e dall'ultimo gradino?	*DPR 503/96 artt. 7, 13, 15* *DM 236/89 artt. 4.1.10 e 8.1.10*		NO	
3.8	Il corpo scala è dotato di corrimano ad un'altezza compresa tra 0,9/1 metro su un lato o su entrambi i lati per larghezza superiore a 180 cm?	*DPR 503/96 artt. 7, 13, 15* *DM 236/89 artt. 4.1.10 e 8.1.10*	SI		
3.9	Negli edifici con utenza prevalente di bambini, il corpo scala è dotato del doppio corrimano ad altezza 75 cm dal piano di calpestio?	*DPR 503/96 artt. 7, 13, 15* *DM 236/89 artt. 4.1.10 e 8.1.10*		NO	

3.10	I gradini delle scale hanno caratteristiche conformi ai requisiti richiesti dalla norma? (rapporto alzata/pedata, larg. 120 cm)	*DPR 503/96 artt. 7, 13, 15* *DM 236/89 artt. 4.1.10 e 8.1.10*		NO	a) Larghezza < 120cm
4. PERCORSO INTERNO					
Rif.	**Ambito di Verifica**	**Rif. Normativo**	**SI**	**NO**	**Ulteriori Note**
4.1	La pavimentazione non è degradata, sconnessa e sdrucciolevole?	*DPR 503/96 art. 15* *DM 236/89 artt. 4.1.2, 4.1.11, 8.1.2 e 8.1.11*	SI		
4.2	Sono presenti le fasce a pavimento?	*DPR 503/96 art. 15* *DM 236/89 artt. 4.1.2, 4.1.11, 8.1.2 e 8.1.11*		NO	a) I percorsi comuni dell'edificio **non sono** individuati con adeguata differenziazione nel materiale e nel colore delle pavimentazioni;
4.3	Non E' necessario prevedere l'inserimento di una rampa per il superamento dei gradini ortogonali al percorso pedonale?	*DPR 503/96 art. 15* *DM 236/89 artt. 4.1.2, 4.1.11, 8.1.2 e 8.1.11*	SI		
4.4	Non E' necessario prevedere la sostituzione delle eventuali rampe esistenti?	*DPR 503/96art. 15* *DM 236/89 artt. 4.1.2, 4.1.11, 8.1.2 e 8.1.11*			a) Non sono presenti rampe all'interno dell'edificio
4.5	La segnaletica informativa e di sicurezza è chiara, esauriente e facilmente leggibile?	*DPR 503/96 artt. 1, 15 e 17* *DM 236/89 art. 4.3*		NO	a) **Non sono** presenti cartelli di indicazione che facilitino l'orientamento e la fruizione degli spazi comuni con riportato il simbolo internazionale di accessibilità. b) **Non è** presente la segnaletica che indichi le attività principali ivi svolte ed i percorsi necessari per raggiungerle.
4.6	La luce netta delle porte interne è almeno uguale a 75 cm?	*DPR 503/96 art. 15* *DM 236/89 artt. 4.1.1 e 8.1.1*	SI		
4.7	La struttura è dotata di segnaletica di sicurezza individuabile anche ai disabili sensoriali?	*DPR 503/96 artt. 1, 15 e 17* *DM 236/89 art. 4.3*		NO	a) Gli ambienti interni **non assicurano** servizi di comunicazione per sordi e **non sono dotati** del simbolo di accesso alla comunicazione per le persone sorde di cui all'allegato C del DPR 503/96; b) Lo spazio **non presenta** apparecchi fonici, ovvero tabelle integrative con scritte in Braille, che indichi le attività principali ivi svolte ed i percorsi necessari per raggiungerle;
4.8	L'arredamento, i sussidi didattici e le attrezzature sono utilizzabili anche da persone con difficoltà motorie/sensoriali?	*DPR 503/96 artt. 15 e 23* *DM 236/89 artt. 4.1.4, 4.1.9, 8.1.4 e 8.1.9*		NO	
4.9	L'arredo non crea ostacolo o strozzature?	*DPR 503/96 artt. 15 e 23* *DM 236/89 artt. 4.1.4 e 8.1.4*	SI		
4.10	I Corridoi e i percorsi orizzontali hanno larghezza minima di 100cm ovvero slarghi ogni 10 m per consentire l'inversione di marcia da parte di persone su sedia a rotelle?	*DPR 503/96 artt. 15 e 23* *DM 236/89 artt. 4.1.4 e 8.1.4*	SI		

REPORT FOTOGRAFICO


SCUOLA ENRICO BERLINGUER_Vista fronatle


PERCORSO ESTERNO_Rampa a norma



INGRESSO_Porta a norma

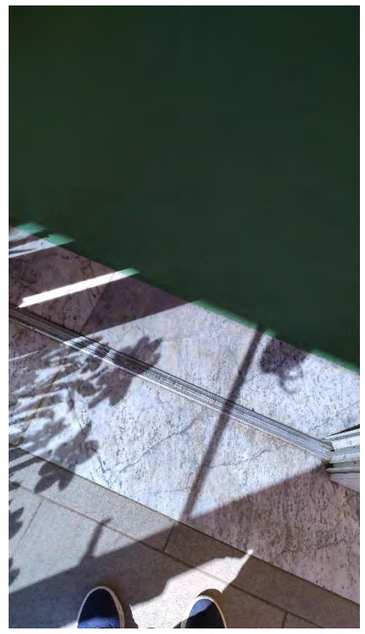
INGRESSO_Presenza di traversa <2,5cm

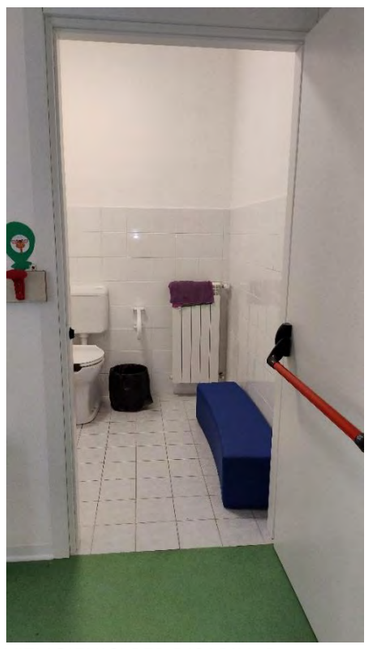
SERVIZI IGIENICI PER DISABILI_Porta a norma


SERVIZI IGIENICI_Dotazioni mancanti


COLLEGAMENTI VERTICALI_Ascensore presente

N08_SCUOLA PRIMARIA DANTE ALIGHIERI

SCHEDA DI RILIEVO DELLE BARRIERE (EDIFICI)	N°08
Nome Edificio: Scuola D Alighieri	Amministrazione: Comune di Montalto Uffugo
Indirizzo: Via Dante Alighieri	
Rilevatore: IES	Data rilievo: SETTEMBRE 2024

1. ACCESSIBILITA' EDIFICIO E AMBIENTI INTERNI

Rif.	Ambito di Verifica	Rif. Normativo	SI	NO	Ulteriori Note
1.1	Ci sono parcheggi riservati a persone con disabilità in prossimità dell'accesso all'edificio considerato?	*DPR 503/96 art. 10* *DM 236/89 artt. 4.2.3 e 8.2.3*	SI		
1.2	La segnaletica verticale esistente rispetta la normativa?	*DPR 503/96 art. 10* *DM 236/89 artt. 4.2.3. e 8.2.3*		NO	
1.3	La segnaletica orizzontale esistente rispetta la normativa?	*DPR 503/96 art. 10* *DM 236/89 artt. 4.2.3. e 8.2.3*	SI		
1.4	Il parcheggio riservato è raccordato o è complanare ad un percorso pedonale in piano ed è presente il collegamento tra parcheggio e accesso all'edificio?	*DPR 503/96 art. 16* *DM 236/89 artt. 4.2.3. e 8.2.3*		NO	a) Sono presenti dei dislivelli
1.5	Il percorso di avvicinamento all'edificio considerato è privo di ostacoli al passaggio di persone su sedia a ruote, dovuti alla presenza di pali di pubblica illuminazione, semafori, segnali stradali e/o pubblicitari e arredi pesanti (panchine, fioriere ecc..) e leggeri (cestini, rastrelliere ecc.)?	*DPR 503/96 art. 15 DM 236/89 artt. 4.2 e 8.2*	SI		
1.6	Il percorso di avvicinamento all'edificio ha larghezza minima di 150 cm ovvero di 90 cm ma è dotato degli allargamenti per l'iversione di marcia?? ha pavimentazione compatta adatta al transito di persone su sedia a ruote e ha un piano di calpestio regolare, privo di sconnessioni ed elementi sporgenti dalla pavimentazione?	*DPR 503/96 art. 15 DM 236/89 artt. 4.2 e 8.2*		NO	La pavimentazione non è adatta per il transito della sedia a rotelle
1.7	Nei percorsi di accesso all'edificio sono presenti le fasce a pavimento?	*DPR 503/96 art. 15 DM 236/89 artt. 4.1.2, 4.1.11, 8.1.2 e 8.1.11*		NO	a) I percorsi di accesso all'edificio non sono individuati con adeguata differenziazione nel materiale e nel colore delle pavimentazioni;
1.8	Il percorso interno di eventuali giardini/cortili di pertinenza, ha larghezza minima di 150 cm? (se no, specificare nelle note la misura)	*DPR 503/96 art. 15*	SI		
1.9	Il percorso interno di eventuali giardini/cortili di pertinenza, ha pavimentazione compatta adatta al transito di persone su sedia a ruote e ha un piano di calpestio regolare, privo di sconnessioni ed elementi sporgenti dalla pavimentazione?	*DPR 503/96 art. 15* *DM 236/89 artt. 4.2 e 8.2*	SI		

1.10	La pavimentazione di accesso all'edificio è adatta al transito di persone su sedia a ruote e ha un piano di calpestio regolare, privo di sconnessioni ed elementi sporgenti dalla pavimentazione?	*DPR 503/96 art. 15* *DM 236/89 art. 8.2.2*		**NO**	a) I pavimenti **non sono** antisdrucciolevoli; b) Gli elementi costituenti la pavimentazione **presentano** giunture inferiori a 5 mm e i risalti di spessore **sono** superiori a 5 mm
1.11	La zona antistante/retrostante la porta d'accesso è complanare e con una profondità ≥ a 135x135/140 cm? Le porte consentono il passaggio di una sedia a ruote?	*DPR 503/96 art. 15* *DM 236/89 artt. 4.1.1 e 8.1.1*		**NO**	a) la zona retrostante la porta d'accesso non è complanare
1.12	Per accedere non è necessario prevedere la realizzazione di una rampa per il superamento di un dislivello?	*DPR 503/96 art. 15* *DM 236/89 artt. 4.1.11 e 8.1.11*		**NO**	a) In corrispondenza dell'accesso è presente un dislivello a pavimento di altezza tale da costituire ostacolo al moto della sedia a ruote;
1.13	Per accedere non è necessario inserire una piattaforma elevatrice o di un servoscala?	*DPR 503/96 art. 15* *DM 236/89 artt. 4.1.11 e 8.1.11*	**SI**		
1.14	Non è necessario prevedere la sostituzione delle eventuali rampe esistenti?	*DPR 503/96 art. 15* *DM 236/89 artt. 4.1.11 e 8.1.11*	**SI**		
1.15	Le eventuali porte a vetri hanno l'elemento di segnalazione della trasparenza?	*DPR 503/96 art. 15* *DM 236/89 artt. 4.1.1 e 8.1.1*	**SI**		
1.16	La segnaletica è chiara, esauriente e facilmente leggibile?	*DPR 503/96 art. 15 e 17* *DM 236/89 artt. 4.3, 4.1.5 e 8.1.5*		**NO**	a) L'edificio **non è dotato** del simbolo di "accessibilità" secondo il modello di cui all'allegato A del DPR 503/96; b) Il sistema di chiamata **non è dotato** del simbolo di "accessibilità condizionata" secondo il modello di cui all'allegato B del DPR 503/96; c) **Non sono** presenti cartelli di indicazione che facilitino l'orientamento e la fruizione degli spazi comuni con riportato il simbolo internazionale di accessibilità; d) **Non è** presente la segnaletica che indichi le attività principali ivi svolte ed i percorsi necessari per raggiungerle; e) Lo spazio **non presenta** apparecchi fonici, ovvero tabelle integrative con scritte in Braille, che indichi le attività principali ivi svolte ed i percorsi necessari per raggiungerle;
1.17	Il campanello e/o il citofono si trovano ad un'altezza da terra compresa tra i 40 e i 130 cm?	*DPR 503/96 art. 15 e 17* *DM 236/89 artt. 4.3, 4.1.5 e 8.1.5*		**NO**	
2. SERVIZI IGIENICI					
Rif.	**Ambito di Verifica**	**Rif. Normativo**	**SI**	**NO**	**Ulteriori Note**
2.1	Esiste almeno un servizio igienico con caratteristiche dimensionali adeguate alle normative?	*DPR 503/96 art. 15* *DM 236/89 artt. 4.1.6 e 8.1.6*	**SI**		a) Al piano terra dell'edificio **sono presenti** n. 2 servizi igienici per disabili;
2.2	I servizi igienici per disabili sono adeguatamente segnalati tramite dispositivi luminosi, acustici e tattili, totem informativi ecc., per una loro facile individuazione anche da parte dei disabili sensoriali?	*DPR 503/96 art. 15*		**NO**	
2.3	I sanitari e gli accessori sono presenti e funzionanti?	*DPR 503/96 art. 15* *DM 236/89 artt. 4.1.6 e 8.1.6*		**NO**	a) **Non è presente** il maniglione antipanico ; b) **Non è presente** l' impianto di allarme;

2.4	Negli impianti sportivi (comprese le palestre scolastiche) esistono docce accessibili?	*DPR 503/96 art. 8, 15, 23* *DM 236/89 artt. 4.1.6 e 8.1.6*			
2.5	I sanitari hanno dimensioni e distanze previste dalla norma?	*DPR 503/96 art. 8* *DM 236/89 artt. 4.1.6 e 8.1.6*	SI		
2.6	Lo specchio è posizionato ad altezza adeguata a persona seduta?	*DPR 503/96 art. 15*		NO	b) **Non è presente** lo specchio a norma;
3. COLLEGAMENTI VERTICALI					
Rif.	**Ambito di Verifica**	**Rif. Normativo**	**SI**	**NO**	**Ulteriori Note**
3.1	Non è necessario prevedere un sistema di sollevamento per il raggiungimento dei livelli costituenti l'edificio?	*DPR 503/96 artt. 13, 15* *DM 236/89 artt. 4.1.12, 4.1.13, 8.1.12 e 8.1.13*		NO	a) **E' necessaria** l'installazione di un ascensore per raggiungere il secondo livello del fabbricato;
3.2	L'eventuale cabina ascensore esistente ha dimensioni minime 120 cm prof. x 80 cm largh.?	*DPR 503/96 artt. 13, 15* *DM 236/89 artt. 4.1.12, 4.1.13, 8.1.12 e 8.1.13*		NO	a) **E' necessaria** l'installazione di un ascensore per raggiungere il secondo livello del fabbricato;
3.3	La porta dell'eventuale ascensore ha dimensioni minime di 75 cm ed è posta sul lato corto?	*DPR 503/96 artt. 13, 15* *DM 236/89 artt. 4.1.12, 4.1.13, 8.1.12 e 8.1.13*		NO	a) **E' necessaria** l'installazione di un ascensore per raggiungere il secondo livello del fabbricato;
3.4	Gli accessori (citofono, allarme, ecc.) sono presenti, sono ad altezza adeguata e sono funzionanti?	*DPR 503/96 artt. 13, 15* *DM 236/89 artt. 4.1.12, 4.1.13, 8.1.12 e 8.1.13*		NO	a) **E' necessaria** l'installazione di un ascensore per raggiungere il secondo livello del fabbricato;
3.5	La finitura della pavimentazione del corpo scala non presenta sconnessioni e sdrucciolevolezza? Sono presenti le fasce antiscivolo?	*DPR 503/96 artt. 7, 13, 15* *DM 236/89 artt. 4.1.10 e 8.1.10*	SI		
3.6	Non E' necessario dotare il corpo scala di un parapetto (altezza di cm 100 da terra)?	*DPR 503/96 artt. 7, 13, 15* *DM 236/89 artt. 4.1.10 e 8.1.10*	SI		
3.7	Vi sono segnali a pavimento percepibili anche dai non vedenti, collocati ad almeno 30 cm dal primo e dall'ultimo gradino?	*DPR 503/96 artt. 7, 13, 15* *DM 236/89 artt. 4.1.10 e 8.1.10*		NO	a) **Non è presente** il segnale al pavimento situato almeno a 30 cm dal primo e dall'ultimo scalino al fine di indicare l'inizio e la fine della rampa;
3.8	Il corpo scala è dotato di corrimano ad un'altezza compresa tra 0,9/1 metro su un lato o su entrambi i lati per larghezza superiore a 180 cm?	*DPR 503/96 artt. 7, 13, 15* *DM 236/89 artt. 4.1.10 e 8.1.10*	SI		
3.9	Negli edifici con utenza prevalente di bambini, il corpo scala è dotato del doppio corrimano ad altezza 75 cm dal piano di calpestio?	*DPR 503/96 artt. 7, 13, 15* *DM 236/89 artt. 4.1.10 e 8.1.10*		NO	

3.10	I gradini delle scale hanno caratteristiche conformi ai requisiti richiesti dalla norma? (rapporto alzata/pedata, larg. 120 cm)	*DPR 503/96 artt. 7, 13, 15* *DM 236/89 artt. 4.1.10 e 8.1.10*	SI		
4. PERCORSO INTERNO					
Rif.	**Ambito di Verifica**	**Rif. Normativo**	**SI**	**NO**	**Ulteriori Note**
4.1	La pavimentazione non è degradata, sconnessa e sdrucciolevole?	*DPR 503/96 art. 15* *DM 236/89 artt. 4.1.2, 4.1.11, 8.1.2 e 8.1.11*	SI		
4.2	Sono presenti le fasce a pavimento?	*DPR 503/96 art. 15* *DM 236/89 artt. 4.1.2, 4.1.11, 8.1.2 e 8.1.11*		NO	a) I percorsi comuni dell'edificio **non sono** individuati con adeguata differenziazione nel materiale e nel colore delle pavimentazioni;
4.3	Non E' necessario prevedere l'inserimento di una rampa per il superamento dei gradini ortogonali al percorso pedonale?	*DPR 503/96 art. 15* *DM 236/89 artt. 4.1.2, 4.1.11, 8.1.2 e 8.1.11*	SI		
4.4	Non E' necessario prevedere la sostituzione delle eventuali rampe esistenti?	*DPR 503/96art. 15* *DM 236/89 artt. 4.1.2, 4.1.11, 8.1.2 e 8.1.11*			a) Non sono presenti rampe all'interno dell'edificio
4.5	La segnaletica informativa e di sicurezza è chiara, esauriente e facilmente leggibile?	*DPR 503/96 artt. 1, 15 e 17* *DM 236/89 art. 4.3*		NO	a) **Non sono** presenti cartelli di indicazione che facilitino l'orientamento e la fruizione degli spazi comuni con riportato il simbolo internazionale di accessibilità. b) **Non è** presente la segnaletica che indichi le attività principali ivi svolte ed i percorsi necessari per raggiungerle.
4.6	La luce netta delle porte interne è almeno uguale a 75 cm?	*DPR 503/96 art. 15* *DM 236/89 artt. 4.1.1 e 8.1.1*		NO	a) La porta di accesso al bagno disabili ha larghezza < 75cm
4.7	La struttura è dotata di segnaletica di sicurezza individuabile anche ai disabili sensoriali?	*DPR 503/96 artt. 1, 15 e 17* *DM 236/89 art. 4.3*		NO	a) Gli ambienti interni **non assicurano** servizi di comunicazione per sordi e **non sono dotati** del simbolo di accesso alla comunicazione per le persone sorde di cui all'allegato C del DPR 503/96; b) Lo spazio **non presenta** apparecchi fonici, ovvero tabelle integrative con scritte in Braille, che indichi le attività principali ivi svolte ed i percorsi necessari per raggiungerle;
4.8	L'arredamento, i sussidi didattici e le attrezzature sono utilizzabili anche da persone con difficoltà motorie/sensoriali?	*DPR 503/96 artt. 15 e 23* *DM 236/89 artt. 4.1.4, 4.1.9, 8.1.4 e 8.1.9*		NO	
4.9	L'arredo non crea ostacolo o strozzature?	*DPR 503/96 artt. 15 e 23* *DM 236/89 artt. 4.1.4 e 8.1.4*	SI		
4.10	I Corridoi e i percorsi orizzontali hanno larghezza minima di 100cm ovvero slarghi ogni 10 m per consentire l'inversione di marcia da parte di persone su sedia a rotelle?	*DPR 503/96 artt. 15 e 23* *DM 236/89 artt. 4.1.4 e 8.1.4*	SI		

REPORT FOTOGRAFICO



SCUOLA DANTE ALIGHIERI_Vista principale



INGRESSO CARRABILE_Rampa da ripristinare



PARCHEGGIO RISERVATO_Assenza segnaletica verticale – presenza dislivello



PERCORSO ESTERNO_Rampa a norma



INGRESSO_Presenza di traversa orizzontale



PERCORSO ESTERNO_Pavimentazione antisdrucciolo



USCITA DI EMERGENZA_Rampa a norma



SERVIZI IGIENICI PER DISABILI_Porta non a norma

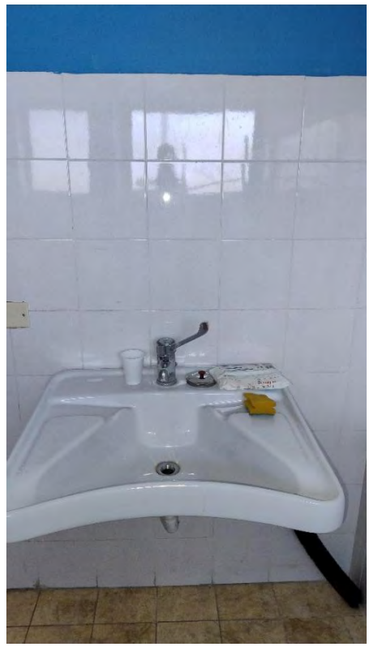

SERVIZI IGIENICI PER DISABILI _Dotazioni mancanti

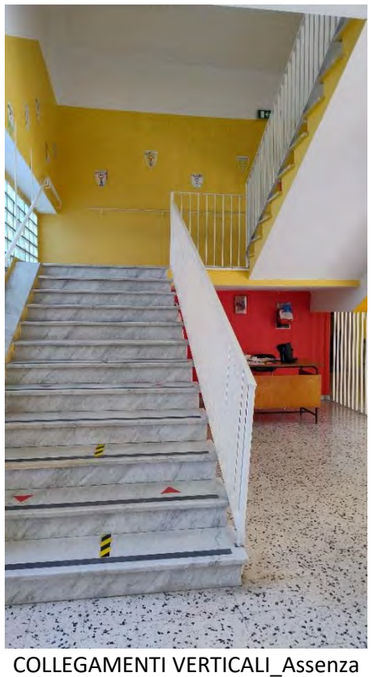

COLLEGAMENTI VERTICALI_Assenza montascale e doppio corrimano

N09_PALESTRA SCUOLA PRIMARIA DANTE ALIGHIERI

SCHEDA DI RILIEVO DELLE BARRIERE (EDIFICI)	**N°09**
Nome Edificio: Palestra D Alighieri	Amministrazione: Comune di Montalto Uffugo
Indirizzo: Via Dante Alighieri	
Rilevatore: IES	Data rilievo: SETTEMBRE 2024

1. ACCESSIBILITA' EDIFICIO E AMBIENTI INTERNI

Rif.	Ambito di Verifica	Rif. Normativo	SI	NO	Ulteriori Note
1.1	Ci sono parcheggi riservati a persone con disabilità in prossimità dell'accesso all'edificio considerato?	*DPR 503/96art. 10* *DM 236/89 artt. 4.2.3 e 8.2.3*	SI		a) **E' riservato** ai detentori del contrassegno almeno 1 posto auto esterno ogni 50 o frazione di 50 posti esterni disponibili; b) I posti auto esterni per disabili **non hanno** copertura dedicata;
1.2	La segnaletica verticale esistente rispetta la normativa?	*DPR 503/96 art. 10* *DM 236/89 artt. 4.2.3. e 8.2.3*		NO	
1.3	La segnaletica orizzontale esistente rispetta la normativa?	*DPR 503/96 art. 10* *DM 236/89 artt. 4.2.3. e 8.2.3*	SI		
1.4	Il parcheggio riservato è raccordato o è complanare ad un percorso pedonale in piano ed è presente il collegamento tra parcheggio e accesso all'edificio?	*DPR 503/96 art. 16* *DM 236/89 artt. 4.2.3. e 8.2.3*		NO	a) E' presente un dislivello
1.5	Il percorso di avvicinamento all'edificio considerato è privo di ostacoli al passaggio di persone su sedia a ruote, dovuti alla presenza di pali di pubblica illuminazione, semafori, segnali stradali e/o pubblicitari e arredi pesanti (panchine, fioriere ecc..) e leggeri (cestini, rastrelliere ecc.)?	*DPR 503/96 art. 15 DM 236/89 artt. 4.2 e 8.2*	SI		
1.6	Il percorso di avvicinamento all'edificio ha larghezza minima di 150 cm ovvero di 90 cm ma è dotato degli allargamenti per l'inversione di marcia?? ha pavimentazione compatta adatta al transito di persone su sedia a ruote e ha un piano di calpestio regolare, privo di sconnessioni ed elementi sporgenti dalla pavimentazione?	*DPR 503/96 art. 15 DM 236/89 artt. 4.2 e 8.2*		NO	a) La pavimentazione non è adatta per il transito della sedia a rotelle
1.7	Nei percorsi di accesso all'edificio sono presenti le fasce a pavimento?	*DPR 503/96 art. 15 DM 236/89 artt. 4.1.2, 4.1.11, 8.1.2 e 8.1.11*		NO	a) I percorsi di accesso all'edificio non sono individuati con adeguata differenziazione nel materiale e nel colore delle pavimentazioni;
1.8	Il percorso interno di eventuali giardini/cortili di pertinenza, ha larghezza minima di 150 cm? (se no, specificare nelle note la misura)		SI		
1.9	Il percorso interno di eventuali giardini/cortili di pertinenza, ha pavimentazione compatta adatta al transito di persone su sedia a ruote e ha un piano di calpestio regolare, privo di sconnessioni ed elementi sporgenti dalla pavimentazione?	*DPR 503/96 art. 15* *DM 236/89 artt. 4.2 e 8.2*	SI		

1.10	La pavimentazione di accesso all'edificio è adatta al transito di persone su sedia a ruote e ha un piano di calpestio regolare, privo di sconnessioni ed elementi sporgenti dalla pavimentazione?	*DPR 503/96 art. 15* *DM 236/89 art. 8.2.2*		**NO**	a) I pavimenti **non sono** antisdrucciolevoli; b) Gli elementi costituenti la pavimentazione **presentano** giunture inferiori a 5 mm e i risalti di spessore **sono** superiori a 5 mm
1.11	La zona antistante/retrostante la porta d'accesso è complanare e con una profondità ≥ a 135x135/140 cm? Le porte consentono il passaggio di una sedia a ruote?	*DPR 503/96 art. 15* *DM 236/89 artt. 4.1.1 e 8.1.1*	**SI**		
1.12	Per accedere non è necessario prevedere la realizzazione di una rampa per il superamento di un dislivello?	*DPR 503/96 art. 15* *DM 236/89 artt. 4.1.11 e 8.1.11*		**NO**	a) E' presente un marciapiede rialzato in corrispondenza dell'ingresso
1.13	Per accedere non è necessario inserire una piattaforma elevatrice o di un servoscala?	*DPR 503/96 art. 15* *DM 236/89 artt. 4.1.11 e 8.1.11*	**SI**		
1.14	Non è necessario prevedere la sostituzione delle eventuali rampe esistenti?	*DPR 503/96 art. 15* *DM 236/89 artt. 4.1.11 e 8.1.11*	**SI**		
1.15	Le eventuali porte a vetri hanno l'elemento di segnalazione della trasparenza?	*DPR 503/96 art. 15* *DM 236/89 artt. 4.1.1 e 8.1.1*	**SI**		
1.16	La segnaletica è chiara, esauriente e facilmente leggibile?	*DPR 503/96 art. 15 e 17* *DM 236/89 artt. 4.3, 4.1.5 e 8.1.5*		**NO**	a) L'edificio **non è dotato** del simbolo di "accessibilità" secondo il modello di cui all'allegato A del DPR 503/96; b) Il sistema di chiamata **non è dotato** del simbolo di "accessibilità condizionata" secondo il modello di cui all'allegato B del DPR 503/96; c) **Non sono** presenti cartelli di indicazione che facilitino l'orientamento e la fruizione degli spazi comuni con riportato il simbolo internazionale di accessibilità; d) **Non è** presente la segnaletica che indichi le attività principali ivi svolte ed i percorsi necessari per raggiungerle; e) Lo spazio **non presenta** apparecchi fonici, ovvero tabelle integrative con scritte in Braille, che indichi le attività principali ivi svolte ed i percorsi necessari per raggiungerle;
1.17	Il campanello e/o il citofono si trovano ad un'altezza da terra compresa tra i 40 e i 130 cm?	*DPR 503/96 art. 15 e 17* *DM 236/89 artt. 4.3, 4.1.5 e 8.1.5*		**NO**	

2. SERVIZI IGIENICI

Rif.	Ambito di Verifica	Rif. Normativo	SI	NO	Ulteriori Note
2.1	Esiste almeno un servizio igienico con caratteristiche dimensionali adeguate alle normative?	*DPR 503/96 art. 15* *DM 236/89 artt. 4.1.6 e 8.1.6*		**NO**	a) All'interno della palestra **non è** presente un servizio igienico per disabili;
2.2	I servizi igienici per disabili sono adeguatamente segnalati tramite dispositivi luminosi, acustici e tattili, totem informativi ecc., per una loro facile individuazione anche da parte dei disabili sensoriali?	*DPR 503/96 art. 15*		**NO**	a) All'interno della palestra non è presente un servizio igienico per disabili;
2.3	I sanitari e gli accessori sono presenti e funzionanti?	*DPR 503/96 art. 15* *DM 236/89 artt. 4.1.6 e 8.1.6*		**NO**	a) All'interno della palestra **non è** presente un servizio igienico per disabili;

2.4	Negli impianti sportivi (comprese le palestre scolastiche) esistono docce accessibili?	*DPR 503/96 art. 8, 15, 23* *DM 236/89 artt. 4.1.6 e 8.1.6*		**NO**	a) **non sono** presenti docce accessibili
2.5	I sanitari hanno dimensioni e distanze previste dalla norma?	*DPR 503/96 art. 8* *DM 236/89 artt. 4.1.6 e 8.1.6*		**NO**	a) All'interno della palestra **non è** presente un servizio igienico per disabili;
2.6	Lo specchio è posizionato ad altezza adeguata a persona seduta?	*DPR 503/96 art. 15*		**NO**	a) All'interno della palestra non è presente un servizio igienico per disabili;
3. COLLEGAMENTI VERTICALI					
Rif.	**Ambito di Verifica**	**Rif. Normativo**	**SI**	**NO**	**Ulteriori Note**
3.1	Non è necessario prevedere un sistema di sollevamento per il raggiungimento dei livelli costituenti l'edificio?	*DPR 503/96 artt. 13, 15* *DM 236/89 artt. 4.1.12, 4.1.13, 8.1.12 e 8.1.13*			a) La palestra si sviluppa su un unico piano;
3.2	L'eventuale cabina ascensore esistente ha dimensioni minime 120 cm prof. x 80 cm largh.?	*DPR 503/96 artt. 13, 15* *DM 236/89 artt. 4.1.12, 4.1.13, 8.1.12 e 8.1.13*			a) La palestra si sviluppa su un unico piano;
3.3	La porta dell'eventuale ascensore ha dimensioni minime di 75 cm ed è posta sul lato corto?	*DPR 503/96 artt. 13, 15* *DM 236/89 artt. 4.1.12, 4.1.13, 8.1.12 e 8.1.13*			a) La palestra si sviluppa su un unico piano;
3.4	Gli accessori (citofono, allarme, ecc.) sono presenti, sono ad altezza adeguata e sono funzionanti?	*DPR 503/96 artt. 13, 15* *DM 236/89 artt. 4.1.12, 4.1.13, 8.1.12 e 8.1.13*			a) La palestra si sviluppa su un unico piano;
3.5	La finitura della pavimentazione del corpo scala non presenta sconnessioni e sdrucciolevolezza? Sono presenti le fasce antiscivolo?	*DPR 503/96 artt. 7, 13, 15* *DM 236/89 artt. 4.1.10 e 8.1.10*			a) La palestra si sviluppa su un unico piano;
3.6	Non E' necessario dotare il corpo scala di un parapetto (altezza di cm 100 da terra)?	*DPR 503/96 artt. 7, 13, 15* *DM 236/89 artt. 4.1.10 e 8.1.10*			a) La palestra si sviluppa su un unico piano;
3.7	Vi sono segnali a pavimento percepibili anche dai non vedenti, collocati ad almeno 30 cm dal primo e dall'ultimo gradino?	*DPR 503/96 artt. 7, 13, 15* *DM 236/89 artt. 4.1.10 e 8.1.10*			a) La palestra si sviluppa su un unico piano;
3.8	Il corpo scala è dotato di corrimano ad un'altezza compresa tra 0,9/1 metro su un lato o su entrambi i lati per larghezza superiore a 180 cm?	*DPR 503/96 artt. 7, 13, 15* *DM 236/89 artt. 4.1.10 e 8.1.10*			a) La palestra si sviluppa su un unico piano;
3.9	Negli edifici con utenza prevalente di bambini, il corpo scala è dotato del doppio corrimano ad altezza 75 cm dal piano di calpestio?	*DPR 503/96 artt. 7, 13, 15* *DM 236/89 artt. 4.1.10 e 8.1.10*			a) La palestra si sviluppa su un unico piano;

3.10	I gradini delle scale hanno caratteristiche conformi ai requisiti richiesti dalla norma? (rapporto alzata/pedata, larg. 120 cm)	*DPR 503/96 artt. 7, 13, 15* *DM 236/89 artt. 4.1.10 e 8.1.10*			a) La palestra si sviluppa su un unico piano;
4. PERCORSO INTERNO					
Rif.	**Ambito di Verifica**	**Rif. Normativo**	**SI**	**NO**	**Ulteriori Note**
4.1	La pavimentazione non è degradata, sconnessa e sdrucciolevole?	*DPR 503/96 art. 15* *DM 236/89 artt. 4.1.2, 4.1.11, 8.1.2 e 8.1.11*	**SI**		
4.2	Sono presenti le fasce a pavimento?	*DPR 503/96 art. 15* *DM 236/89 artt. 4.1.2, 4.1.11, 8.1.2 e 8.1.11*		**NO**	a) I percorsi comuni dell'edificio **non sono** individuati con adeguata differenziazione nel materiale e nel colore delle pavimentazioni;
4.3	Non E' necessario prevedere l'inserimento di una rampa per il superamento dei gradini ortogonali al percorso pedonale?	*DPR 503/96 art. 15* *DM 236/89 artt. 4.1.2, 4.1.11, 8.1.2 e 8.1.11*	**SI**		
4.4	Non E' necessario prevedere la sostituzione delle eventuali rampe esistenti?	*DPR 503/96 art. 15* *DM 236/89 artt. 4.1.2, 4.1.11, 8.1.2 e 8.1.11*			a) Non sono presenti rampe all'interno dell'edificio
4.5	La segnaletica informativa e di sicurezza è chiara, esauriente e facilmente leggibile?	*DPR 503/96 artt. 1, 15 e 17* *DM 236/89 art. 4.3*		**NO**	a) **Non sono** presenti cartelli di indicazione che facilitino l'orientamento e la fruizione degli spazi comuni con riportato il simbolo internazionale di accessibilità. b) **Non è** presente la segnaletica che indichi le attività principali ivi svolte ed i percorsi necessari per raggiungerle.
4.6	La luce netta delle porte interne è almeno uguale a 75 cm?	*DPR 503/96 art. 15* *DM 236/89 artt. 4.1.1 e 8.1.1*	**SI**		
4.7	La struttura è dotata di segnaletica di sicurezza individuabile anche ai disabili sensoriali?	*DPR 503/96 artt. 1, 15 e 17* *DM 236/89 art. 4.3*		**NO**	a) Gli ambienti interni **non assicurano** servizi di comunicazione per sordi e **non sono dotati** del simbolo di accesso alla comunicazione per le persone sorde di cui all'allegato C del DPR 503/96; b) Lo spazio **non presenta** apparecchi fonici, ovvero tabelle integrative con scritte in Braille, che indichi le attività principali ivi svolte ed i percorsi necessari per raggiungerle;
4.8	L'arredamento, i sussidi didattici e le attrezzature sono utilizzabili anche da persone con difficoltà motorie/sensoriali?	*DPR 503/96 artt. 15 e 23* *DM 236/89 artt. 4.1.4, 4.1.9, 8.1.4 e 8.1.9*		**NO**	
4.9	L'arredo non crea ostacolo o strozzature?	*DPR 503/96 artt. 15 e 23* *DM 236/89 artt. 4.1.4 e 8.1.4*	**SI**		
4.10	I Corridoi e i percorsi orizzonatli hanno larghezza minima di 100cm ovvero slarghi ogni 10 m per consentire l'inversione di marcia da parte di persone su sedia a rotelle?	*DPR 503/96 artt. 15 e 23* *DM 236/89 artt. 4.1.4 e 8.1.4*	**SI**		

REPORT FOTOGRAFICO



PALESTRA SCUOLA DANTE ALIGHIERI_Vista principale

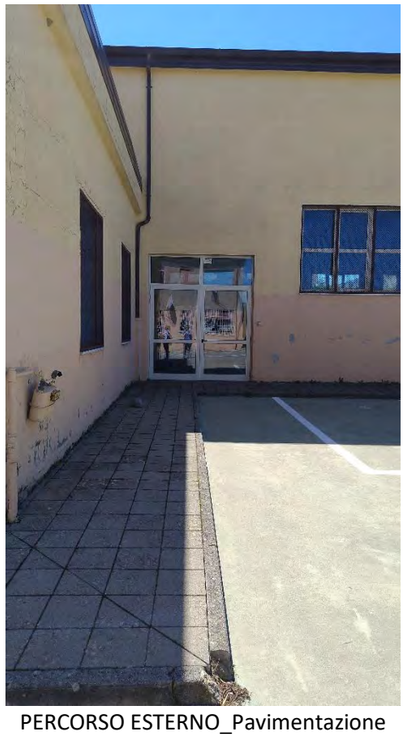

PERCORSO ESTERNO_Pavimentazione antisdrucciolo



PARCHEGGIO RISERVATO_Assente



INGRESSO_Presenza gradino

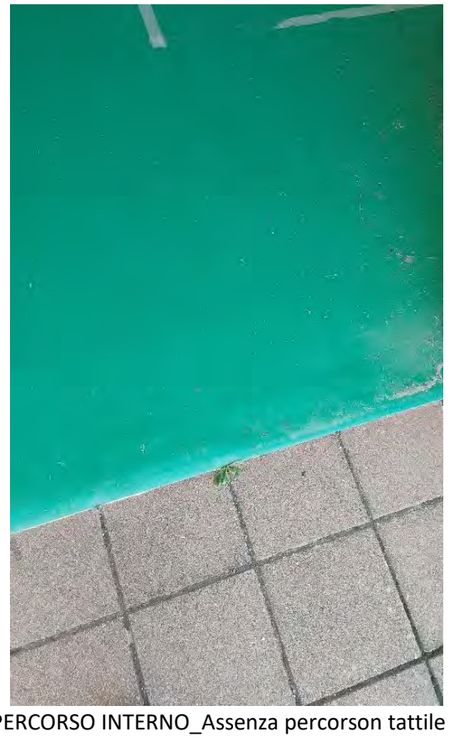

PERCORSO INTERNO_Assenza percorson tattile a pavimento

N10_EX EDIFICIO SCOLASTICO LUCCHETTA

SCHEDA DI RILIEVO DELLE BARRIERE (EDIFICI)	N°10
Nome Edificio: Ex Edificio Scolastico - Associazioni_Elezioni	Amministrazione: Comune di Montalto Uffugo
Indirizzo: Via Lucchetta	
Rilevatore: IES	Data rilievo: SETTEMBRE 2024

1. ACCESSIBILITA' EDIFICIO E AMBIENTI INTERNI

Rif.	Ambito di Verifica	Rif. Normativo	SI	NO	Ulteriori Note
1.1	Ci sono parcheggi riservati a persone con disabilità in prossimità dell'accesso all'edificio considerato?	*DPR 503/96 ,art. 10* *DM 236/89* *artt. 4.2.3 e 8.2.3*		NO	a) Non è presente un parcheggio per disabili in prossimità dell'edificio
1.2	La segnaletica verticale esistente rispetta la normativa?	*DPR 503/96 art. 10* *DM 236/89* *artt. 4.2.3. e 8.2.3*		NO	a) Non è presente un parcheggio per disabili in prossimità dell'edificio
1.3	La segnaletica orizzontale esistente rispetta la normativa?	*DPR 503/96 art. 10* *DM 236/89* *artt. 4.2.3. e 8.2.3*		NO	a) Non è presente un parcheggio per disabili in prossimità dell'edificio
1.4	Il parcheggio riservato è raccordato o è complanare ad un percorso pedonale in piano ed è presente il collegamento tra parcheggio e accesso all'edificio?	*DPR 503/96* *art. 16* *DM 236/89 artt.* *4.2.3. e 8.2.3*		NO	a) Non è presente un parcheggio per disabili in prossimità dell'edificio
1.5	Il percorso di avvicinamento all'edificio considerato è privo di ostacoli al passaggio di persone su sedia a ruote, dovuti alla presenza di pali di pubblica illuminazione, semafori, segnali stradali e/o pubblicitari e arredi pesanti (panchine, fioriere ecc..) e leggeri (cestini, rastrelliere ecc.)?	*DPR 503/96* *art. 15* *DM 236/89* *artt. 4.2 e 8.2*		NO	a) Sono presenti degli ostacoli sul percorso di avvicinamento all'edificio fino ad un'altezza minima di 2,1 metri dal calpestio;
1.6	Il percorso di avvicinamento all'edificio ha larghezza minima di 150 cm ovvero di 90 cm ma è dotato degli allargamenti per l'inversione di marcia?? ha pavimentazione compatta adatta al transito di persone su sedia a ruote e ha un piano di calpestio regolare, privo di sconnessioni ed elementi sporgenti dalla pavimentazione?	*DPR 503/96* *art. 15* *DM 236/89* *artt. 4.2 e 8.2*		NO	La pavimentazione non è adatta per il transito della sedia a rotelle
1.7	Nei percorsi di accesso all'edificio sono presenti le fasce a pavimento?	*DPR 503/96* *art. 15* *DM 236/89 artt. 4.1.2, 4.1.11,* *8.1.2 e 8.1.11*		NO	a) I percorsi di accesso all'edificio non sono individuati con adeguata differenziazione nel materiale e nel colore delle pavimentazioni;
1.8	Il percorso interno di eventuali giardini/cortili di pertinenza, ha larghezza minima di 150 cm? (se no, specificare nelle note la misura)	*DPR 503/96* *art. 15*	SI		
1.9	Il percorso interno di eventuali giardini/cortili di pertinenza, ha pavimentazione compatta adatta al transito di persone su sedia a ruote e ha un piano di calpestio regolare, privo di sconnessioni ed elementi sporgenti dalla pavimentazione?	*DPR 503/96* *art. 15* *DM 236/89* *artt. 4.2 e 8.2*		NO	a) La pavimentazione non è adatta per il transito della sedia a rotelle

1.10	La pavimentazione di accesso all'edificio è adatta al transito di persone su sedia a ruote e ha un piano di calpestio regolare, privo di sconnessioni ed elementi sporgenti dalla pavimentazione?	*DPR 503/96 art. 15* *DM 236/89 art. 8.2.2*		**NO**	a) I pavimenti **non sono** antisdrucciolevoli; b) Gli elementi costituenti la pavimentazione **presentano** giunture inferiori a 5 mm e i risalti di spessore **sono** superiori a 5 mm
1.11	La zona antistante/retrostante la porta d'accesso è complanare e con una profondità ≥ a 135x135/140 cm? Le porte consentono il passaggio di una sedia a ruote?	*DPR 503/96 art. 15* *DM 236/89 artt. 4.1.1 e 8.1.1*	**SI**		
1.12	Per accedere non è necessario prevedere la realizzazione di una rampa per il superamento di un dislivello?	*DPR 503/96 art. 15* *DM 236/89 artt. 4.1.11 e 8.1.11*		**NO**	a) Sono presenti dei gradini in prossimità dell'ingresso
1.13	Per accedere non è necessario inserire una piattaforma elevatrice o di un servoscala?	*DPR 503/96 art. 15* *DM 236/89 artt. 4.1.11 e 8.1.11*	**SI**		
1.14	Non è necessario prevedere la sostituzione delle eventuali rampe esistenti?	*DPR 503/96 art. 15* *DM 236/89 artt. 4.1.11 e 8.1.11*			Non sono presenti rampe di accesso
1.15	Le eventuali porte a vetri hanno l'elemento di segnalazione della trasparenza?	*DPR 503/96 art. 15* *DM 236/89 artt. 4.1.1 e 8.1.1*	**SI**		
1.16	La segnaletica è chiara, esauriente e facilmente leggibile?	*DPR 503/96 art. 15 e 17* *DM 236/89 artt. 4.3, 4.1.5 e 8.1.5*		**NO**	a) L'edificio **non è dotato** del simbolo di "accessibilità" secondo il modello di cui all'allegato A del DPR 503/96; b) Il sistema di chiamata **non è dotato** del simbolo di "accessibilità condizionata" secondo il modello di cui all'allegato B del DPR 503/96; c) **Non sono** presenti cartelli di indicazione che facilitino l'orientamento e la fruizione degli spazi comuni con riportato il simbolo internazionale di accessibilità; d) **Non è** presente la segnaletica che indichi le attività principali ivi svolte ed i percorsi necessari per raggiungerle; e) Lo spazio **non presenta** apparecchi fonici, ovvero tabelle integrative con scritte in Braille, che indichi le attività principali ivi svolte ed i percorsi necessari per raggiungerle;
1.17	Il campanello e/o il citofono si trovano ad un'altezza da terra compresa tra i 40 e i 130 cm?	*DPR 503/96 art. 15 e 17* *DM 236/89 artt. 4.3, 4.1.5 e 8.1.5*		**NO**	

2. SERVIZI IGIENICI

Rif.	Ambito di Verifica	Rif. Normativo	SI	NO	Ulteriori Note
2.1	Esiste almeno un servizio igienico con caratteristiche dimensionali adeguate alle normative?	*DPR 503/96 art. 15* *DM 236/89 artt. 4.1.6 e 8.1.6*		**NO**	a) N**on è** presente un servizio igienico per disabili;
2.2	I servizi igienici per disabili sono adeguatamente segnalati tramite dispositivi luminosi, acustici e tattili, totem informativi ecc., per una loro facile individuazione anche da parte dei disabili sensoriali?	*DPR 503/96 art. 15*		**NO**	a) N**on è** presente un servizio igienico per disabili;
2.3	I sanitari e gli accessori sono presenti e funzionanti?	*DPR 503/96 art. 15* *DM 236/89 artt. 4.1.6 e 8.1.6*		**NO**	a) N**on è** presente un servizio igienico per disabili;

2.4	Negli impianti sportivi (comprese le palestre scolastiche) esistono docce accessibili?	*DPR 503/96 art. 8, 15, 23* *DM 236/89 artt. 4.1.6 e 8.1.6*			a) L'edificio non è adibito a impianto sportivo
2.5	I sanitari hanno dimensioni e distanze previste dalla norma?	*DPR 503/96 art. 8* *DM 236/89 artt. 4.1.6 e 8.1.6*		**NO**	a) N**on è** presente un servizio igienico per disabili;
2.6	Lo specchio è posizionato ad altezza adeguata a persona seduta?	*DPR 503/96 art. 15*		**NO**	a) N**on è** presente un servizio igienico per disabili;
3. COLLEGAMENTI VERTICALI					
Rif.	**Ambito di Verifica**	**Rif. Normativo**	**SI**	**NO**	**Ulteriori Note**
3.1	Non è necessario prevedere un sistema di sollevamento per il raggiungimento dei livelli costituenti l'edificio?	*DPR 503/96 artt. 13, 15* *DM 236/89 artt. 4.1.12, 4.1.13, 8.1.12 e 8.1.13*			a) Edificio monopiano
3.2	L'eventuale cabina ascensore esistente ha dimensioni minime 120 cm prof. x 80 cm largh.?	*DPR 503/96 artt. 13, 15* *DM 236/89 artt. 4.1.12, 4.1.13, 8.1.12 e 8.1.13*			a) Edificio monopiano
3.3	La porta dell'eventuale ascensore ha dimensioni minime di 75 cm ed è posta sul lato corto?	*DPR 503/96 artt. 13, 15* *DM 236/89 artt. 4.1.12, 4.1.13, 8.1.12 e 8.1.13*			a) Edificio monopiano
3.4	Gli accessori (citofono, allarme, ecc.) sono presenti, sono ad altezza adeguata e sono funzionanti?	*DPR 503/96 artt. 13, 15* *DM 236/89 artt. 4.1.12, 4.1.13, 8.1.12 e 8.1.13*			a) Edificio monopiano
3.5	La finitura della pavimentazione del corpo scala non presenta sconnessioni e sdrucciolevolezza? Sono presenti le fasce antiscivolo?	*DPR 503/96 artt. 7, 13, 15* *DM 236/89 artt. 4.1.10 e 8.1.10*			a) Edificio monopiano
3.6	Non E' necessario dotare il corpo scala di un parapetto (altezza di cm 100 da terra)?	*DPR 503/96 artt. 7, 13, 15* *DM 236/89 artt. 4.1.10 e 8.1.10*			a) Edificio monopiano
3.7	Vi sono segnali a pavimento percepibili anche dai non vedenti, collocati ad almeno 30 cm dal primo e dall'ultimo gradino?	*DPR 503/96 artt. 7, 13, 15* *DM 236/89 artt. 4.1.10 e 8.1.10*			a) Edificio monopiano
3.8	Il corpo scala è dotato di corrimano ad un'altezza compresa tra 0,9/1 metro su un lato o su entrambi i lati per larghezza superiore a 180 cm?	*DPR 503/96 artt. 7, 13, 15* *DM 236/89 artt. 4.1.10 e 8.1.10*			a) Edificio monopiano
3.9	Negli edifici con utenza prevalente di bambini, il corpo scala è dotato del doppio corrimano ad altezza 75 cm dal piano di calpestio?	*DPR 503/96 artt. 7, 13, 15* *DM 236/89 artt. 4.1.10 e 8.1.10*			a) Edificio monopiano

3.10	I gradini delle scale hanno caratteristiche conformi ai requisiti richiesti dalla norma? (rapporto alzata/pedata, larg. 120 cm)	*DPR 503/96 artt. 7, 13, 15* *DM 236/89 artt. 4.1.10 e 8.1.10*			a) Edificio monopiano
4. PERCORSO INTERNO					
Rif.	**Ambito di Verifica**	**Rif. Normativo**	**SI**	**NO**	**Ulteriori Note**
4.1	La pavimentazione non è degradata, sconnessa e sdrucciolevole?	*DPR 503/96 art. 15* *DM 236/89 artt. 4.1.2, 4.1.11, 8.1.2 e 8.1.11*		**NO**	a) I pavimenti NON **sono** antisdrucciolevoli b) Gli elementi costituenti la pavimentazione **presentano** giunture inferiori a 5 mm e i risalti di spessore **sono** superiori a 5 mm;
4.2	Sono presenti le fasce a pavimento?	*DPR 503/96 art. 15* *DM 236/89 artt. 4.1.2, 4.1.11, 8.1.2 e 8.1.11*		**NO**	a) I percorsi comuni dell'edificio **non sono** individuati con adeguata differenziazione nel materiale e nel colore delle pavimentazioni;
4.3	Non E' necessario prevedere l'inserimento di una rampa per il superamento dei gradini ortogonali al percorso pedonale?	*DPR 503/96 art. 15* *DM 236/89 artt. 4.1.2, 4.1.11, 8.1.2 e 8.1.11*	**SI**		
4.4	Non E' necessario prevedere la sostituzione delle eventuali rampe esistenti?	*DPR 503/96 art. 15* *DM 236/89 artt. 4.1.2, 4.1.11, 8.1.2 e 8.1.11*			a) Non sono presenti rampe all'interno dell'edificio
4.5	La segnaletica informativa e di sicurezza è chiara, esauriente e facilmente leggibile?	*DPR 503/96 artt. 1, 15 e 17* *DM 236/89 art. 4.3*		**NO**	a) **Non sono** presenti cartelli di indicazione che facilitino l'orientamento e la fruizione degli spazi comuni con riportato il simbolo internazionale di accessibilità. b) **Non è** presente la segnaletica che indichi le attività principali ivi svolte ed i percorsi necessari per raggiungerle.
4.6	La luce netta delle porte interne è almeno uguale a 75 cm?	*DPR 503/96 art. 15* *DM 236/89 artt. 4.1.1 e 8.1.1*	**SI**		
4.7	La struttura è dotata di segnaletica di sicurezza individuabile anche ai disabili sensoriali?	*DPR 503/96 artt. 1, 15 e 17* *DM 236/89 art. 4.3*		**NO**	a) Gli ambienti interni **non assicurano** servizi di comunicazione per sordi e **non sono dotati** del simbolo di accesso alla comunicazione per le persone sorde di cui all'allegato C del DPR 503/96; b) Lo spazio **non presenta** apparecchi fonici, ovvero tabelle integrative con scritte in Braille, che indichi le attività principali ivi svolte ed i percorsi necessari per raggiungerle;
4.8	L'arredamento, i sussidi didattici e le attrezzature sono utilizzabili anche da persone con difficoltà motorie/sensoriali?	*DPR 503/96 artt. 15 e 23* *DM 236/89 artt. 4.1.4, 4.1.9, 8.1.4 e 8.1.9*		**NO**	
4.9	L'arredo non crea ostacolo o strozzature?	*DPR 503/96 artt. 15 e 23* *DM 236/89 artt. 4.1.4 e 8.1.4*	**SI**		
4.10	I Corridoi e i percorsi orizzontali hanno larghezza minima di 100cm ovvero slarghi ogni 10 m per consentire l'inversione di marcia da parte di persone su sedia a rotelle?	*DPR 503/96 artt. 15 e 23* *DM 236/89 artt. 4.1.4 e 8.1.4*	**SI**		

REPORT FOTOGRAFICO



EX EDIFICIO SCOLASTICO LUCCHETTA_Vista principale



PARCHEGGIO RISERVATO_Assente



PERCORSO ESTERNO_Presenza di ostacolo

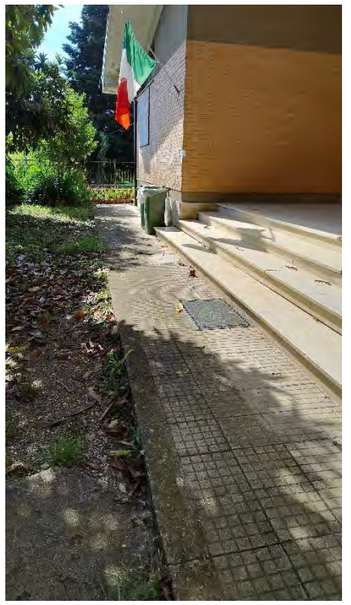

PERCORSO ESTERNO_Presenza di gradini

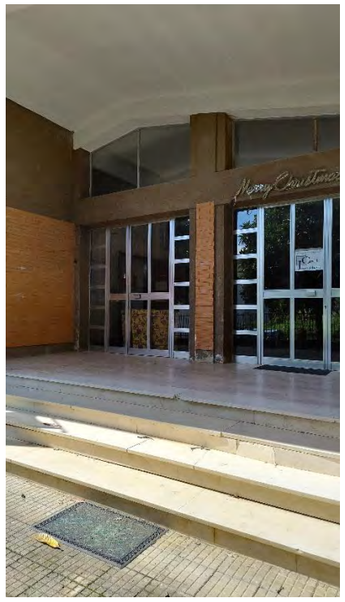

INGRESSO_Pavimentazione sdrucciolevole PRIVA DELLE STRISCE ANTISCIVOLO



INGRESSO_a norma

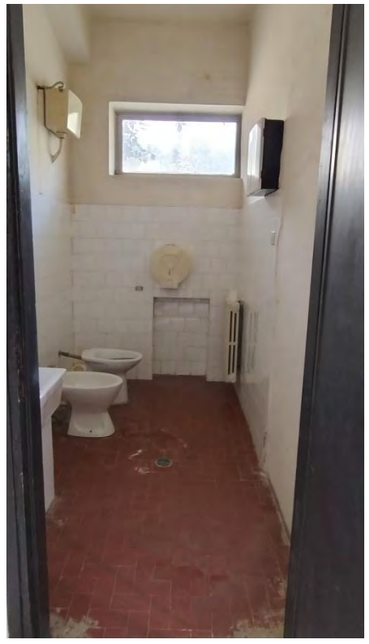

SERVIZI IGIENICI PER DISABILI_Assente

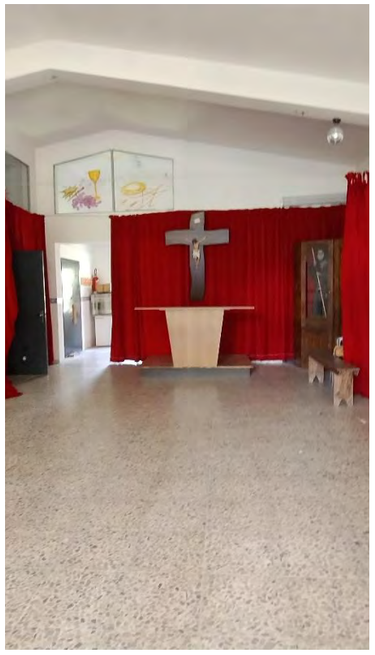

PERCORSO INTERNO_Assenza parcorso tattile a pavimento



PERCORSO INTERNO _ Assenza parcorso tattile a pavimento

N11_MERCATO COPERTO

SCHEDA DI RILIEVO DELLE BARRIERE (EDIFICI)	N°11
Nome Edificio: Mercato Coperto	Amministrazione: Comune di Comune di Montalto Uffugo
Indirizzo: Via Giuseppe Mazzini	
Rilevatore: IES	Data rilievo: SETTEMBRE 2024

1. ACCESSIBILITA' EDIFICIO E AMBIENTI INTERNI

Rif.	Ambito di Verifica	Rif. Normativo	SI	NO	Ulteriori Note
1.1	Ci sono parcheggi riservati a persone con disabilità in prossimità dell'accesso all'edificio considerato?	*DPR 503/96 art. 10* *DM 236/89 artt. 4.2.3 e 8.2.3*	SI		
1.2	La segnaletica verticale esistente rispetta la normativa?	*DPR 503/96 art. 10* *DM 236/89 artt. 4.2.3. e 8.2.3*	SI		
1.3	La segnaletica orizzontale esistente rispetta la normativa?	*DPR 503/96 art. 10* *DM 236/89 artt. 4.2.3. e 8.2.3*		NO	a) **E' necessario** il ripristino della segnaletica orizzontale
1.4	Il parcheggio riservato è raccordato o è complanare ad un percorso pedonale in piano ed è presente il collegamento tra parcheggio e accesso all'edificio?	*DPR 503/96 art. 16* *DM 236/89 artt. 4.2.3. e 8.2.3*		NO	
1.5	Il percorso di avvicinamento all'edificio considerato è privo di ostacoli al passaggio di persone su sedia a ruote, dovuti alla presenza di pali di pubblica illuminazione, semafori, segnali stradali e/o pubblicitari e arredi pesanti (panchine, fioriere ecc..) e leggeri (cestini, rastrelliere ecc.)?	*DPR 503/96 art. 15 DM 236/89 artt. 4.2 e 8.2*	SI		
1.6	Il percorso di avvicinamento all'edificio ha larghezza minima di 150 cm ovvero di 90 cm ma è dotato degli allargamenti per l'inversione di marcia?? ha pavimentazione compatta adatta al transito di persone su sedia a ruote e ha un piano di calpestio regolare, privo di sconnessioni ed elementi sporgenti dalla pavimentazione?	*DPR 503/96 art. 15 DM 236/89 artt. 4.2 e 8.2*		NO	a) La pavimentazione non è adatta per il transito della sedia a rotelle
1.7	Nei percorsi di accesso all'edificio sono presenti le fasce a pavimento?	*DPR 503/96 art. 15 DM 236/89 artt. 4.1.2, 4.1.11, 8.1.2 e 8.1.11*		NO	a) I percorsi di accesso all'edificio non sono individuati con adeguata differenziazione nel materiale e nel colore delle pavimentazioni;
1.8	Il percorso interno di eventuali giardini/cortili di pertinenza, ha larghezza minima di 150 cm?	*DPR 503/96 art. 15*			Non ci sono pertinenze
1.9	Il percorso interno di eventuali giardini/cortili di pertinenza, ha pavimentazione compatta adatta al transito di persone su sedia a ruote e ha un piano di calpestio regolare, privo di sconnessioni ed elementi sporgenti dalla pavimentazione?	*DPR 503/96 art. 15* *DM 236/89 artt. 4.2 e 8.2*			Non ci sono pertinenze

1.10	La pavimentazione di accesso all'edificio è adatta al transito di persone su sedia a ruote e ha un piano di calpestio regolare, privo di sconnessioni ed elementi sporgenti dalla pavimentazione?	*DPR 503/96 art. 15* *DM 236/89 art. 8.2.2*		**NO**	a) I pavimenti **non sono** antisdrucciolevoli; b) Gli elementi costituenti la pavimentazione **presentano** giunture inferiori a 5 mm e i risalti di spessore superiori a 5 mm
1.11	La zona antistante/retrostante la porta d'accesso è complanare e con una profondità ≥ a 135x135/140 cm? Le porte consentono il passaggio di una sedia a ruote?	*DPR 503/96 art. 15* *DM 236/89 artt. 4.1.1 e 8.1.1*		**NO**	a) la zona antistante la porta d'ingresso non è complanare
1.12	Per accedere non è necessario prevedere la realizzazione di una rampa per il superamento di un dislivello?	*DPR 503/96 art. 15* *DM 236/89 artt. 4.1.11 e 8.1.11*		**NO**	a) E' presente un piccolo dislivello in corrispondenza della porta d'ingresso
1.13	Per accedere non è necessario inserire una piattaforma elevatrice o di un servoscala?	*DPR 503/96 art. 15* *DM 236/89 artt. 4.1.11 e 8.1.11*	**SI**		
1.14	Non è necessario prevedere la sostituzione delle eventuali rampe esistenti?	*DPR 503/96 art. 15* *DM 236/89 artt. 4.1.11 e 8.1.11*	**SI**		
1.15	Le eventuali porte a vetri hanno l'elemento di segnalazione della trasparenza?	*DPR 503/96 art. 15* *DM 236/89 artt. 4.1.1 e 8.1.1*	**SI**		
1.16	La segnaletica è chiara, esauriente e facilmente leggibile?	*DPR 503/96 art. 15 e 17* *DM 236/89 artt. 4.3, 4.1.5 e 8.1.5*		**NO**	a) L'edificio **non è dotato** del simbolo di "accessibilità" secondo il modello di cui all'allegato A del DPR 503/96; b) Il sistema di chiamata **non è dotato** del simbolo di "accessibilità condizionata" secondo il modello di cui all'allegato B del DPR 503/96; c) **Non sono** presenti cartelli di indicazione che facilitino l'orientamento e la fruizione degli spazi comuni con riportato il simbolo internazionale di accessibilità; d) **Non è** presente la segnaletica che indichi le attività principali ivi svolte ed i percorsi necessari per raggiungerle; e) Lo spazio **non presenta** apparecchi fonici, ovvero tabelle integrative con scritte in Braille, che indichi le attività principali ivi svolte ed i percorsi necessari per raggiungerle;
1.17	Il campanello e/o il citofono si trovano ad un'altezza da terra compresa tra i 40 e i 130 cm?	*DPR 503/96 art. 15 e 17* *DM 236/89 artt. 4.3, 4.1.5 e 8.1.5*		**NO**	

2. SERVIZI IGIENICI

Rif.	Ambito di Verifica	Rif. Normativo	SI	NO	Ulteriori Note
2.1	Esiste almeno un servizio igienico con caratteristiche dimensionali adeguate alle normative?	*DPR 503/96 art. 15* *DM 236/89 artt. 4.1.6 e 8.1.6*	**SI**		
2.2	I servizi igienici per disabili sono adeguatamente segnalati tramite dispositivi luminosi, acustici e tattili, totem informativi ecc., per una loro facile individuazione anche da parte dei disabili sensoriali?	*DPR 503/96 art. 15*		**NO**	
2.3	I sanitari e gli accessori sono presenti e funzionanti?	*DPR 503/96 art. 15* *DM 236/89 artt. 4.1.6 e 8.1.6*		**NO**	a) **Non è presente** il maniglione antipanico ; b) Non sono presenti i corrimano c) **Non è presente** l' impianto di allarme;

2.4	Negli impianti sportivi (comprese le palestre scolastiche) esistono docce accessibili?	*DPR 503/96 art. 8, 15, 23* *DM 236/89 artt. 4.1.6 e 8.1.6*			L'edificio non è adibito a impianto sportivo
2.5	I sanitari hanno dimensioni e distanze previste dalla norma?	*DPR 503/96 art. 8* *DM 236/89 artt. 4.1.6 e 8.1.6*	SI		
2.6	Lo specchio è posizionato ad altezza adeguata a persona seduta?	*DPR 503/96 art. 15*		NO	a) **Non è presente** lo specchio a norma;
3. COLLEGAMENTI VERTICALI					
Rif.	**Ambito di Verifica**	**Rif. Normativo**	**SI**	**NO**	**Ulteriori Note**
3.1	Non è necessario prevedere un sistema di sollevamento per il raggiungimento dei livelli costituenti l'edificio?	*DPR 503/96 artt. 13, 15* *DM 236/89 artt. 4.1.12, 4.1.13, 8.1.12 e 8.1.13*			Edificio monopiano
3.2	L'eventuale cabina ascensore esistente ha dimensioni minime 120 cm prof. x 80 cm largh.?	*DPR 503/96 artt. 13, 15* *DM 236/89 artt. 4.1.12, 4.1.13, 8.1.12 e 8.1.13*			Edificio monopiano
3.3	La porta dell'eventuale ascensore ha dimensioni minime di 75 cm ed è posta sul lato corto?	*DPR 503/96 artt. 13, 15* *DM 236/89 artt. 4.1.12, 4.1.13, 8.1.12 e 8.1.13*			Edificio monopiano
3.4	Gli accessori (citofono, allarme, ecc.) sono presenti, sono ad altezza adeguata e sono funzionanti?	*DPR 503/96 artt. 13, 15* *DM 236/89 artt. 4.1.12, 4.1.13, 8.1.12 e 8.1.13*			Edificio monopiano
3.5	La finitura della pavimentazione del corpo scala non presenta sconnessioni e sdrucciolevolezza? Sono presenti le fasce antiscivolo?	*DPR 503/96 artt. 7, 13, 15* *DM 236/89 artt. 4.1.10 e 8.1.10*			Edificio monopiano
3.6	Non E' necessario dotare il corpo scala di un parapetto (altezza di cm 100 da terra)?	*DPR 503/96 artt. 7, 13, 15* *DM 236/89 artt. 4.1.10 e 8.1.10*			Edificio monopiano
3.7	Vi sono segnali a pavimento percepibili anche dai non vedenti, collocati ad almeno 30 cm dal primo e dall'ultimo gradino?	*DPR 503/96 artt. 7, 13, 15* *DM 236/89 artt. 4.1.10 e 8.1.10*			Edificio monopiano
3.8	Il corpo scala è dotato di corrimano ad un'altezza compresa tra 0,9/1 metro su un lato o su entrambi i lati per larghezza superiore a 180 cm?	*DPR 503/96 artt. 7, 13, 15* *DM 236/89 artt. 4.1.10 e 8.1.10*			Edificio monopiano
3.9	Negli edifici con utenza prevalente di bambini, il corpo scala è dotato del doppio corrimano ad altezza 75 cm dal piano di calpestio?	*DPR 503/96 artt. 7, 13, 15* *DM 236/89 artt. 4.1.10 e 8.1.10*			Edificio monopiano

3.10	I gradini delle scale hanno caratteristiche conformi ai requisiti richiesti dalla norma? (rapporto alzata/pedata, larg. 120 cm)	*DPR 503/96 artt. 7, 13, 15* *DM 236/89 artt. 4.1.10 e 8.1.10*			Edificio monopiano
4. PERCORSO INTERNO					
Rif.	**Ambito di Verifica**	**Rif. Normativo**	**SI**	**NO**	**Ulteriori Note**
4.1	La pavimentazione non è degradata, sconnessa e sdrucciolevole?	*DPR 503/96 art. 15* *DM 236/89 artt. 4.1.2, 4.1.11, 8.1.2 e 8.1.11*	**SI**		
4.2	Sono presenti le fasce a pavimento?	*DPR 503/96 art. 15* *DM 236/89 artt. 4.1.2, 4.1.11, 8.1.2 e 8.1.11*		**NO**	a) I percorsi comuni dell'edificio **non sono** individuati con adeguata differenziazione nel materiale e nel colore delle pavimentazioni;
4.3	Non E' necessario prevedere l'inserimento di una rampa per il superamento dei gradini ortogonali al percorso pedonale?	*DPR 503/96 art. 15* *DM 236/89 artt. 4.1.2, 4.1.11, 8.1.2 e 8.1.11*	**SI**		
4.4	Non E' necessario prevedere la sostituzione delle eventuali rampe esistenti?	*DPR 503/96 art. 15* *DM 236/89 artt. 4.1.2, 4.1.11, 8.1.2 e 8.1.11*			a) Non sono presenti rampe all'interno dell'edificio
4.5	La segnaletica informativa e di sicurezza è chiara, esauriente e facilmente leggibile?	*DPR 503/96 artt. 1, 15 e 17* *DM 236/89 art. 4.3*		**NO**	a) **Non sono** presenti cartelli di indicazione che facilitino l'orientamento e la fruizione degli spazi comuni con riportato il simbolo internazionale di accessibilità. b) **Non è** presente la segnaletica che indichi le attività principali ivi svolte ed i percorsi necessari per raggiungerle.
4.6	La luce netta delle porte interne è almeno uguale a 75 cm?	*DPR 503/96 art. 15* *DM 236/89 artt. 4.1.1 e 8.1.1*	**SI**		
4.7	La struttura è dotata di segnaletica di sicurezza individuabile anche ai disabili sensoriali?	*DPR 503/96 artt. 1, 15 e 17* *DM 236/89 art. 4.3*		**NO**	a) Gli ambienti interni **non assicurano** servizi di comunicazione per sordi e **non sono dotati** del simbolo di accesso alla comunicazione per le persone sorde di cui all'allegato C del DPR 503/96; b) Lo spazio **non presenta** apparecchi fonici, ovvero tabelle integrative con scritte in Braille, che indichi le attività principali ivi svolte ed i percorsi necessari per raggiungerle;
4.8	L'arredamento, i sussidi didattici e le attrezzature sono utilizzabili anche da persone con difficoltà motorie/sensoriali?	*DPR 503/96 artt. 15 e 23* *DM 236/89 artt. 4.1.4, 4.1.9, 8.1.4 e 8.1.9*		**NO**	
4.9	L'arredo non crea ostacolo o strozzature?	*DPR 503/96 artt. 15 e 23* *DM 236/89 artt. 4.1.4 e 8.1.4*	**SI**		
4.10	I Corridoi e i percorsi orizzonatli hanno larghezza minima di 100cm ovvero slarghi ogni 10 m per consentire l'inversione di marcia da parte di persone su sedia a rotelle?	*DPR 503/96 artt. 15 e 23* *DM 236/89 artt. 4.1.4 e 8.1.4*	**SI**		

REPORT FOTOGRAFICO



MERCATO COPERTO_Vista principale



PARCHEGGIO RISERVATO_Segnaletica orizzontale da ripristinare



PERCORSO ESTERNO_Rampe da ripristinare



INGRESSO



SERVIZI IGIENICI PER DISABILI_Assenza di maniglione antipanico



SERVIZI IGIENICI PER DISABILI_Dotazioni mancanti



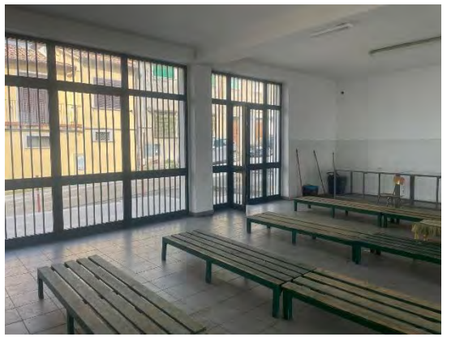





PERCORSO INTERNO_Assenza di segnalazioni e di percorso tattile a pavimento

N12_CIMITERO

SCHEDA DI RILIEVO DELLE BARRIERE (EDIFICI)	N°12
Nome Edificio: Cimitero	Amministrazione: Comune di Comune di Montalto Uffugo
Indirizzo: Via Alfonso Marimonti	
Rilevatore: IES	Data rilievo: SETTEMBRE 2024

1. ACCESSIBILITA' EDIFICIO E AMBIENTI INTERNI

Rif.	Ambito di Verifica	Rif. Normativo	SI	NO	Ulteriori Note
1.1	Ci sono parcheggi riservati a persone con disabilità in prossimità dell'accesso all'edificio considerato?	*DPR 503/96 art. 10* *DM 236/89 artt. 4.2.3 e 8.2.3*		**NO**	a) N**on è riservato** ai detentori del contrassegno almeno 1 posto auto esterno ogni 50 o frazione di 50 posti esterni disponibili;
1.2	La segnaletica verticale esistente rispetta la normativa?	*DPR 503/96 art. 10* *DM 236/89 artt. 4.2.3. e 8.2.3*		**NO**	a) N**on è riservato** ai detentori del contrassegno almeno 1 posto auto esterno ogni 50 o frazione di 50 posti esterni disponibili;
1.3	La segnaletica orizzontale esistente rispetta la normativa?	*DPR 503/96 art. 10* *DM 236/89 artt. 4.2.3. e 8.2.3*		**NO**	a) N**on è riservato** ai detentori del contrassegno almeno 1 posto auto esterno ogni 50 o frazione di 50 posti esterni disponibili;
1.4	Il parcheggio riservato è raccordato o è complanare ad un percorso pedonale in piano ed è presente il collegamento tra parcheggio e accesso all'edificio?	*DPR 503/96 art. 16* *DM 236/89 artt. 4.2.3. e 8.2.3*		**NO**	a) N**on è riservato** ai detentori del contrassegno almeno 1 posto auto esterno ogni 50 o frazione di 50 posti esterni disponibili;
1.5	Il percorso di avvicinamento all'edificio considerato è privo di ostacoli al passaggio di persone su sedia a ruote, dovuti alla presenza di pali di pubblica illuminazione, semafori, segnali stradali e/o pubblicitari e arredi pesanti (panchine, fioriere ecc..) e leggeri (cestini, rastrelliere ecc.)?	*DPR 503/96 art. 15 DM 236/89 artt. 4.2 e 8.2*	**SI**		
1.6	Il percorso di avvicinamento all'edificio ha larghezza minima di 150 cm ovvero di 90 cm ma è dotato degli allargamenti per l'iversione di marcia?? ha pavimentazione compatta adatta al transito di persone su sedia a ruote e ha un piano di calpestio regolare, privo di sconnessioni ed elementi sporgenti dalla pavimentazione?	*DPR 503/96 art. 15 DM 236/89 artt. 4.2 e 8.2*		**NO**	a) La pavimentazione non è adatta per il transito della sedia a rotelle
1.7	Nei percorsi di accesso all'edificio sono presenti le fasce a pavimento?	*DPR 503/96 art. 15 DM 236/89 artt. 4.1.2, 4.1.11, 8.1.2 e 8.1.11*		**NO**	a) I percorsi di accesso all'edificio non sono individuati con adeguata differenziazione nel materiale e nel colore delle pavimentazioni;
1.8	Il percorso interno di eventuali giardini/cortili di pertinenza, ha larghezza minima di 150 cm? (se no, specificare nelle note la misura)		**SI**		
1.9	Il percorso interno di eventuali giardini/cortili di pertinenza, ha pavimentazione compatta adatta al transito di persone su sedia a ruote e ha un piano di calpestio regolare, privo di sconnessioni ed elementi sporgenti dalla pavimentazione?	*DPR 503/96 art. 15* *DM 236/89 artt. 4.2 e 8.2*		**NO**	a) la pavimentazione dei percorsi interni di pertinenza non è compatta

1.10	La pavimentazione di accesso all'edificio è adatta al transito di persone su sedia a ruote e ha un piano di calpestio regolare, privo di sconnessioni ed elementi sporgenti dalla pavimentazione?	*DPR 503/96 art. 15* *DM 236/89 art. 8.2.2*		**NO**	a) I pavimenti **non sono** antisdrucciolevoli; b) Gli elementi costituenti la pavimentazione **presentano** giunture inferiori a 5 mm e i risalti di spessore **sono** superiori a 5 mm
1.11	La zona antistante/retrostante la porta d'accesso è complanare e con una profondità ≥ a 135x135/140 cm? Le porte consentono il passaggio di una sedia a ruote?	*DPR 503/96 art. 15* *DM 236/89 artt. 4.1.1 e 8.1.1*	SI		
1.12	Per accedere non è necessario prevedere la realizzazione di una rampa per il superamento di un dislivello?	*DPR 503/96 art. 15* *DM 236/89 artt. 4.1.11 e 8.1.11*	**SI**		
1.13	Per accedere non è necessario inserire una piattaforma elevatrice o di un servoscala?	*DPR 503/96 art. 15* *DM 236/89 artt. 4.1.11 e 8.1.11*	**SI**		
1.14	Non è necessario prevedere la sostituzione delle eventuali rampe esistenti?	*DPR 503/96 art. 15* *DM 236/89 artt. 4.1.11 e 8.1.11*	**SI**		
1.15	Le eventuali porte a vetri hanno l'elemento di segnalazione della trasparenza?	*DPR 503/96 art. 15* *DM 236/89 artt. 4.1.1 e 8.1.1*			Porte a vetri non presenti
1.16	La segnaletica è chiara, esauriente e facilmente leggibile?	*DPR 503/96 art. 15 e 17* *DM 236/89 artt. 4.3, 4.1.5 e 8.1.5*		**NO**	a) L'edificio **non è dotato** del simbolo di "accessibilità" secondo il modello di cui all'allegato A del DPR 503/96; b) Il sistema di chiamata **non è dotato** del simbolo di "accessibilità condizionata" secondo il modello di cui all'allegato B del DPR 503/96; c) **Non sono** presenti cartelli di indicazione che facilitino l'orientamento e la fruizione degli spazi comuni con riportato il simbolo internazionale di accessibilità; d) **Non è** presente la segnaletica che indichi le attività principali ivi svolte ed i percorsi necessari per raggiungerle; e) Lo spazio **non presenta** apparecchi fonici, ovvero tabelle integrative con scritte in Braille, che indichi le attività principali ivi svolte ed i percorsi necessari per raggiungerle;
1.17	Il campanello e/o il citofono si trovano ad un'altezza da terra compresa tra i 40 e i 130 cm?	*DPR 503/96 art. 15 e 17* *DM 236/89 artt. 4.3, 4.1.5 e 8.1.5*		**NO**	

2. SERVIZI IGIENICI

Rif.	Ambito di Verifica	Rif. Normativo	SI	NO	Ulteriori Note
2.1	Esiste almeno un servizio igienico con caratteristiche dimensionali adeguate alle normative?	*DPR 503/96 art. 15* *DM 236/89 artt. 4.1.6 e 8.1.6*		**NO**	a) **non è** presente un servizio igienico per disabili;
2.2	I servizi igienici per disabili sono adeguatamente segnalati tramite dispositivi luminosi, acustici e tattili, totem informativi ecc., per una loro facile individuazione anche da parte dei disabili sensoriali?			**NO**	a) non è presente un servizio igienico per disabili;
2.3	I sanitari e gli accessori sono presenti e funzionanti?	*DPR 503/96 art. 15* *DM 236/89 artt. 4.1.6 e 8.1.6*		**NO**	a) **non è** presente un servizio igienico per disabili;

2.4	Negli impianti sportivi (comprese le palestre scolastiche) esistono docce accessibili?	*DPR 503/96 art. 8, 15, 23* *DM 236/89 artt. 4.1.6 e 8.1.6*			L'edificio non è adibito a impianto sportivo
2.5	I sanitari hanno dimensioni e distanze previste dalla norma?	*DPR 503/96 art. 8* *DM 236/89 artt. 4.1.6 e 8.1.6*		**NO**	a) **non è** presente un servizio igienico per disabili;
2.6	Lo specchio è posizionato ad altezza adeguata a persona seduta?			**NO**	a) non è presente un servizio igienico per disabili;
3. COLLEGAMENTI VERTICALI					
Rif.	**Ambito di Verifica**	**Rif. Normativo**	**SI**	**NO**	**Ulteriori Note**
3.1	Non è necessario prevedere un sistema di sollevamento per il raggiungimento dei livelli costituenti l'edificio?	*DPR 503/96 artt. 13, 15* *DM 236/89 artt. 4.1.12, 4.1.13, 8.1.12 e 8.1.13*			Edificio monopiano
3.2	L'eventuale cabina ascensore esistente ha dimensioni minime 120 cm prof. x 80 cm largh.?	*DPR 503/96 artt. 13, 15* *DM 236/89 artt. 4.1.12, 4.1.13, 8.1.12 e 8.1.13*			Edificio monopiano
3.3	La porta dell'eventuale ascensore ha dimensioni minime di 75 cm ed è posta sul lato corto?	*DPR 503/96 artt. 13, 15* *DM 236/89 artt. 4.1.12, 4.1.13, 8.1.12 e 8.1.13*			Edificio monopiano
3.4	Gli accessori (citofono, allarme, ecc.) sono presenti, sono ad altezza adeguata e sono funzionanti?	*DPR 503/96 artt. 13, 15* *DM 236/89 artt. 4.1.12, 4.1.13, 8.1.12 e 8.1.13*			Edificio monopiano
3.5	La finitura della pavimentazione del corpo scala non presenta sconnessioni e sdrucciolevolezza? Sono presenti le fasce antiscivolo?	*DPR 503/96 artt. 7, 13, 15* *DM 236/89 artt. 4.1.10 e 8.1.10*			Edificio monopiano
3.6	Non E' necessario dotare il corpo scala di un parapetto (altezza di cm 100 da terra)?	*DPR 503/96 artt. 7, 13, 15* *DM 236/89 artt. 4.1.10 e 8.1.10*			Edificio monopiano
3.7	Vi sono segnali a pavimento percepibili anche dai non vedenti, collocati ad almeno 30 cm dal primo e dall'ultimo gradino?	*DPR 503/96 artt. 7, 13, 15* *DM 236/89 artt. 4.1.10 e 8.1.10*			Edificio monopiano
3.8	Il corpo scala è dotato di corrimano ad un'altezza compresa tra 0,9/1 metro su un lato o su entrambi i lati per larghezza superiore a 180 cm?	*DPR 503/96 artt. 7, 13, 15* *DM 236/89 artt. 4.1.10 e 8.1.10*			Edificio monopiano
3.9	Negli edifici con utenza prevalente di bambini, il corpo scala è dotato del doppio corrimano ad altezza 75 cm dal piano di calpestio?	*DPR 503/96 artt. 7, 13, 15* *DM 236/89 artt. 4.1.10 e 8.1.10*			Edificio monopiano

3.10	I gradini delle scale hanno caratteristiche conformi ai requisiti richiesti dalla norma? (rapporto alzata/pedata, larg. 120 cm)	*DPR 503/96 artt. 7, 13, 15* *DM 236/89 artt. 4.1.10 e 8.1.10*			Edificio monopiano
4. PERCORSO INTERNO					
Rif.	**Ambito di Verifica**	**Rif. Normativo**	**SI**	**NO**	**Ulteriori Note**
4.1	La pavimentazione non è degradata, sconnessa e sdrucciolevole?	*DPR 503/96 art. 15* *DM 236/89 artt. 4.1.2, 4.1.11, 8.1.2 e 8.1.11*		**NO**	a) I pavimenti **non sono compatti** b) Gli elementi costituenti la pavimentazione **presentano** giunture inferiori a 5 mm e i risalti di spessore **sono** superiori a 5 mm; c) Percorso presenta elementi che sporgono dalla quota di pavimento più di 2,5 cm;
4.2	Sono presenti le fasce a pavimento?	*DPR 503/96 art. 15* *DM 236/89 artt. 4.1.2, 4.1.11, 8.1.2 e 8.1.11*		**NO**	a) I percorsi comuni dell'edificio **non sono** individuati con adeguata differenziazione nel materiale e nel colore delle pavimentazioni;
4.3	Non E' necessario prevedere l'inserimento di una rampa per il superamento dei gradini ortogonali al percorso pedonale?	*DPR 503/96 art. 15* *DM 236/89 artt. 4.1.2, 4.1.11, 8.1.2 e 8.1.11*		**NO**	a) E' presenta una gradinata per accedere ai loculi della porzione nuova del cimitero
4.4	Non E' necessario prevedere la sostituzione delle eventuali rampe esistenti?	*DPR 503/96 art. 15* *DM 236/89 artt. 4.1.2, 4.1.11, 8.1.2 e 8.1.11*	**SI**		
4.5	La segnaletica informativa e di sicurezza è chiara, esauriente e facilmente leggibile?	*DPR 503/96 artt. 1, 15 e 17* *DM 236/89 art. 4.3*		**NO**	a) **Non sono** presenti cartelli di indicazione che facilitino l'orientamento e la fruizione degli spazi comuni con riportato il simbolo internazionale di accessibilità. b) **Non è** presente la segnaletica che indichi le attività principali ivi svolte ed i percorsi necessari per raggiungerle.
4.6	La luce netta delle porte interne è almeno uguale a 75 cm?	*DPR 503/96 art. 15* *DM 236/89 artt. 4.1.1 e 8.1.1*			
4.7	La struttura è dotata di segnaletica di sicurezza individuabile anche ai disabili sensoriali?	*DPR 503/96 artt. 1, 15 e 17* *DM 236/89 art. 4.3*		**NO**	a) Gli ambienti interni **non assicurano** servizi di comunicazione per sordi e **non sono dotati** del simbolo di accesso alla comunicazione per le persone sorde di cui all'allegato C del DPR 503/96; b) Lo spazio **non presenta** apparecchi fonici, ovvero tabelle integrative con scritte in Braille, che indichi le attività principali ivi svolte ed i percorsi necessari per raggiungerle;
4.8	L'arredamento, i sussidi didattici e le attrezzature sono utilizzabili anche da persone con difficoltà motorie/sensoriali?	*DPR 503/96 artt. 15 e 23* *DM 236/89 artt. 4.1.4, 4.1.9, 8.1.4 e 8.1.9*			
4.9	L'arredo non crea ostacolo o strozzature?	*DPR 503/96 artt. 15 e 23* *DM 236/89 artt. 4.1.4 e 8.1.4*			
4.10	I Corridoi e i percorsi orizzonatli hanno larghezza minima di 100cm ovvero slarghi ogni 10 m per consentire l'inversione di marcia da parte di persone su sedia a rotelle?	*DPR 503/96 artt. 15 e 23* *DM 236/89 artt. 4.1.4 e 8.1.4*	**SI**		

REPORT FOTOGRAFICO



CIMITERO_Vista principale

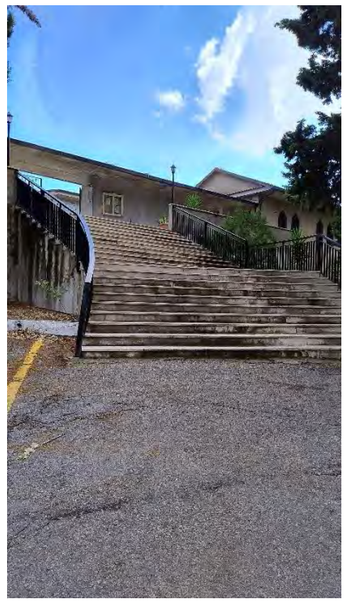

INGRESSO PRINCIPALE_Presenza di gradinata



INGRESSO SECONDARIO_Accessibile

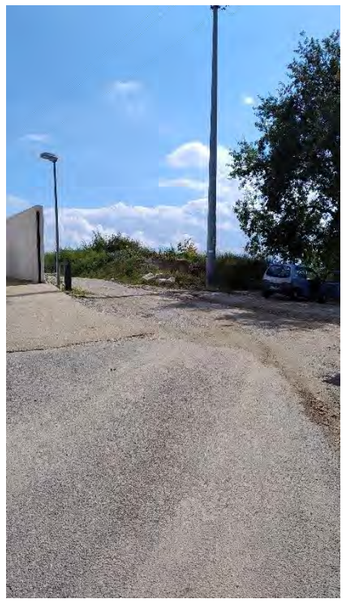

PARCHEGGIO RISERVATO_Assente

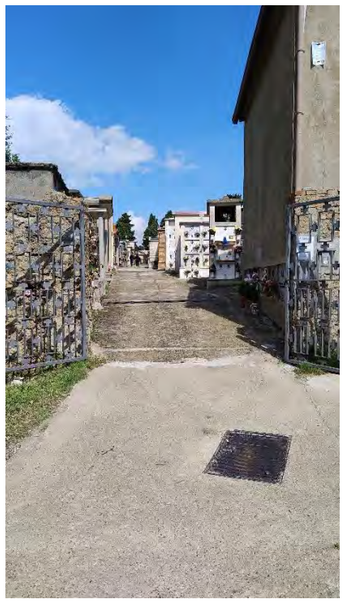

INGRESSO_Presenza di disconnissioni

N13_STADIO MONTALTO CENTRO

SCHEDA DI RILIEVO DELLE BARRIERE (EDIFICI)	**N°13**
Nome Edificio: Stadio Montalto Centro	Amministrazione: Comune di Comune di Montalto Uffugo
Indirizzo: Via dello stadio	
Rilevatore: IES	Data rilievo: SETTEMBRE 2024

1. ACCESSIBILITA' EDIFICIO E AMBIENTI INTERNI

Rif.	Ambito di Verifica	Rif. Normativo	SI	NO	Ulteriori Note
1.1	Ci sono parcheggi riservati a persone con disabilità in prossimità dell'accesso all'edificio considerato?	*DPR 503/96 art. 10* *DM 236/89 artt. 4.2.3 e 8.2.3*		NO	a) N**on è riservato** ai detentori del contrassegno almeno 1 posto auto esterno ogni 50 o frazione di 50 posti esterni disponibili;
1.2	La segnaletica verticale esistente rispetta la normativa?	*DPR 503/96 art. 10* *DM 236/89 artt. 4.2.3. e 8.2.3*		NO	a) N**on è riservato** ai detentori del contrassegno almeno 1 posto auto esterno ogni 50 o frazione di 50 posti esterni disponibili;
1.3	La segnaletica orizzontale esistente rispetta la normativa?	*DPR 503/96 art. 10* *DM 236/89 artt. 4.2.3. e 8.2.3*		NO	a) N**on è riservato** ai detentori del contrassegno almeno 1 posto auto esterno ogni 50 o frazione di 50 posti esterni disponibili;
1.4	Il parcheggio riservato è raccordato o è complanare ad un percorso pedonale in piano ed è presente il collegamento tra parcheggio e accesso all'edificio?	*DPR 503/96 art. 16* *DM 236/89 artt. 4.2.3. e 8.2.3*		NO	a) N**on è riservato** ai detentori del contrassegno almeno 1 posto auto esterno ogni 50 o frazione di 50 posti esterni disponibili;
1.5	Il percorso di avvicinamento all'edificio considerato è privo di ostacoli al passaggio di persone su sedia a ruote, dovuti alla presenza di pali di pubblica illuminazione, semafori, segnali stradali e/o pubblicitari e arredi pesanti (panchine, fioriere ecc..) e leggeri (cestini, rastrelliere ecc.)?	*DPR 503/96 art. 15* *DM 236/89 artt. 4.2 e 8.2*	SI		r
1.6	Il percorso di avvicinamento all'edificio ha larghezza minima di 150 cm ovvero di 90 cm ma è dotato degli allargamenti per l'iversione di marcia?? ha pavimentazione compatta adatta al transito di persone su sedia a ruote e ha un piano di calpestio regolare, privo di sconnessioni ed elementi sporgenti dalla pavimentazione?	*DPR 503/96 art. 15* *DM 236/89 artt. 4.2 e 8.2*		NO	a) La pavimentazione non è adatta per il transito della sedia a rotelle
1.7	Nei percorsi di accesso all'edificio sono presenti le fasce a pavimento?	*DPR 503/96 art. 15* *DM 236/89 artt. 4.1.2, 4.1.11,* *8.1.2 e 8.1.11*		NO	a) I percorsi di accesso all'edificio non sono individuati con adeguata differenziazione nel materiale e nel colore delle pavimentazioni;
1.8	Il percorso interno di eventuali giardini/cortili di pertinenza, ha larghezza minima di 150 cm? (se no, specificare nelle note la misura)	*DPR 503/96 art. 15*	SI		
1.9	Il percorso interno di eventuali giardini/cortili di pertinenza, ha pavimentazione compatta adatta al transito di persone su sedia a ruote e ha un piano di calpestio regolare, privo di sconnessioni ed elementi sporgenti dalla pavimentazione?	*DPR 503/96 art. 15* *DM 236/89 artt. 4.2 e 8.2*		NO	a) Il percorso non è compatto

1.10	La pavimentazione di accesso all'edificio è adatta al transito di persone su sedia a ruote e ha un piano di calpestio regolare, privo di sconnessioni ed elementi sporgenti dalla pavimentazione?	*DPR 503/96 art. 15* *DM 236/89 art. 8.2.2*		**NO**	a) I pavimenti **non sono** antisdrucciolevoli; b) Gli elementi costituenti la pavimentazione **presentano** giunture inferiori a 5 mm e i risalti di spessore **sono** superiori a 5 mm
1.11	La zona antistante/retrostante la porta d'accesso è complanare e con una profondità ≥ a 135x135/140 cm? Le porte consentono il passaggio di una sedia a ruote?	*DPR 503/96 art. 15* *DM 236/89 artt. 4.1.1 e 8.1.1*	SI		
1.12	Per accedere non è necessario prevedere la realizzazione di una rampa per il superamento di un dislivello?	*DPR 503/96 art. 15* *DM 236/89 artt. 4.1.11 e 8.1.11*	**SI**		
1.13	Per accedere non è necessario inserire una piattaforma elevatrice o di un servoscala?	*DPR 503/96 art. 15* *DM 236/89 artt. 4.1.11 e 8.1.11*	**SI**		
1.14	Non è necessario prevedere la sostituzione delle eventuali rampe esistenti?	*DPR 503/96 art. 15* *DM 236/89 artt. 4.1.11 e 8.1.11*	**SI**		
1.15	Le eventuali porte a vetri hanno l'elemento di segnalazione della trasparenza?	*DPR 503/96 art. 15* *DM 236/89 artt. 4.1.1 e 8.1.1*			a) Non ci sono porte a vetri
1.16	La segnaletica è chiara, esauriente e facilmente leggibile?	*DPR 503/96 art. 15 e 17* *DM 236/89 artt. 4.3, 4.1.5 e 8.1.5*		**NO**	a) L'edificio **non è dotato** del simbolo di "accessibilità" secondo il modello di cui all'allegato A del DPR 503/96; b) Il sistema di chiamata **non è dotato** del simbolo di "accessibilità condizionata" secondo il modello di cui all'allegato B del DPR 503/96; c) **Non sono** presenti cartelli di indicazione che facilitino l'orientamento e la fruizione degli spazi comuni con riportato il simbolo internazionale di accessibilità; d) **Non è** presente la segnaletica che indichi le attività principali ivi svolte ed i percorsi necessari per raggiungerle; e) Lo spazio **non presenta** apparecchi fonici, ovvero tabelle integrative con scritte in Braille, che indichi le attività principali ivi svolte ed i percorsi necessari per raggiungerle;
1.17	Il campanello e/o il citofono si trovano ad un'altezza da terra compresa tra i 40 e i 130 cm?	*DPR 503/96 art. 15 e 17* *DM 236/89 artt. 4.3, 4.1.5 e 8.1.5*		**NO**	

2. SERVIZI IGIENICI

Rif.	Ambito di Verifica	Rif. Normativo	SI	NO	Ulteriori Note
2.1	Esiste almeno un servizio igienico con caratteristiche dimensionali adeguate alle normative?	*DPR 503/96 art. 15* *DM 236/89 artt. 4.1.6 e 8.1.6*		**NO**	a) N**on è** presente un servizio igienico per disabili;
2.2	I servizi igienici per disabili sono adeguatamente segnalati tramite dispositivi luminosi, acustici e tattili, totem informativi ecc., per una loro facile individuazione anche da parte dei disabili sensoriali?	*DPR 503/96 art. 15*		**NO**	a) Non è presente un servizio igienico per disabili;
2.3	I sanitari e gli accessori sono presenti e funzionanti?	*DPR 503/96 art. 15* *DM 236/89 artt. 4.1.6 e 8.1.6*		**NO**	a) N**on è** presente un servizio igienico per disabili;

2.4	Negli impianti sportivi (comprese le palestre scolastiche) esistono docce accessibili?	*DPR 503/96 art. 8, 15, 23* *DM 236/89 artt. 4.1.6 e 8.1.6*		**NO**	a) **non sono** presenti docce accessibili
2.5	I sanitari hanno dimensioni e distanze previste dalla norma?	*DPR 503/96 art. 8* *DM 236/89 artt. 4.1.6 e 8.1.6*		**NO**	a) N**on è** presente un servizio igienico per disabili;
2.6	Lo specchio è posizionato ad altezza adeguata a persona seduta?	*DPR 503/96 art. 15*		**NO**	a) Non è presente un servizio igienico per disabili;
3. COLLEGAMENTI VERTICALI					
Rif.	**Ambito di Verifica**	**Rif. Normativo**	**SI**	**NO**	**Ulteriori Note**
3.1	Non è necessario prevedere un sistema di sollevamento per il raggiungimento dei livelli costituenti l'edificio?	*DPR 503/96 artt. 13, 15* *DM 236/89 artt. 4.1.12, 4.1.13, 8.1.12 e 8.1.13*			Edificio monopiano
3.2	L'eventuale cabina ascensore esistente ha dimensioni minime 120 cm prof. x 80 cm largh.?	*DPR 503/96 artt. 13, 15* *DM 236/89 artt. 4.1.12, 4.1.13, 8.1.12 e 8.1.13*			Edificio monopiano
3.3	La porta dell'eventuale ascensore ha dimensioni minime di 75 cm ed è posta sul lato corto?	*DPR 503/96 artt. 13, 15* *DM 236/89 artt. 4.1.12, 4.1.13, 8.1.12 e 8.1.13*			Edificio monopiano
3.4	Gli accessori (citofono, allarme, ecc.) sono presenti, sono ad altezza adeguata e sono funzionanti?	*DPR 503/96 artt. 13, 15* *DM 236/89 artt. 4.1.12, 4.1.13, 8.1.12 e 8.1.13*			Edificio monopiano
3.5	La finitura della pavimentazione del corpo scala non presenta sconnessioni e sdrucciolevolezza? Sono presenti le fasce antiscivolo?	*DPR 503/96 artt. 7, 13, 15* *DM 236/89 artt. 4.1.10 e 8.1.10*			Edificio monopiano
3.6	Non E' necessario dotare il corpo scala di un parapetto (altezza di cm 100 da terra)?	*DPR 503/96 artt. 7, 13, 15* *DM 236/89 artt. 4.1.10 e 8.1.10*			Edificio monopiano
3.7	Vi sono segnali a pavimento percepibili anche dai non vedenti, collocati ad almeno 30 cm dal primo e dall'ultimo gradino?	*DPR 503/96 artt. 7, 13, 15* *DM 236/89 artt. 4.1.10 e 8.1.10*			Edificio monopiano
3.8	Il corpo scala è dotato di corrimano ad un'altezza compresa tra 0,9/1 metro su un lato o su entrambi i lati per larghezza superiore a 180 cm?	*DPR 503/96 artt. 7, 13, 15* *DM 236/89 artt. 4.1.10 e 8.1.10*			Edificio monopiano
3.9	Negli edifici con utenza prevalente di bambini, il corpo scala è dotato del doppio corrimano ad altezza 75 cm dal piano di calpestio?	*DPR 503/96 artt. 7, 13, 15* *DM 236/89 artt. 4.1.10 e 8.1.10*			Edificio monopiano

3.10	I gradini delle scale hanno caratteristiche conformi ai requisiti richiesti dalla norma? (rapporto alzata/pedata, larg. 120 cm)	*DPR 503/96 artt. 7, 13, 15* *DM 236/89 artt. 4.1.10 e 8.1.10*			Edificio monopiano
4. PERCORSO INTERNO					
Rif.	**Ambito di Verifica**	**Rif. Normativo**	**SI**	**NO**	**Ulteriori Note**
4.1	La pavimentazione non è degradata, sconnessa e sdrucciolevole?	*DPR 503/96 art. 15* *DM 236/89 artt. 4.1.2, 4.1.11, 8.1.2 e 8.1.11*		**NO**	a) I pavimenti **non sono compatti** b) Gli elementi costituenti la pavimentazione **presentano** giunture inferiori a 5 mm e i risalti di spessore **sono** superiori a 5 mm; c) Percorso NON **privo** di elementi che sporgono dalla quota di pavimento più di 2,5 cm;
4.2	Sono presenti le fasce a pavimento?	*DPR 503/96 art. 15* *DM 236/89 artt. 4.1.2, 4.1.11, 8.1.2 e 8.1.11*		**NO**	a) I percorsi comuni dell'edificio **non sono** individuati con adeguata differenziazione nel materiale e nel colore delle pavimentazioni;
4.3	Non E' necessario prevedere l'inserimento di una rampa per il superamento dei gradini ortogonali al percorso pedonale?	*DPR 503/96 art. 15* *DM 236/89 artt. 4.1.2, 4.1.11, 8.1.2 e 8.1.11*		**NO**	a) sono presenti dislivelli
4.4	Non E' necessario prevedere la sostituzione delle eventuali rampe esistenti?	*DPR 503/96 art. 15* *DM 236/89 artt. 4.1.2, 4.1.11, 8.1.2 e 8.1.11*			Non sono presenti rampe interne
4.5	La segnaletica informativa e di sicurezza è chiara, esauriente e facilmente leggibile?	*DPR 503/96 artt. 1, 15 e 17* *DM 236/89 art. 4.3*		**NO**	a) **Non sono** presenti cartelli di indicazione che facilitino l'orientamento e la fruizione degli spazi comuni con riportato il simbolo internazionale di accessibilità. b) **Non è** presente la segnaletica che indichi le attività principali ivi svolte ed i percorsi necessari per raggiungerle.
4.6	La luce netta delle porte interne è almeno uguale a 75 cm?	*DPR 503/96 art. 15* *DM 236/89 artt. 4.1.1 e 8.1.1*	**SI**		
4.7	La struttura è dotata di segnaletica di sicurezza individuabile anche ai disabili sensoriali?	*DPR 503/96 artt. 1, 15 e 17* *DM 236/89 art. 4.3*		**NO**	a) Gli ambienti interni **non assicurano** servizi di comunicazione per sordi e **non sono dotati** del simbolo di accesso alla comunicazione per le persone sorde di cui all'allegato C del DPR 503/96; b) Lo spazio **non presenta** apparecchi fonici, ovvero tabelle integrative con scritte in Braille, che indichi le attività principali ivi svolte ed i percorsi necessari per raggiungerle;
4.8	L'arredamento, i sussidi didattici e le attrezzature sono utilizzabili anche da persone con difficoltà motorie/sensoriali?	*DPR 503/96 artt. 15 e 23* *DM 236/89 artt. 4.1.4, 4.1.9, 8.1.4 e 8.1.9*		**NO**	
4.9	L'arredo non crea ostacolo o strozzature?	*DPR 503/96 artt. 15 e 23* *DM 236/89 artt. 4.1.4 e 8.1.4*	**SI**		
4.10	I Corridoi e i percorsi orizzontali hanno larghezza minima di 100cm ovvero slarghi ogni 10 m per consentire l'inversione di marcia da parte di persone su sedia a rotelle?	*DPR 503/96 artt. 15 e 23* *DM 236/89 artt. 4.1.4 e 8.1.4*	**SI**		

REPORT FOTOGRAFICO



STADIO MONTALTO CENTRO_Vista dall'alto



PARCHEGGIO RISERVATO_Assente



PERCORSO ESTERNO_ Presenza di disconnessioni



INGRESSO_Presenza di disconnessioni

COMPARTO 2 – TAVERNA DI MONTALTO E PIANETTE DI MONTALTO

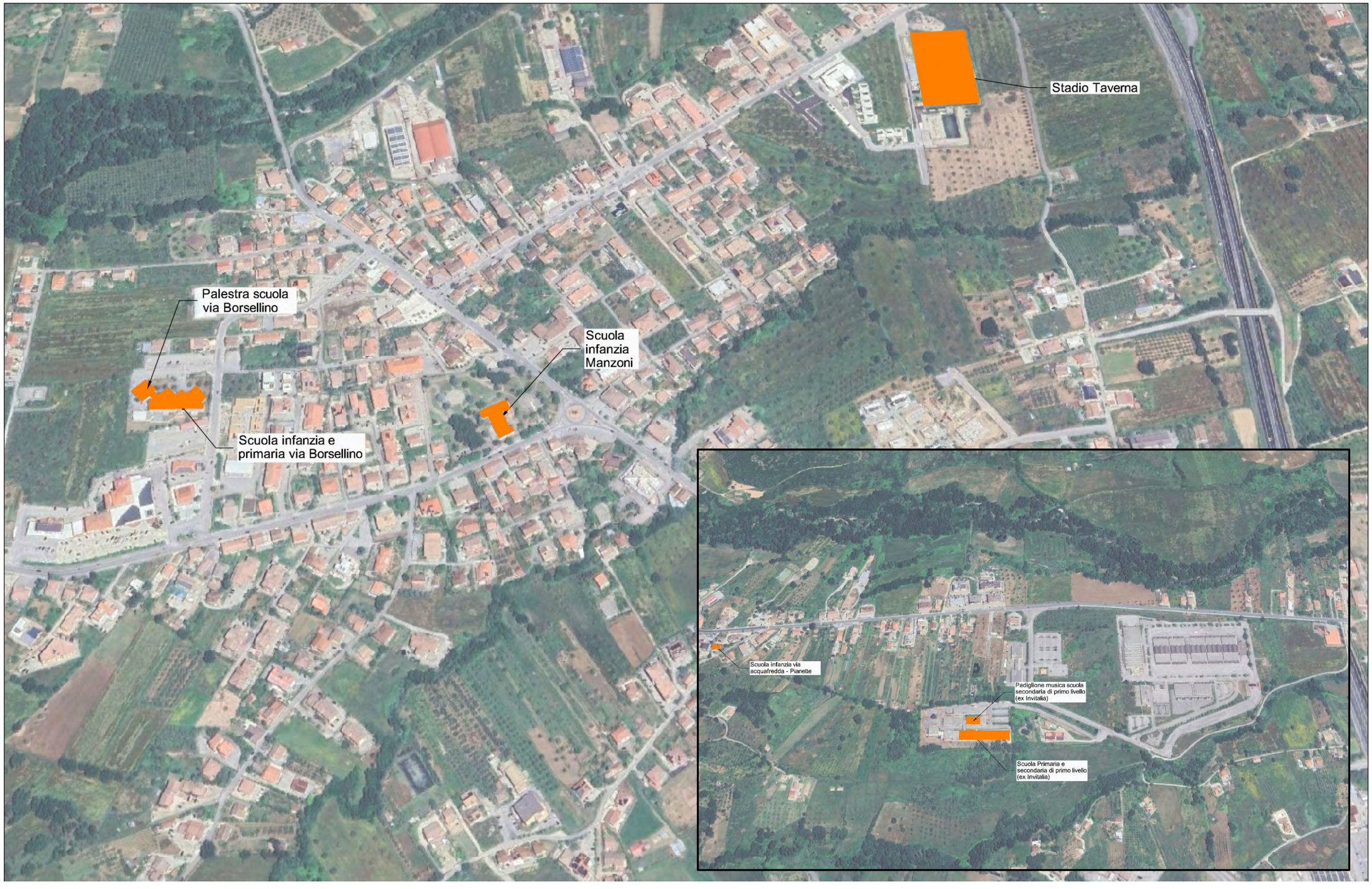

N14_SCUOLA INFANZIA VIA ALESSANDRO MANZONI

SCHEDA DI RILIEVO DELLE BARRIERE (EDIFICI)	N°14
Nome Edificio: Scuola infanzia Manzoni	Amministrazione: Comune di Montalto Uffugo
Indirizzo: Via Alessandro Manzoni	
Rilevatore: IES	Data rilievo: SETTEMBRE 2024

1. ACCESSIBILITA' EDIFICIO E AMBIENTI INTERNI

Rif.	Ambito di Verifica	Rif. Normativo	SI	NO	Ulteriori Note
1.1	Ci sono parcheggi riservati a persone con disabilità in prossimità dell'accesso all'edificio considerato?	*DPR 503/96 art. 10* *DM 236/89 artt. 4.2.3 e 8.2.3*	SI		
1.2	La segnaletica verticale esistente rispetta la normativa?	*DPR 503/96 art. 10* *DM 236/89 artt. 4.2.3. e 8.2.3*	SI		
1.3	La segnaletica orizzontale esistente rispetta la normativa?	*DPR 503/96 art. 10* *DM 236/89 artt. 4.2.3. e 8.2.3*	SI		
1.4	Il parcheggio riservato è raccordato o è complanare ad un percorso pedonale in piano ed è presente il collegamento tra parcheggio e accesso all'edificio?	*DPR 503/96 art. 16* *DM 236/89 artt. 4.2.3. e 8.2.3*	SI		
1.5	Il percorso di avvicinamento all'edificio considerato è privo di ostacoli al passaggio di persone su sedia a ruote, dovuti alla presenza di pali di pubblica illuminazione, semafori, segnali stradali e/o pubblicitari e arredi pesanti (panchine, fioriere ecc..) e leggeri (cestini, rastrelliere ecc.)?	*DPR 503/96 art. 15 DM 236/89 artt. 4.2 e 8.2*	SI		
1.6	Il percorso di avvicinamento all'edificio ha larghezza minima di 150 cm ovvero di 90 cm ma è dotato degli allargamenti per l'iversione di marcia?? ha pavimentazione compatta adatta al transito di persone su sedia a ruote e ha un piano di calpestio regolare, privo di sconnessioni ed elementi sporgenti dalla pavimentazione?	*DPR 503/96 art. 15 DM 236/89 artt. 4.2 e 8.2*	SI		
1.7	Nei percorsi di accesso all'edificio sono presenti le fasce a pavimento?	*DPR 503/96 art. 15 DM 236/89 artt. 4.1.2, 4.1.11, 8.1.2 e 8.1.11*		NO	a) I percorsi di accesso all'edificio non sono individuati con adeguata differenziazione nel materiale e nel colore delle pavimentazioni;
1.8	Il percorso interno di eventuali giardini/cortili di pertinenza, ha larghezza minima di 150 cm? (se no, specificare nelle note la misura)	*DPR 503/96 art. 15*	SI		
1.9	Il percorso interno di eventuali giardini/cortili di pertinenza, ha pavimentazione compatta adatta al transito di persone su sedia a ruote e ha un piano di calpestio regolare, privo di sconnessioni ed elementi sporgenti dalla pavimentazione?	*DPR 503/96 art. 15* *DM 236/89 artt. 4.2 e 8.2*		NO	a) Sono presenti delle sconnessioni

1.10	La pavimentazione di accesso all'edificio è adatta al transito di persone su sedia a ruote e ha un piano di calpestio regolare, privo di sconnessioni ed elementi sporgenti dalla pavimentazione?	*DPR 503/96 art. 15* *DM 236/89 art. 8.2.2*	**SI**		
1.11	La zona antistante/retrostante la porta d'accesso è complanare e con una profondità ≥ a 135x135/140 cm? Le porte consentono il passaggio di una sedia a ruote?	*DPR 503/96 art. 15* *DM 236/89 artt. 4.1.1 e 8.1.1*	**SI**		
1.12	Per accedere non è necessario prevedere la realizzazione di una rampa per il superamento di un dislivello?	*DPR 503/96 art. 15* *DM 236/89 artt. 4.1.11 e 8.1.11*	**SI**		
1.13	Per accedere non è necessario inserire una piattaforma elevatrice o di un servoscala?	*DPR 503/96 art. 15* *DM 236/89 artt. 4.1.11 e 8.1.11*		**NO**	a) Non è presnete il corrimano alla rampetta limitrofa all'accesso
1.14	Non è necessario prevedere la sostituzione delle eventuali rampe esistenti?	*DPR 503/96 art. 15* *DM 236/89 artt. 4.1.11 e 8.1.11*	**SI**		
1.15	Le eventuali porte a vetri hanno l'elemento di segnalazione della trasparenza?	*DPR 503/96 art. 15* *DM 236/89 artt. 4.1.1 e 8.1.1*	**SI**		
1.15	La segnaletica è chiara, esauriente e facilmente leggibile?	*DPR 503/96 art. 15 e 17* *DM 236/89 artt. 4.3, 4.1.5 e 8.1.5*		**NO**	a) L'edificio **non è dotato** del simbolo di "accessibilità" secondo il modello di cui all'allegato A del DPR 503/96; b) Il sistema di chiamata **non è dotato** del simbolo di "accessibilità condizionata" secondo il modello di cui all'allegato B del DPR 503/96; c) **Non sono** presenti cartelli di indicazione che facilitino l'orientamento e la fruizione degli spazi comuni con riportato il simbolo internazionale di accessibilità; d) **Non è** presente la segnaletica che indichi le attività principali ivi svolte ed i percorsi necessari per raggiungerle; e) Lo spazio **non presenta** apparecchi fonici, ovvero tabelle integrative con scritte in Braille, che indichi le attività principali ivi svolte ed i percorsi necessari per raggiungerle;
1.17	Il campanello e/o il citofono si trovano ad un'altezza da terra compresa tra i 40 e i 130 cm?	*DPR 503/96 art. 15 e 17* *DM 236/89 artt. 4.3, 4.1.5 e 8.1.5*		**NO**	

2. SERVIZI IGIENICI

Rif.	Ambito di Verifica	Rif. Normativo	SI	NO	Ulteriori Note
2.1	Esiste almeno un servizio igienico con caratteristiche dimensionali adeguate alle normative?	*DPR 503/96 art. 15* *DM 236/89 artt. 4.1.6 e 8.1.6*	**SI**		
2.2	I servizi igienici per disabili sono adeguatamente segnalati tramite dispositivi luminosi, acustici e tattili, totem informativi ecc., per una loro facile individuazione anche da parte dei disabili sensoriali?	*DPR 503/96 art. 15*		**NO**	
2.3	I sanitari e gli accessori sono presenti e funzionanti?	*DPR 503/96 art. 15* *DM 236/89 artt. 4.1.6 e 8.1.6*		**NO**	a) Non è presente il maniglione antipanico ; b) Non sono presenti i corrimano in prossimità del lavabo

2.4	Negli impianti sportivi (comprese le palestre scolastiche) esistono docce accessibili?	*DPR 503/96 art. 8, 15, 23* *DM 236/89 artt. 4.1.6 e 8.1.6*			
2.5	I sanitari hanno dimensioni e distanze previste dalla norma?	*DPR 503/96 art. 8* *DM 236/89 artt. 4.1.6 e 8.1.6*	SI		
2.6	Lo specchio è posizionato ad altezza adeguata a persona seduta?	*DPR 503/96 art. 15*		NO	a) Non è presente lo specchio a norma;
3. COLLEGAMENTI VERTICALI					
Rif.	**Ambito di Verifica**	**Rif. Normativo**	**SI**	**NO**	**Ulteriori Note**
3.1	Non è necessario prevedere un sistema di sollevamento per il raggiungimento dei livelli costituenti l'edificio?	*DPR 503/96 artt. 13, 15* *DM 236/89 artt. 4.1.12, 4.1.13, 8.1.12 e 8.1.13*		NO	a) **E' necessaria** l'installazione di un ascensore o di un servoscala per raggiungere il secondo livello del fabbricato;
3.2	L'eventuale cabina ascensore esistente ha dimensioni minime 120 cm prof. x 80 cm largh.?	*DPR 503/96 artt. 13, 15* *DM 236/89 artt. 4.1.12, 4.1.13, 8.1.12 e 8.1.13*		NO	a) **E' necessaria** l'installazione di un ascensore o di un servoscala per raggiungere il secondo livello del fabbricato;
3.3	La porta dell'eventuale ascensore ha dimensioni minime di 75 cm ed è posta sul lato corto?	*DPR 503/96 artt. 13, 15* *DM 236/89 artt. 4.1.12, 4.1.13, 8.1.12 e 8.1.13*		NO	a) **E' necessaria** l'installazione di un ascensore o di un servoscala per raggiungere il secondo livello del fabbricato;
3.4	Gli accessori (citofono, allarme, ecc.) sono presenti, sono ad altezza adeguata e sono funzionanti?	*DPR 503/96 artt. 13, 15* *DM 236/89 artt. 4.1.12, 4.1.13, 8.1.12 e 8.1.13*		NO	a) **E' necessaria** l'installazione di un ascensore o di un servoscala per raggiungere il secondo livello del fabbricato;
3.5	La finitura della pavimentazione del corpo scala non presenta sconnessioni e sdrucciolevolezza? Sono presenti le fasce antiscivolo?	*DPR 503/96 artt. 7, 13, 15* *DM 236/89 artt. 4.1.10 e 8.1.10*	SI		
3.6	Non E' necessario dotare il corpo scala di un parapetto (altezza di cm 100 da terra)?	*DPR 503/96 artt. 7, 13, 15* *DM 236/89 artt. 4.1.10 e 8.1.10*	SI		
3.7	Vi sono segnali a pavimento percepibili anche dai non vedenti, collocati ad almeno 30 cm dal primo e dall'ultimo gradino?	*DPR 503/96 artt. 7, 13, 15* *DM 236/89 artt. 4.1.10 e 8.1.10*		NO	a) **Non è presente** il segnale al pavimento situato almeno a 30 cm dal primo e dall'ultimo scalino al fine di indicare l'inizio e la fine della rampa;
3.8	Il corpo scala è dotato di corrimano ad un'altezza compresa tra 0,9/1 metro su un lato o su entrambi i lati per larghezza superiore a 180 cm?	*DPR 503/96 artt. 7, 13, 15* *DM 236/89 artt. 4.1.10 e 8.1.10*	SI		
3.9	Negli edifici con utenza prevalente di bambini, il corpo scala è dotato del doppio corrimano ad altezza 75 cm dal piano di calpestio?	*DPR 503/96 artt. 7, 13, 15* *DM 236/89 artt. 4.1.10 e 8.1.10*		NO	

3.10	I gradini delle scale hanno caratteristiche conformi ai requisiti richiesti dalla norma? (rapporto alzata/pedata, larg. 120 cm)	*DPR 503/96 artt. 7, 13, 15* *DM 236/89 artt. 4.1.10 e 8.1.10*	SI		
4. PERCORSO INTERNO					
Rif.	**Ambito di Verifica**	**Rif. Normativo**	**SI**	**NO**	**Ulteriori Note**
4.1	La pavimentazione non è degradata, sconnessa e sdrucciolevole?	*DPR 503/96 art. 15* *DM 236/89 artt. 4.1.2, 4.1.11, 8.1.2 e 8.1.11*	SI		
4.2	Sono presenti le fasce a pavimento?	*DPR 503/96 art. 15* *DM 236/89 artt. 4.1.2, 4.1.11, 8.1.2 e 8.1.11*		NO	a) I percorsi comuni dell'edificio **non sono** individuati con adeguata differenziazione nel materiale e nel colore delle pavimentazioni;
4.3	Non E' necessario prevedere l'inserimento di una rampa per il superamento dei gradini ortogonali al percorso pedonale?	*DPR 503/96 art. 15* *DM 236/89 artt. 4.1.2, 4.1.11, 8.1.2 e 8.1.11*	SI		
4.4	Non E' necessario prevedere la sostituzione delle eventuali rampe esistenti?	*DPR 503/96 art. 15* *DM 236/89 artt. 4.1.2, 4.1.11, 8.1.2 e 8.1.11*			a) Non sono presenti rampe all'interno dell'edificio
4.5	La segnaletica informativa e di sicurezza è chiara, esauriente e facilmente leggibile?	*DPR 503/96 artt. 1, 15 e 17* *DM 236/89 art. 4.3*		NO	a) **Non sono** presenti cartelli di indicazione che facilitino l'orientamento e la fruizione degli spazi comuni con riportato il simbolo internazionale di accessibilità. b) **Non è** presente la segnaletica che indichi le attività principali ivi svolte ed i percorsi necessari per raggiungerle.
4.6	La luce netta delle porte interne è almeno uguale a 75 cm?	*DPR 503/96 art. 15* *DM 236/89 artt. 4.1.1 e 8.1.1*	SI		
4.7	La struttura è dotata di segnaletica di sicurezza individuabile anche ai disabili sensoriali?	*DPR 503/96 artt. 1, 15 e 17* *DM 236/89 art. 4.3*		NO	a) Gli ambienti interni **non assicurano** servizi di comunicazione per sordi e **non sono dotati** del simbolo di accesso alla comunicazione per le persone sorde di cui all'allegato C del DPR 503/96; b) Lo spazio **non presenta** apparecchi fonici, ovvero tabelle integrative con scritte in Braille, che indichi le attività principali ivi svolte ed i percorsi necessari per raggiungerle;
4.8	L'arredamento, i sussidi didattici e le attrezzature sono utilizzabili anche da persone con difficoltà motorie/sensoriali?	*DPR 503/96 artt. 15 e 23* *DM 236/89 artt. 4.1.4, 4.1.9, 8.1.4 e 8.1.9*		NO	
4.9	L'arredo non crea ostacolo o strozzature?	*DPR 503/96 artt. 15 e 23* *DM 236/89 artt. 4.1.4 e 8.1.4*	SI		
4.10	I Corridoi e i percorsi orizzonatli hanno larghezza minima di 100cm ovvero slarghi ogni 10 m per consentire l'inversione di marcia da parte di persone su sedia a rotelle?	*DPR 503/96 artt. 15 e 23* *DM 236/89 artt. 4.1.4 e 8.1.4*	SI		

REPORT FOTOGRAFICO



SCUOLA ALESSANDRO MANZONI_Vista principale



PARCHEGGIO RISERVATO_A norma



PERCORSO ESTERNO_Rampe a norma





INGRESSO_Porta a norma



SERVIZI IGIENICI PER DISABILI_Assenza maniglione antipanico



SERVIZI IGIENICI PER DISABILI_Dotazioni mancanti

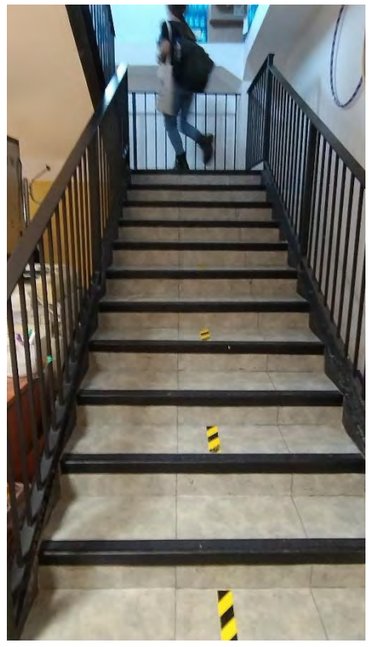

COLLEGAMENTI VERTICALI_Ascensore assente – Assenza di doppio corrimano

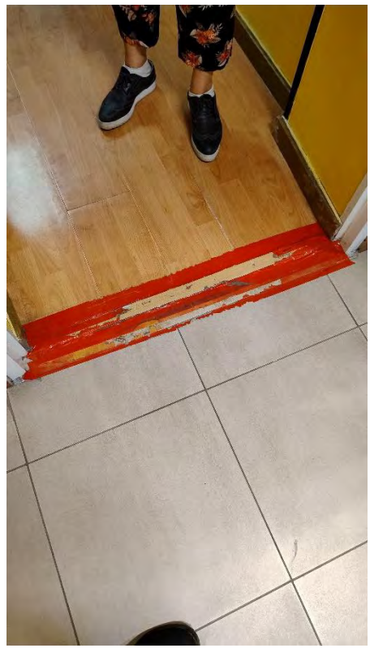

_PERCORSO INTERNO_Assenza di segnalazioni e di percorsi tattili a pavimento

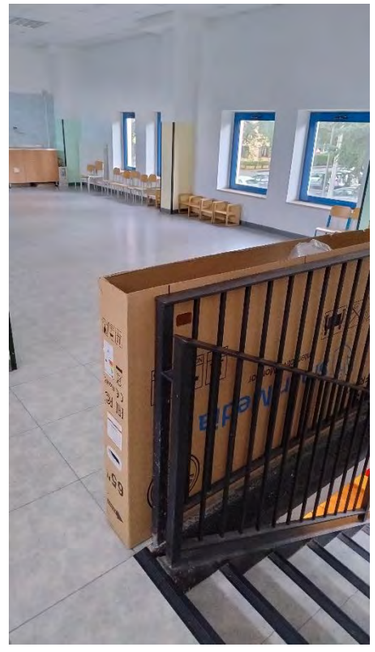

N15_SCUOLA PRIMARIA E INFANZIA VIA PAOLO BORSELLINO – CORPO PRINCIPALE E MENSA

SCHEDA DI RILIEVO DELLE BARRIERE (EDIFICI)	**N°15**
Nome Edificio: Corpo principale+Mensa Scuola primaria infanzia Borsellino	Amministrazione: Comune di Montalto Uffugo
Indirizzo: Via Paolo Borsellino	
Rilevatore: IES	Data rilievo: SETTEMBRE 2024

1. ACCESSIBILITA' EDIFICIO E AMBIENTI INTERNI

Rif.	Ambito di Verifica	Rif. Normativo	SI	NO	Ulteriori Note
1.1	Ci sono parcheggi riservati a persone con disabilità in prossimità dell'accesso all'edificio considerato?	*DPR 503/96 art. 10* *DM 236/89 artt. 4.2.3 e 8.2.3*	**SI**		
1.2	La segnaletica verticale esistente rispetta la normativa?	*DPR 503/96 art. 10* *DM 236/89 artt. 4.2.3. e 8.2.3*	**SI**		
1.3	La segnaletica orizzontale esistente rispetta la normativa?	*DPR 503/96 art. 10* *DM 236/89 artt. 4.2.3. e 8.2.3*	**SI**		
1.4	Il parcheggio riservato è raccordato o è complanare ad un percorso pedonale in piano ed è presente il collegamento tra parcheggio e accesso all'edificio?	*DPR 503/96 art. 16* *DM 236/89 artt. 4.2.3. e 8.2.3*		**NO**	a) E' **necessaria** una specifica sistemazione della pavimentazione del percorso pedonale appena adiacente la segnaletica orizzontale
1.5	Il percorso di avvicinamento all'edificio considerato è privo di ostacoli al passaggio di persone su sedia a ruote, dovuti alla presenza di pali di pubblica illuminazione, semafori, segnali stradali e/o pubblicitari e arredi pesanti (panchine, fioriere ecc..) e leggeri (cestini, rastrelliere ecc.)?	*DPR 503/96 art. 15 DM 236/89 artt. 4.2 e 8.2*	**SI**		
1.6	Il percorso di avvicinamento all'edificio ha larghezza minima di 150 cm ovvero di 90 cm ma è dotato degli allargamenti per l'iversione di marcia?? ha pavimentazione compatta adatta al transito di persone su sedia a ruote e ha un piano di calpestio regolare, privo di sconnessioni ed elementi sporgenti dalla pavimentazione?	*DPR 503/96 art. 15 DM 236/89 artt. 4.2 e 8.2*		**NO**	a) La pavimentazione non è adatta per il transito della sedia a rotelle
1.7	Nei percorsi di accesso all'edificio sono presenti le fasce a pavimento?	*DPR 503/96 art. 15 DM 236/89 artt. 4.1.2, 4.1.11, 8.1.2 e 8.1.11*		**NO**	a) I percorsi di accesso all'edificio non sono individuati con adeguata differenziazione nel materiale e nel colore delle pavimentazioni;
1.8	Il percorso interno di eventuali giardini/cortili di pertinenza, ha larghezza minima di 150 cm? (se no, specificare nelle note la misura)		**SI**		
1.9	Il percorso interno di eventuali giardini/cortili di pertinenza, ha pavimentazione compatta adatta al transito di persone su sedia a ruote e ha un piano di calpestio regolare, privo di sconnessioni ed elementi sporgenti dalla pavimentazione?	*DPR 503/96 art. 15* *DM 236/89 artt. 4.2 e 8.2*		**NO**	a) Sono presenti delle sconnessioni

1.10	La pavimentazione di accesso all'edificio è adatta al transito di persone su sedia a ruote e ha un piano di calpestio regolare, privo di sconnessioni ed elementi sporgenti dalla pavimentazione?	*DPR 503/96 art. 15* *DM 236/89 art. 8.2.2*	**SI**		
1.11	La zona antistante/retrostante la porta d'accesso è complanare e con una profondità ≥ a 135x135/140 cm? Le porte consentono il passaggio di una sedia a ruote?	*DPR 503/96 art. 15* *DM 236/89 artt. 4.1.1 e 8.1.1*	**SI**		
1.12	Per accedere non è necessario prevedere la realizzazione di una rampa per il superamento di un dislivello?	*DPR 503/96 art. 15* *DM 236/89 artt. 4.1.11 e 8.1.11*		**NO**	a) E' presente un dislivello all'inizio della rampa
1.13	Per accedere non è necessario inserire una piattaforma elevatrice o di un servoscala?	*DPR 503/96 art. 15* *DM 236/89 artt. 4.1.11 e 8.1.11*	**SI**		
1.14	Non è necessario prevedere la sostituzione delle eventuali rampe esistenti?	*DPR 503/96 art. 15* *DM 236/89 artt. 4.1.11 e 8.1.11*	**SI**		
1.15	Le eventuali porte a vetri hanno l'elemento di segnalazione della trasparenza?	*DPR 503/96 art. 15* *DM 236/89 artt. 4.1.1 e 8.1.1*	**SI**		
1.15	La segnaletica è chiara, esauriente e facilmente leggibile?	*DPR 503/96 art. 15 e 17* *DM 236/89 artt. 4.3, 4.1.5 e 8.1.5*		**NO**	a) L'edificio **non è dotato** del simbolo di "accessibilità" secondo il modello di cui all'allegato A del DPR 503/96; b) Il sistema di chiamata **non è dotato** del simbolo di "accessibilità condizionata" secondo il modello di cui all'allegato B del DPR 503/96; c) **Non sono** presenti cartelli di indicazione che facilitino l'orientamento e la fruizione degli spazi comuni con riportato il simbolo internazionale di accessibilità; d) **Non è** presente la segnaletica che indichi le attività principali ivi svolte ed i percorsi necessari per raggiungerle; e) Lo spazio **non presenta** apparecchi fonici, ovvero tabelle integrative con scritte in Braille, che indichi le attività principali ivi svolte ed i percorsi necessari per raggiungerle;
1.17	Il campanello e/o il citofono si trovano ad un'altezza da terra compresa tra i 40 e i 130 cm?	*DPR 503/96 art. 15 e 17* *DM 236/89 artt. 4.3, 4.1.5 e 8.1.5*	**SI**		

2. SERVIZI IGIENICI

Rif.	Ambito di Verifica	Rif. Normativo	SI	NO	Ulteriori Note
2.1	Esiste almeno un servizio igienico con caratteristiche dimensionali adeguate alle normative?	*DPR 503/96 art. 15* *DM 236/89 artt. 4.1.6 e 8.1.6*	**SI**		
2.2	I servizi igienici per disabili sono adeguatamente segnalati tramite dispositivi luminosi, acustici e tattili, totem informativi ecc., per una loro facile individuazione anche da parte dei disabili sensoriali?			**NO**	
2.3	I sanitari e gli accessori sono presenti e funzionanti?	*DPR 503/96 art. 15* *DM 236/89 artt. 4.1.6 e 8.1.6*	**SI**		a) Non è presente il maniglione antipanico ;

2.4	Negli impianti sportivi (comprese le palestre scolastiche) esistono docce accessibili?	*DPR 503/96 art. 8, 15, 23* *DM 236/89 artt. 4.1.6 e 8.1.6*			
2.5	I sanitari hanno dimensioni e distanze previste dalla norma?	*DPR 503/96 art. 8* *DM 236/89 artt. 4.1.6 e 8.1.6*	SI		
2.6	Lo specchio è posizionato ad altezza adeguata a persona seduta?			NO	a) Non è presente lo specchio a norma;
3. COLLEGAMENTI VERTICALI					
Rif.	**Ambito di Verifica**	**Rif. Normativo**	**SI**	**NO**	**Ulteriori Note**
3.1	Non è necessario prevedere un sistema di sollevamento per il raggiungimento dei livelli costituenti l'edificio?	*DPR 503/96 artt. 13, 15* *DM 236/89 artt. 4.1.12, 4.1.13, 8.1.12 e 8.1.13*	SI		
3.2	L'eventuale cabina ascensore esistente ha dimensioni minime 120 cm prof. x 80 cm largh.?	*DPR 503/96 artt. 13, 15* *DM 236/89 artt. 4.1.12, 4.1.13, 8.1.12 e 8.1.13*	SI		
3.3	La porta dell'eventuale ascensore ha dimensioni minime di 75 cm ed è posta sul lato corto?	*DPR 503/96 artt. 13, 15* *DM 236/89 artt. 4.1.12, 4.1.13, 8.1.12 e 8.1.13*	SI		
3.4	Gli accessori (citofono, allarme, ecc.) sono presenti, sono ad altezza adeguata e sono funzionanti?	*DPR 503/96 artt. 13, 15* *DM 236/89 artt. 4.1.12, 4.1.13, 8.1.12 e 8.1.13*		NO	a) La bottoniera interna ed esterna **non prevede** la numerazione in rilievo e le scritte con traduzione Braille; b) **Non è presente** in adiacenza alla bottoniera esterna la placca di riconoscimento di piano in caratteri Braille; c) **Non è presente** la segnalazione sonora dell'arrivo al piano;
3.5	La finitura della pavimentazione del corpo scala non presenta sconnessioni e sdrucciolevolezza? Sono presenti le fasce antiscivolo?	*DPR 503/96 artt. 7, 13, 15* *DM 236/89 artt. 4.1.10 e 8.1.10*		NO	a) I gradini delle scale interne **hanno** una pedata antisdrucciolevole; b) I gradini delle scale esterne **non** hanno una pedata antisdrucciolevole;
3.6	Non E' necessario dotare il corpo scala di un parapetto (altezza di cm 100 da terra)?	*DPR 503/96 artt. 7, 13, 15* *DM 236/89 artt. 4.1.10 e 8.1.10*	SI		
3.7	Vi sono segnali a pavimento percepibili anche dai non vedenti, collocati ad almeno 30 cm dal primo e dall'ultimo gradino?	*DPR 503/96 artt. 7, 13, 15* *DM 236/89 artt. 4.1.10 e 8.1.10*		NO	a) **Non è presente** il segnale al pavimento situato almeno a 30 cm dal primo e dall'ultimo scalino al fine di indicare l'inizio e la fine della rampa;
3.8	Il corpo scala è dotato di corrimano ad un'altezza compresa tra 0,9/1 metro su un lato o su entrambi i lati per larghezza superiore a 180 cm?	*DPR 503/96 artt. 7, 13, 15* *DM 236/89 artt. 4.1.10 e 8.1.10*		NO	La scala presente il corrimano solo su un lato
3.9	Negli edifici con utenza prevalente di bambini, il corpo scala è dotato del doppio corrimano ad altezza 75 cm dal piano di calpestio?	*DPR 503/96 artt. 7, 13, 15* *DM 236/89 artt. 4.1.10 e 8.1.10*		NO	

3.10	I gradini delle scale hanno caratteristiche conformi ai requisiti richiesti dalla norma? (rapporto alzata/pedata, larg. 120 cm)	*DPR 503/96 artt. 7, 13, 15* *DM 236/89 artt. 4.1.10 e 8.1.10*	SI		
4. PERCORSO INTERNO					
Rif.	**Ambito di Verifica**	**Rif. Normativo**	**SI**	**NO**	**Ulteriori Note**
4.1	La pavimentazione non è degradata, sconnessa e sdrucciolevole?	*DPR 503/96 art. 15* *DM 236/89 artt. 4.1.2, 4.1.11, 8.1.2 e 8.1.11*	SI		
4.2	Sono presenti le fasce a pavimento?	*DPR 503/96 art. 15* *DM 236/89 artt. 4.1.2, 4.1.11, 8.1.2 e 8.1.11*		NO	a) I percorsi comuni dell'edificio **non sono** individuati con adeguata differenziazione nel materiale e nel colore delle pavimentazioni;
4.3	Non E' necessario prevedere l'inserimento di una rampa per il superamento dei gradini ortogonali al percorso pedonale?	*DPR 503/96 art. 15* *DM 236/89 artt. 4.1.2, 4.1.11, 8.1.2 e 8.1.11*	SI		
4.4	Non E' necessario prevedere la sostituzione delle eventuali rampe esistenti?	*DPR 503/96 art. 15* *DM 236/89 artt. 4.1.2, 4.1.11, 8.1.2 e 8.1.11*			a) Non sono presenti rampe all'interno dell'edificio
4.5	La segnaletica informativa e di sicurezza è chiara, esauriente e facilmente leggibile?	*DPR 503/96 artt. 1, 15 e 17* *DM 236/89 art. 4.3*		NO	a) **Non sono** presenti cartelli di indicazione che facilitino l'orientamento e la fruizione degli spazi comuni con riportato il simbolo internazionale di accessibilità. b) **Non è** presente la segnaletica che indichi le attività principali ivi svolte ed i percorsi necessari per raggiungerle.
4.6	La luce netta delle porte interne è almeno uguale a 75 cm?	*DPR 503/96 art. 15* *DM 236/89 artt. 4.1.1 e 8.1.1*	SI		
4.7	La struttura è dotata di segnaletica di sicurezza individuabile anche ai disabili sensoriali?	*DPR 503/96 artt. 1, 15 e 17* *DM 236/89 art. 4.3*		NO	a) Gli ambienti interni **non assicurano** servizi di comunicazione per sordi e **non sono dotati** del simbolo di accesso alla comunicazione per le persone sorde di cui all'allegato C del DPR 503/96; b) Lo spazio **non presenta** apparecchi fonici, ovvero tabelle integrative con scritte in Braille, che indichi le attività principali ivi svolte ed i percorsi necessari per raggiungerle;
4.8	L'arredamento, i sussidi didattici e le attrezzature sono utilizzabili anche da persone con difficoltà motorie/sensoriali?	*DPR 503/96 artt. 15 e 23* *DM 236/89 artt. 4.1.4, 4.1.9, 8.1.4 e 8.1.9*		NO	
4.9	L'arredo non crea ostacolo o strozzature?	*DPR 503/96 artt. 15 e 23* *DM 236/89 artt. 4.1.4 e 8.1.4*	SI		
4.10	I Corridoi e i percorsi orizzonatli hanno larghezza minima di 100cm ovvero slarghi ogni 10 m per consentire l'inversione di marcia da parte di persone su sedia a rotelle?	*DPR 503/96 artt. 15 e 23* *DM 236/89 artt. 4.1.4 e 8.1.4*	SI		

REPORT FOTOGRAFICO



SCUOLA VIA PAOLO BORSELLINO_Vista principale



PARCHEGGIO DISABILI_Esistente



PARCHEGGIO DISABILI_Presenza di disconnessioni

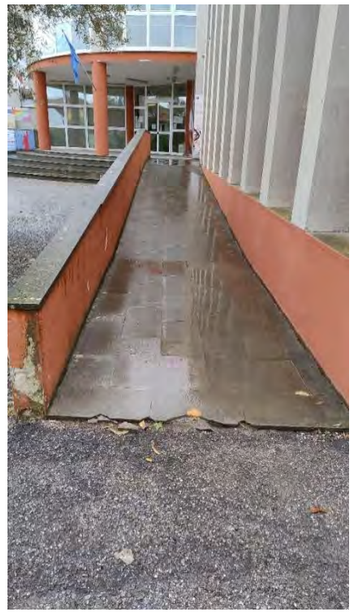

RAMPA DI ACCESSO_presenza dislivello



INGRESSO_Porta a vetri segnalata



SERVIZI IGIENICI PER DISABILI_Assenza maniglione antipanico



SERVIZI IGIENICI PER DISABILI_Dotazioni mancanti

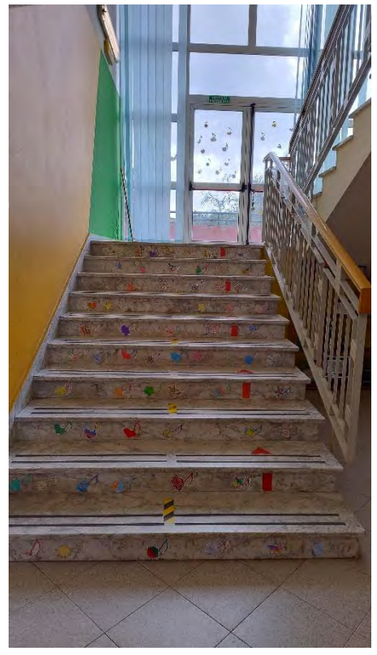

COLLEGAMENTI VERTICALI_Assenza segnalazione tattile e doppio corrimano



PERCORSO INTERNO_Assenza di percorso tattile a pavimento



PERCORSO ESTERNO DI COLLEGAMENTO CON L'ALTRO CORPO AULE



INGRESSO CORPO AULE



Ingresso Corpo Aule



SERVIZI IGIENICI PER DISABILI_Assenza maniglione antiapnico



SERVIZI IGIENICI PER DISABILI_Dotazioni mancanti



PERCORSO INTERNO_Presenza piccolo dislivello

N16_PALESTRA SCUOLA PRIMARIA E INFANZIA VIA PAOLO BORSELLINO

SCHEDA DI RILIEVO DELLE BARRIERE (EDIFICI)	**N°16**
Nome Edificio: Palestra scuola primaria infanzia Borsellino	Amministrazione: Comune di Montalto Uffugo
Indirizzo: Via Paolo Borsellino	
Rilevatore: IES	Data rilievo: SETTEMBRE 2024

1. ACCESSIBILITA' EDIFICIO E AMBIENTI INTERNI

Rif.	Ambito di Verifica	Rif. Normativo	SI	NO	Ulteriori Note
1.1	Ci sono parcheggi riservati a persone con disabilità in prossimità dell'accesso all'edificio considerato?	*DPR 503/96 art. 10* *DM 236/89 artt. 4.2.3 e 8.2.3*	SI		
1.2	La segnaletica verticale esistente rispetta la normativa?	*DPR 503/96 art. 10* *DM 236/89 artt. 4.2.3. e 8.2.3*	SI		
1.3	La segnaletica orizzontale esistente rispetta la normativa?	*DPR 503/96 art. 10* *DM 236/89 artt. 4.2.3. e 8.2.3*	SI		
1.4	Il parcheggio riservato è raccordato o è complanare ad un percorso pedonale in piano ed è presente il collegamento tra parcheggio e accesso all'edificio?	*DPR 503/96 art. 16* *DM 236/89 artt. 4.2.3. e 8.2.3*		NO	a) E' **necessaria** una specifica sistemazione della pavimentazione del percorso pedonale appena adiacente la segnaletica orizzontale
1.5	Il percorso di avvicinamento all'edificio considerato è privo di ostacoli al passaggio di persone su sedia a ruote, dovuti alla presenza di pali di pubblica illuminazione, semafori, segnali stradali e/o pubblicitari e arredi pesanti (panchine, fioriere ecc..) e leggeri (cestini, rastrelliere ecc.)?	*DPR 503/96 art. 15 DM 236/89 artt. 4.2 e 8.2*	SI		
1.6	Il percorso di avvicinamento all'edificio ha larghezza minima di 150 cm ovvero di 90 cm ma è dotato degli allargamenti per l'iversione di marcia?? ha pavimentazione compatta adatta al transito di persone su sedia a ruote e ha un piano di calpestio regolare, privo di sconnessioni ed elementi sporgenti dalla pavimentazione?	*DPR 503/96 art. 15 DM 236/89 artt. 4.2 e 8.2*		NO	a) La pavimentazione non è adatta per il transito della sedia a rotelle
1.7	Nei percorsi di accesso all'edificio sono presenti le fasce a pavimento?	*DPR 503/96 art. 15 DM 236/89 artt. 4.1.2, 4.1.11, 8.1.2 e 8.1.11*		NO	a) I percorsi di accesso all'edificio non sono individuati con adeguata differenziazione nel materiale e nel colore delle pavimentazioni;
1.8	Il percorso interno di eventuali giardini/cortili di pertinenza, ha larghezza minima di 150 cm? (se no, specificare nelle note la misura)	*DPR 503/96 art. 15*	SI		
1.9	Il percorso interno di eventuali giardini/cortili di pertinenza, ha pavimentazione compatta adatta al transito di persone su sedia a ruote e ha un piano di calpestio regolare, privo di sconnessioni ed elementi sporgenti dalla pavimentazione?	*DPR 503/96 art. 15* *DM 236/89 artt. 4.2 e 8.2*		NO	a) Sono presenti degli ostacoli

1.10	La pavimentazione di accesso all'edificio è adatta al transito di persone su sedia a ruote e ha un piano di calpestio regolare, privo di sconnessioni ed elementi sporgenti dalla pavimentazione?	*DPR 503/96 art. 15* *DM 236/89 art. 8.2.2*		NO	a) I pavimenti **non sono compatti** b) Gli elementi costituenti la pavimentazione **presentano** giunture inferiori a 5 mm e i risalti di spessore NON superiori a 5 mm
1.11	La zona antistante/retrostante la porta d'accesso è complanare e con una profondità ≥ a 135x135/140 cm? Le porte consentono il passaggio di una sedia a ruote?	*DPR 503/96 art. 15* *DM 236/89 artt. 4.1.1 e 8.1.1*		NO	a) Le porte **hanno** una traversa orizzontale a pavimento di altezza tale da costituire ostacolo al moto della sedia a ruote;
1.12	Per accedere non è necessario prevedere la realizzazione di una rampa per il superamento di un dislivello?	*DPR 503/96 art. 15* *DM 236/89 artt. 4.1.11 e 8.1.11*		NO	a) E' presente un dislivello nel percorso di accesso alla palestra
1.13	Per accedere non è necessario inserire una piattaforma elevatrice o di un servoscala?	*DPR 503/96 art. 15* *DM 236/89 artt. 4.1.11 e 8.1.11*	SI		
1.14	Non è necessario prevedere la sostituzione delle eventuali rampe esistenti?	*DPR 503/96 art. 15* *DM 236/89 artt. 4.1.11 e 8.1.11*			Non sono presenti rampe
1.15	Le eventuali porte a vetri hanno l'elemento di segnalazione della trasparenza?	*DPR 503/96 art. 15* *DM 236/89 artt. 4.1.1 e 8.1.1*	SI		
1.15	La segnaletica è chiara, esauriente e facilmente leggibile?	*DPR 503/96 art. 15 e 17* *DM 236/89 artt. 4.3, 4.1.5 e 8.1.5*		NO	a) L'edificio **non è dotato** del simbolo di "accessibilità" secondo il modello di cui all'allegato A del DPR 503/96; b) Il sistema di chiamata **non è dotato** del simbolo di "accessibilità condizionata" secondo il modello di cui all'allegato B del DPR 503/96; c) **Non sono** presenti cartelli di indicazione che facilitino l'orientamento e la fruizione degli spazi comuni con riportato il simbolo internazionale di accessibilità; d) **Non è** presente la segnaletica che indichi le attività principali ivi svolte ed i percorsi necessari per raggiungerle; e) Lo spazio **non presenta** apparecchi fonici, ovvero tabelle integrative con scritte in Braille, che indichi le attività principali ivi svolte ed i percorsi necessari per raggiungerle;
1.17	Il campanello e/o il citofono si trovano ad un'altezza da terra compresa tra i 40 e i 130 cm?	*DPR 503/96 art. 15 e 17* *DM 236/89 artt. 4.3, 4.1.5 e 8.1.5*		NO	a) citofono non presente

2. SERVIZI IGIENICI

Rif.	Ambito di Verifica	Rif. Normativo	SI	NO	Ulteriori Note
2.1	Esiste almeno un servizio igienico con caratteristiche dimensionali adeguate alle normative?	*DPR 503/96 art. 15* *DM 236/89 artt. 4.1.6 e 8.1.6*		NO	a) N**on è** presente un servizio igienico per disabili;
2.2	I servizi igienici per disabili sono adeguatamente segnalati tramite dispositivi luminosi, acustici e tattili, totem informativi ecc., per una loro facile individuazione anche da parte dei disabili sensoriali?	*DPR 503/96 art. 15*		NO	a) Non è presente un servizio igienico per disabili;
2.3	I sanitari e gli accessori sono presenti e funzionanti?	*DPR 503/96 art. 15* *DM 236/89 artt. 4.1.6 e 8.1.6*		NO	a) N**on è** presente un servizio igienico per disabili;
2.4	Negli impianti sportivi (comprese le palestre scolastiche) esistono docce accessibili?	*DPR 503/96 art. 8, 15, 23* *DM 236/89 artt. 4.1.6 e 8.1.6*		NO	a) **non sono** presenti docce accessibili

2.5	I sanitari hanno dimensioni e distanze previste dalla norma?	*DPR 503/96 art. 8* *DM 236/89 artt. 4.1.6 e 8.1.6*		**NO**	a) N**on è** presente un servizio igienico per disabili;
2.6	Lo specchio è posizionato ad altezza adeguata a persona seduta?	*DPR 503/96 art. 15*		**NO**	a) Non è presente un servizio igienico per disabili;
3. COLLEGAMENTI VERTICALI					
Rif.	**Ambito di Verifica**	**Rif. Normativo**	**SI**	**NO**	**Ulteriori Note**
3.1	Non è necessario prevedere un sistema di sollevamento per il raggiungimento dei livelli costituenti l'edificio?	*DPR 503/96 artt. 13, 15* *DM 236/89 artt. 4.1.12, 4.1.13, 8.1.12 e 8.1.13*			Edificio Monopiano
3.2	L'eventuale cabina ascensore esistente ha dimensioni minime 120 cm prof. x 80 cm largh.?	*DPR 503/96 artt. 13, 15* *DM 236/89 artt. 4.1.12, 4.1.13, 8.1.12 e 8.1.13*			Edificio Monopiano
3.3	La porta dell'eventuale ascensore ha dimensioni minime di 75 cm ed è posta sul lato corto?	*DPR 503/96 artt. 13, 15* *DM 236/89 artt. 4.1.12, 4.1.13, 8.1.12 e 8.1.13*			Edificio Monopiano
3.4	Gli accessori (citofono, allarme, ecc.) sono presenti, sono ad altezza adeguata e sono funzionanti?	*DPR 503/96 artt. 13, 15* *DM 236/89 artt. 4.1.12, 4.1.13, 8.1.12 e 8.1.13*			Edificio Monopiano
3.5	La finitura della pavimentazione del corpo scala non presenta sconnessioni e sdrucciolevolezza? Sono presenti le fasce antiscivolo?	*DPR 503/96 artt. 7, 13, 15* *DM 236/89 artt. 4.1.10 e 8.1.10*			Edificio Monopiano
3.6	Non E' necessario dotare il corpo scala di un parapetto (altezza di cm 100 da terra)?	*DPR 503/96 artt. 7, 13, 15* *DM 236/89 artt. 4.1.10 e 8.1.10*			Edificio Monopiano
3.7	Vi sono segnali a pavimento percepibili anche dai non vedenti, collocati ad almeno 30 cm dal primo e dall'ultimo gradino?	*DPR 503/96 artt. 7, 13, 15* *DM 236/89 artt. 4.1.10 e 8.1.10*			Edificio Monopiano
3.8	Il corpo scala è dotato di corrimano ad un'altezza compresa tra 0,9/1 metro su un lato o su entrambi i lati per larghezza superiore a 180 cm?	*DPR 503/96 artt. 7, 13, 15* *DM 236/89 artt. 4.1.10 e 8.1.10*			Edificio Monopiano
3.9	Negli edifici con utenza prevalente di bambini, il corpo scala è dotato del doppio corrimano ad altezza 75 cm dal piano di calpestio?	*DPR 503/96 artt. 7, 13, 15* *DM 236/89 artt. 4.1.10 e 8.1.10*			Edificio Monopiano
3.10		*DPR 503/96 artt. 7, 13, 15*			Edificio Monopiano

	I gradini delle scale hanno caratteristiche conformi ai requisiti richiesti dalla norma? (rapporto alzata/pedata, larg. 120 cm)	*DM 236/89 artt. 4.1.10 e 8.1.10*			
4. PERCORSO INTERNO					
Rif.	**Ambito di Verifica**	**Rif. Normativo**	**SI**	**NO**	**Ulteriori Note**
4.1	La pavimentazione non è degradata, sconnessa e sdrucciolevole?	*DPR 503/96 art. 15* *DM 236/89 artt. 4.1.2, 4.1.11, 8.1.2 e 8.1.11*	**SI**		
4.2	Sono presenti le fasce a pavimento?	*DPR 503/96 art. 15* *DM 236/89 artt. 4.1.2, 4.1.11, 8.1.2 e 8.1.11*		**NO**	a) I percorsi comuni dell'edificio **non sono** individuati con adeguata differenziazione nel materiale e nel colore delle pavimentazioni;
4.3	Non E' necessario prevedere l'inserimento di una rampa per il superamento dei gradini ortogonali al percorso pedonale?	*DPR 503/96 art. 15* *DM 236/89 artt. 4.1.2, 4.1.11, 8.1.2 e 8.1.11*	**SI**		
4.4	Non E' necessario prevedere la sostituzione delle eventuali rampe esistenti?	*DPR 503/96 art. 15* *DM 236/89 artt. 4.1.2, 4.1.11, 8.1.2 e 8.1.11*			a) Non sono presenti rampe all'interno dell'edificio
4.5	La segnaletica informativa e di sicurezza è chiara, esauriente e facilmente leggibile?	*DPR 503/96 artt. 1, 15 e 17* *DM 236/89 art. 4.3*		**NO**	a) **Non sono** presenti cartelli di indicazione che facilitino l'orientamento e la fruizione degli spazi comuni con riportato il simbolo internazionale di accessibilità. b) **Non è** presente la segnaletica che indichi le attività principali ivi svolte ed i percorsi necessari per raggiungerle.
4.6	La luce netta delle porte interne è almeno uguale a 75 cm?	*DPR 503/96 art. 15* *DM 236/89 artt. 4.1.1 e 8.1.1*	**SI**		
4.7	La struttura è dotata di segnaletica di sicurezza individuabile anche ai disabili sensoriali?	*DPR 503/96 artt. 1, 15 e 17* *DM 236/89 art. 4.3*		**NO**	a) Gli ambienti interni **non assicurano** servizi di comunicazione per sordi e **non sono dotati** del simbolo di accesso alla comunicazione per le persone sorde di cui all'allegato C del DPR 503/96; b) Lo spazio **non presenta** apparecchi fonici, ovvero tabelle integrative con scritte in Braille, che indichi le attività principali ivi svolte ed i percorsi necessari per raggiungerle;
4.8	L'arredamento, i sussidi didattici e le attrezzature sono utilizzabili anche da persone con difficoltà motorie/sensoriali?	*DPR 503/96 artt. 15 e 23* *DM 236/89 artt. 4.1.4, 4.1.9, 8.1.4 e 8.1.9*		**NO**	
4.9	L'arredo non crea ostacolo o strozzature?	*DPR 503/96 artt. 15 e 23* *DM 236/89 artt. 4.1.4 e 8.1.4*	**SI**		
4.10	I Corridoi e i percorsi orizzonatli hanno larghezza minima di 100cm ovvero slarghi ogni 10 m per consentire l'inversione di marcia da parte di persone su sedia a rotelle?	*DPR 503/96 artt. 15 e 23* *DM 236/89 artt. 4.1.4 e 8.1.4*	**SI**		

REPORT FOTOGRAFICO



SCUOLA PAOLO BORSELLINO_Vista principale



PARCHEGGIO RISERVATO_A norma con pavimentazione disconnessa



PERCORSO ESTERNO_Presenza di gradini e di sconnessioni



INGRESSO_Presenza dislivello



SERVIZI IGIENICI PER DISABILI_Assente



DOCCE PER DISABILI_Assenti

N17_SCUOLA PRIMARIA E SECONDARIA I GRADO (EX INVITALIA)

SCHEDA DI RILIEVO DELLE BARRIERE (EDIFICI)	**N°17**
Nome Edificio: Scuola Primaria Secondaria I grado (ex Invitalia)	Amministrazione: Comune di Montalto Uffugo
Indirizzo: Via Aristide De Napoli	
Rilevatore: IES	Data rilievo: SETTEMBRE 2024

1. ACCESSIBILITA' EDIFICIO E AMBIENTI INTERNI					
Rif.	**Ambito di Verifica**	**Rif. Normativo**	**SI**	**NO**	**Ulteriori Note**
1.1	Ci sono parcheggi riservati a persone con disabilità in prossimità dell'accesso all'edificio considerato?	*DPR 503/96 art. 10* *DM 236/89 artt. 4.2.3 e 8.2.3*		**NO**	a) N**on e' riservato** ai detentori del contrassegno almeno 1 posto auto esterno ogni 50 o frazione di 50 posti esterni disponibili;
1.2	La segnaletica verticale esistente rispetta la normativa?	*DPR 503/96 art. 10* *DM 236/89 artt. 4.2.3. e 8.2.3*		**NO**	a) N**on e' riservato** ai detentori del contrassegno almeno 1 posto auto esterno ogni 50 o frazione di 50 posti esterni disponibili;
1.3	La segnaletica orizzontale esistente rispetta la normativa?	*DPR 503/96 art. 10* *DM 236/89 artt. 4.2.3. e 8.2.3*		**NO**	a) N**on e' riservato** ai detentori del contrassegno almeno 1 posto auto esterno ogni 50 o frazione di 50 posti esterni disponibili;
1.4	Il parcheggio riservato è raccordato o è complanare ad un percorso pedonale in piano ed è presente il collegamento tra parcheggio e accesso all'edificio?	*DPR 503/96 art. 16* *DM 236/89 artt. 4.2.3. e 8.2.3*		**NO**	a) N**on e' riservato** ai detentori del contrassegno almeno 1 posto auto esterno ogni 50 o frazione di 50 posti esterni disponibili;
1.5	Il percorso di avvicinamento all'edificio considerato è privo di ostacoli al passaggio di persone su sedia a ruote, dovuti alla presenza di pali di pubblica illuminazione, semafori, segnali stradali e/o pubblicitari e arredi pesanti (panchine, fioriere ecc..) e leggeri (cestini, rastrelliere ecc.)?	*DPR 503/96 art. 15 DM 236/89 artt. 4.2 e 8.2*	**SI**		
1.6	Il percorso di avvicinamento all'edificio ha larghezza minima di 150 cm ovvero di 90 cm ma è dotato degli allargamenti per l'iversione di marcia?? ha pavimentazione compatta adatta al transito di persone su sedia a ruote e ha un piano di calpestio regolare, privo di sconnessioni ed elementi sporgenti dalla pavimentazione?	*DPR 503/96 art. 15 DM 236/89 artt. 4.2 e 8.2*		**NO**	a) La pavimentazione non è adatta per il transito della sedia a rotelle
1.7	Nei percorsi di accesso all'edificio sono presenti le fasce a pavimento?	*DPR 503/96 art. 15 DM 236/89 artt. 4.1.2, 4.1.11, 8.1.2 e 8.1.11*		**NO**	a) I percorsi di accesso all'edificio non sono individuati con adeguata differenziazione nel materiale e nel colore delle pavimentazioni;
1.8	Il percorso interno di eventuali giardini/cortili di pertinenza, ha larghezza minima di 150 cm? (se no, specificare nelle note la misura)	*DPR 503/96 art. 15*	**SI**		
1.9	Il percorso interno di eventuali giardini/cortili di pertinenza, ha pavimentazione compatta adatta al transito di persone su sedia a ruote e ha un piano di calpestio regolare, privo di sconnessioni ed elementi sporgenti dalla pavimentazione?	*DPR 503/96 art. 15* *DM 236/89 artt. 4.2 e 8.2*		**NO**	Sono presenti delle sconnessioni

1.10	La pavimentazione di accesso all'edificio è adatta al transito di persone su sedia a ruote e ha un piano di calpestio regolare, privo di sconnessioni ed elementi sporgenti dalla pavimentazione?	*DPR 503/96 art. 15* *DM 236/89 art. 8.2.2*	SI		
1.11	La zona antistante/retrostante la porta d'accesso è complanare e con una profondità ≥ a 135x135/140 cm? Le porte consentono il passaggio di una sedia a ruote?	*DPR 503/96 art. 15* *DM 236/89 artt. 4.1.1 e 8.1.1*	SI		
1.12	Per accedere non è necessario prevedere la realizzazione di una rampa per il superamento di un dislivello?	*DPR 503/96 art. 15* *DM 236/89 artt. 4.1.11 e 8.1.11*	SI		
1.13	Per accedere non è necessario inserire una piattaforma elevatrice o di un servoscala?	*DPR 503/96 art. 15* *DM 236/89 artt. 4.1.11 e 8.1.11*	SI		
1.14	Non è necessario prevedere la sostituzione delle eventuali rampe esistenti?	*DPR 503/96 art. 15* *DM 236/89 artt. 4.1.11 e 8.1.11*	SI		
1.15	Le eventuali porte a vetri hanno l'elemento di segnalazione della trasparenza?	*DPR 503/96 art. 15* *DM 236/89 artt. 4.1.1 e 8.1.1*	SI		
1.15	La segnaletica è chiara, esauriente e facilmente leggibile?	*DPR 503/96 art. 15 e 17* *DM 236/89 artt. 4.3, 4.1.5 e 8.1.5*		NO	a) L'edificio **non è dotato** del simbolo di "accessibilità" secondo il modello di cui all'allegato A del DPR 503/96; b) Il sistema di chiamata **non è dotato** del simbolo di "accessibilità condizionata" secondo il modello di cui all'allegato B del DPR 503/96; c) **Non sono** presenti cartelli di indicazione che facilitino l'orientamento e la fruizione degli spazi comuni con riportato il simbolo internazionale di accessibilità; d) **Non è** presente la segnaletica che indichi le attività principali ivi svolte ed i percorsi necessari per raggiungerle; e) Lo spazio **non presenta** apparecchi fonici, ovvero tabelle integrative con scritte in Braille, che indichi le attività principali ivi svolte ed i percorsi necessari per raggiungerle;
1.17	Il campanello e/o il citofono si trovano ad un'altezza da terra compresa tra i 40 e i 130 cm?	*DPR 503/96 art. 15 e 17* *DM 236/89 artt. 4.3, 4.1.5 e 8.1.5*		NO	

2. SERVIZI IGIENICI

Rif.	Ambito di Verifica	Rif. Normativo	SI	NO	Ulteriori Note
2.1	Esiste almeno un servizio igienico con caratteristiche dimensionali adeguate alle normative?	*DPR 503/96 art. 15* *DM 236/89 artt. 4.1.6 e 8.1.6*	SI		
2.2	I servizi igienici per disabili sono adeguatamente segnalati tramite dispositivi luminosi, acustici e tattili, totem informativi ecc., per una loro facile individuazione anche da parte dei disabili sensoriali?			NO	
2.3	I sanitari e gli accessori sono presenti e funzionanti?	*DPR 503/96 art. 15* *DM 236/89 artt. 4.1.6 e 8.1.6*		NO	a) **Non è presente** il maniglione antipanico ; b) **Non è presente** l' impianto di allarme;
2.4	Negli impianti sportivi (comprese le palestre scolastiche) esistono docce accessibili?	*DPR 503/96 art. 8, 15, 23* *DM 236/89 artt. 4.1.6 e 8.1.6*			Non si tratta di edificio adibito a impianto sportivo

2.5	I sanitari hanno dimensioni e distanze previste dalla norma?	*DPR 503/96 art. 8* *DM 236/89 artt. 4.1.6 e 8.1.6*	SI		
2.6	Lo specchio è posizionato ad altezza adeguata a persona seduta?			NO	a) Non è presente lo specchio a norma;
3. COLLEGAMENTI VERTICALI					
Rif.	**Ambito di Verifica**	**Rif. Normativo**	**SI**	**NO**	**Ulteriori Note**
3.1	Non è necessario prevedere un sistema di sollevamento per il raggiungimento dei livelli costituenti l'edificio?	*DPR 503/96 artt. 13, 15* *DM 236/89 artt. 4.1.12, 4.1.13, 8.1.12 e 8.1.13*			Edificio Monopiano
3.2	L'eventuale cabina ascensore esistente ha dimensioni minime 120 cm prof. x 80 cm largh.?	*DPR 503/96 artt. 13, 15* *DM 236/89 artt. 4.1.12, 4.1.13, 8.1.12 e 8.1.13*			Edificio Monopiano
3.3	La porta dell'eventuale ascensore ha dimensioni minime di 75 cm ed è posta sul lato corto?	*DPR 503/96 artt. 13, 15* *DM 236/89 artt. 4.1.12, 4.1.13, 8.1.12 e 8.1.13*			Edificio Monopiano
3.4	Gli accessori (citofono, allarme, ecc.) sono presenti, sono ad altezza adeguata e sono funzionanti?	*DPR 503/96 artt. 13, 15* *DM 236/89 artt. 4.1.12, 4.1.13, 8.1.12 e 8.1.13*			Edificio Monopiano
3.5	La finitura della pavimentazione del corpo scala non presenta sconnessioni e sdrucciolevolezza? Sono presenti le fasce antiscivolo?	*DPR 503/96 artt. 7, 13, 15* *DM 236/89 artt. 4.1.10 e 8.1.10*			Edificio Monopiano
3.6	Non E' necessario dotare il corpo scala di un parapetto (altezza di cm 100 da terra)?	*DPR 503/96 artt. 7, 13, 15* *DM 236/89 artt. 4.1.10 e 8.1.10*			Edificio Monopiano
3.7	Vi sono segnali a pavimento percepibili anche dai non vedenti, collocati ad almeno 30 cm dal primo e dall'ultimo gradino?	*DPR 503/96 artt. 7, 13, 15* *DM 236/89 artt. 4.1.10 e 8.1.10*			Edificio Monopiano
3.8	Il corpo scala è dotato di corrimano ad un'altezza compresa tra 0,9/1 metro su un lato o su entrambi i lati per larghezza superiore a 180 cm?	*DPR 503/96 artt. 7, 13, 15* *DM 236/89 artt. 4.1.10 e 8.1.10*			Edificio Monopiano
3.9	Negli edifici con utenza prevalente di bambini, il corpo scala è dotato del doppio corrimano ad altezza 75 cm dal piano di calpestio?	*DPR 503/96 artt. 7, 13, 15* *DM 236/89 artt. 4.1.10 e 8.1.10*			Edificio Monopiano
3.10	I gradini delle scale hanno caratteristiche conformi ai requisiti richiesti dalla norma? (rapporto alzata/pedata, larg. 120 cm)	*DPR 503/96 artt. 7, 13, 15* *DM 236/89 artt. 4.1.10 e 8.1.10*			Edificio Monopiano

4. PERCORSO INTERNO					
Rif.	**Ambito di Verifica**	**Rif. Normativo**	**SI**	**NO**	**Ulteriori Note**
4.1	La pavimentazione non è degradata, sconnessa e sdrucciolevole?	*DPR 503/96 art. 15* *DM 236/89 artt. 4.1.2, 4.1.11, 8.1.2 e 8.1.11*		**NO**	a) Sono presenti delle sconnessioni nei corridoi che rendono non agevole il passaggio una sedia a ruote
4.2	Sono presenti le fasce a pavimento?	*DPR 503/96 art. 15* *DM 236/89 artt. 4.1.2, 4.1.11, 8.1.2 e 8.1.11*		**NO**	a) I percorsi comuni dell'edificio **non sono** individuati con adeguata differenziazione nel materiale e nel colore delle pavimentazioni;
4.3	Non E' necessario prevedere l'inserimento di una rampa per il superamento dei gradini ortogonali al percorso pedonale?	*DPR 503/96 art. 15* *DM 236/89 artt. 4.1.2, 4.1.11, 8.1.2 e 8.1.11*		**NO**	a) Sono presenti dei piccoli dislivelli nel percorso interno
4.4	Non E' necessario prevedere la sostituzione delle eventuali rampe esistenti?	*DPR 503/96 art. 15* *DM 236/89 artt. 4.1.2, 4.1.11, 8.1.2 e 8.1.11*			a) Non sono presenti rampe all'interno dell'edificio
4.5	La segnaletica informativa e di sicurezza è chiara, esauriente e facilmente leggibile?	*DPR 503/96 artt. 1, 15 e 17* *DM 236/89 art. 4.3*		**NO**	a) **Non sono** presenti cartelli di indicazione che facilitino l'orientamento e la fruizione degli spazi comuni con riportato il simbolo internazionale di accessibilità. b) **Non è** presente la segnaletica che indichi le attività principali ivi svolte ed i percorsi necessari per raggiungerle.
4.6	La luce netta delle porte interne è almeno uguale a 75 cm?	*DPR 503/96 art. 15* *DM 236/89 artt. 4.1.1 e 8.1.1*	**SI**		
4.7	La struttura è dotata di segnaletica di sicurezza individuabile anche ai disabili sensoriali?	*DPR 503/96 artt. 1, 15 e 17* *DM 236/89 art. 4.3*		**NO**	a) Gli ambienti interni **non assicurano** servizi di comunicazione per sordi e **non sono dotati** del simbolo di accesso alla comunicazione per le persone sorde di cui all'allegato C del DPR 503/96; b) Lo spazio **non presenta** apparecchi fonici, ovvero tabelle integrative con scritte in Braille, che indichi le attività principali ivi svolte ed i percorsi necessari per raggiungerle;
4.8	L'arredamento, i sussidi didattici e le attrezzature sono utilizzabili anche da persone con difficoltà motorie/sensoriali?	*DPR 503/96 artt. 15 e 23* *DM 236/89 artt. 4.1.4, 4.1.9, 8.1.4 e 8.1.9*		**NO**	
4.9	L'arredo non crea ostacolo o strozzature?	*DPR 503/96 artt. 15 e 23* *DM 236/89 artt. 4.1.4 e 8.1.4*	**SI**		
4.10	I Corridoi e i percorsi orizzontali hanno larghezza minima di 100cm ovvero slarghi ogni 10 m per consentire l'inversione di marcia da parte di persone su sedia a rotelle?	*DPR 503/96 artt. 15 e 23* *DM 236/89 artt. 4.1.4 e 8.1.4*	**SI**		

REPORT FOTOGRAFICO



SCUOLA PRIMARIA E SECONDARIA EX INVITALIA_Vista frontale



PERCORSO ESTERNO-Pavimentazione sconnessa





PARCHEGGIO RISERVATO_Non presente



PERCORSO ESTERNO_Rampa di accesso



INGRESSO SCUOLA SECONDARIA_presenza dislivello



INGRESSO LATERALE SCUOLA SECONDARIA_A norma

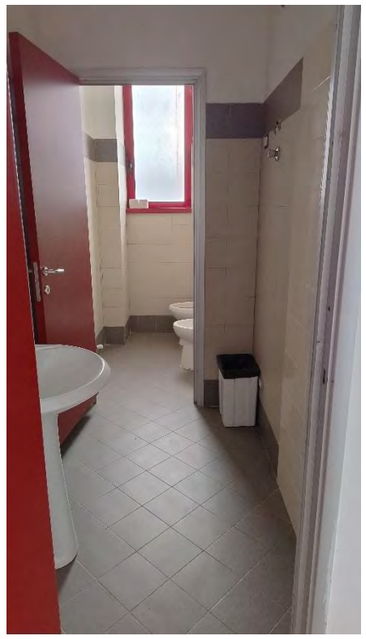

SERVIZI IGIENICI PER DISABILI_Assente

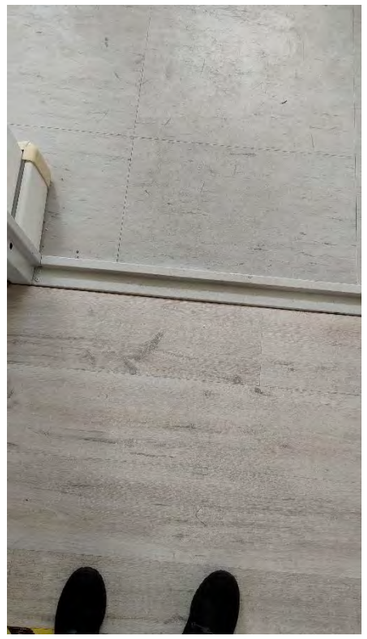

PERCORSO INTERNO_Presenza di traverse a terra nel percorso

N18_PADIGLIONE MUSICA SCUOLA PRIMARIA E SECONDARIA I GRADO (EX INVITALIA)

SCHEDA DI RILIEVO DELLE BARRIERE (EDIFICI)	**N°18**
Nome Edificio: Padiglione musica Scuola Primaria Secondaria I grado (ex Invitalia)	Amministrazione: Comune di Montalto Uffugo
Indirizzo: Via Aristide De Napoli	
Rilevatore: IES	Data rilievo: SETTEMBRE 2024

1. ACCESSIBILITA' EDIFICIO E AMBIENTI INTERNI

Rif.	Ambito di Verifica	Rif. Normativo	SI	NO	Ulteriori Note
1.1	Ci sono parcheggi riservati a persone con disabilità in prossimità dell'accesso all'edificio considerato?	*DPR 503/96 art. 10* *DM 236/89 artt. 4.2.3 e 8.2.3*		NO	a) N**on e' riservato** ai detentori del contrassegno almeno 1 posto auto esterno ogni 50 o frazione di 50 posti esterni disponibili;
1.2	La segnaletica verticale esistente rispetta la normativa?	*DPR 503/96 art. 10* *DM 236/89 artt. 4.2.3. e 8.2.3*		NO	a) N**on e' riservato** ai detentori del contrassegno almeno 1 posto auto esterno ogni 50 o frazione di 50 posti esterni disponibili;
1.3	La segnaletica orizzontale esistente rispetta la normativa?	*DPR 503/96 art. 10* *DM 236/89 artt. 4.2.3. e 8.2.3*		NO	a) N**on e' riservato** ai detentori del contrassegno almeno 1 posto auto esterno ogni 50 o frazione di 50 posti esterni disponibili;
1.4	Il parcheggio riservato è raccordato o è complanare ad un percorso pedonale in piano ed è presente il collegamento tra parcheggio e accesso all'edificio?	*DPR 503/96 art. 16* *DM 236/89 artt. 4.2.3. e 8.2.3*		NO	a) N**on e' riservato** ai detentori del contrassegno almeno 1 posto auto esterno ogni 50 o frazione di 50 posti esterni disponibili;
1.5	Il percorso di avvicinamento all'edificio considerato è privo di ostacoli al passaggio di persone su sedia a ruote, dovuti alla presenza di pali di pubblica illuminazione, semafori, segnali stradali e/o pubblicitari e arredi pesanti (panchine, fioriere ecc..) e leggeri (cestini, rastrelliere ecc.)?	*DPR 503/96 art. 15 DM 236/89 artt. 4.2 e 8.2*	SI		
1.6	Il percorso di avvicinamento all'edificio ha larghezza minima di 150 cm ovvero di 90 cm ma è dotato degli allargamenti per l'iversione di marcia?? ha pavimentazione compatta adatta al transito di persone su sedia a ruote e ha un piano di calpestio regolare, privo di sconnessioni ed elementi sporgenti dalla pavimentazione?	*DPR 503/96 art. 15 DM 236/89 artt. 4.2 e 8.2*		NO	a) La pavimentazione non è adatta per il transito della sedia a rotelle
1.7	Nei percorsi di accesso all'edificio sono presenti le fasce a pavimento?	*DPR 503/96 art. 15 DM 236/89 artt. 4.1.2, 4.1.11, 8.1.2 e 8.1.11*		NO	a) I percorsi di accesso all'edificio non sono individuati con adeguata differenziazione nel materiale e nel colore delle pavimentazioni;
1.8	Il percorso interno di eventuali giardini/cortili di pertinenza, ha larghezza minima di 150 cm? (se no, specificare nelle note la misura)		SI		
1.9	Il percorso interno di eventuali giardini/cortili di pertinenza, ha pavimentazione compatta adatta al transito di persone su sedia a ruote e ha un piano di calpestio regolare, privo di sconnessioni ed elementi sporgenti dalla pavimentazione?	*DPR 503/96 art. 15* *DM 236/89 artt. 4.2 e 8.2*		NO	a) Sono presenti delle sconnessioni

1.10	La pavimentazione di accesso all'edificio è adatta al transito di persone su sedia a ruote e ha un piano di calpestio regolare, privo di sconnessioni ed elementi sporgenti dalla pavimentazione?	*DPR 503/96 art. 15* *DM 236/89 art. 8.2.2*	SI		
1.11	La zona antistante/retrostante la porta d'accesso è complanare e con una profondità ≥ a 135x135/140 cm? Le porte consentono il passaggio di una sedia a ruote?	*DPR 503/96 art. 15* *DM 236/89 artt. 4.1.1 e 8.1.1*	SI		
1.12	Per accedere non è necessario prevedere la realizzazione di una rampa per il superamento di un dislivello?	*DPR 503/96 art. 15* *DM 236/89 artt. 4.1.11 e 8.1.11*	SI		
1.13	Per accedere non è necessario inserire una piattaforma elevatrice o di un servoscala?	*DPR 503/96 art. 15* *DM 236/89 artt. 4.1.11 e 8.1.11*	SI		
1.14	Non è necessario prevedere la sostituzione delle eventuali rampe esistenti?	*DPR 503/96 art. 15* *DM 236/89 artt. 4.1.11 e 8.1.11*			Non sono presenti rampe
1.15	Le eventuali porte a vetri hanno l'elemento di segnalazione della trasparenza?	*DPR 503/96 art. 15* *DM 236/89 artt. 4.1.1 e 8.1.1*	SI		
1.15	La segnaletica è chiara, esauriente e facilmente leggibile?	*DPR 503/96 art. 15 e 17* *DM 236/89 artt. 4.3, 4.1.5 e 8.1.5*		NO	a) L'edificio **non è dotato** del simbolo di "accessibilità" secondo il modello di cui all'allegato A del DPR 503/96; b) Il sistema di chiamata **non è dotato** del simbolo di "accessibilità condizionata" secondo il modello di cui all'allegato B del DPR 503/96; c) **Non sono** presenti cartelli di indicazione che facilitino l'orientamento e la fruizione degli spazi comuni con riportato il simbolo internazionale di accessibilità; d) **Non è** presente la segnaletica che indichi le attività principali ivi svolte ed i percorsi necessari per raggiungerle; e) Lo spazio **non presenta** apparecchi fonici, ovvero tabelle integrative con scritte in Braille, che indichi le attività principali ivi svolte ed i percorsi necessari per raggiungerle;
1.17	Il campanello e/o il citofono si trovano ad un'altezza da terra compresa tra i 40 e i 130 cm?	*DPR 503/96 art. 15 e 17* *DM 236/89 artt. 4.3, 4.1.5 e 8.1.5*		NO	a) Citofono non presente

2. SERVIZI IGIENICI

Rif.	Ambito di Verifica	Rif. Normativo	SI	NO	Ulteriori Note
2.1	Esiste almeno un servizio igienico con caratteristiche dimensionali adeguate alle normative?	*DPR 503/96 art. 15* *DM 236/89 artt. 4.1.6 e 8.1.6*		NO	a) N**on è** presente un servizio igienico per disabili;
2.2	I servizi igienici per disabili sono adeguatamente segnalati tramite dispositivi luminosi, acustici e tattili, totem informativi ecc., per una loro facile individuazione anche da parte dei disabili sensoriali?	*DPR 503/96 art. 15*		NO	a) Non è presente un servizio igienico per disabili;
2.3	I sanitari e gli accessori sono presenti e funzionanti?	*DPR 503/96 art. 15* *DM 236/89 artt. 4.1.6 e 8.1.6*		NO	a) Non è presente un servizio igienico per disabili;

2.4	Negli impianti sportivi (comprese le palestre scolastiche) esistono docce accessibili?	*DPR 503/96 art. 8, 15, 23* *DM 236/89 artt. 4.1.6 e 8.1.6*			Non si tratta di edificio adibito a impianto sportivo
2.5	I sanitari hanno dimensioni e distanze previste dalla norma?	*DPR 503/96 art. 8* *DM 236/89 artt. 4.1.6 e 8.1.6*		**NO**	a) Non è presente un servizio igienico per disabili;
2.6	Lo specchio è posizionato ad altezza adeguata a persona seduta?	*DPR 503/96 art. 15*		**NO**	a) Non è presente un servizio igienico per disabili;
3. COLLEGAMENTI VERTICALI					
Rif.	**Ambito di Verifica**	**Rif. Normativo**	**SI**	**NO**	**Ulteriori Note**
3.1	Non è necessario prevedere un sistema di sollevamento per il raggiungimento dei livelli costituenti l'edificio?	*DPR 503/96 artt. 13, 15* *DM 236/89 artt. 4.1.12, 4.1.13, 8.1.12 e 8.1.13*			Edificio Monopiano
3.2	L'eventuale cabina ascensore esistente ha dimensioni minime 120 cm prof. x 80 cm largh.?	*DPR 503/96 artt. 13, 15* *DM 236/89 artt. 4.1.12, 4.1.13, 8.1.12 e 8.1.13*			Edificio Monopiano
3.3	La porta dell'eventuale ascensore ha dimensioni minime di 75 cm ed è posta sul lato corto?	*DPR 503/96 artt. 13, 15* *DM 236/89 artt. 4.1.12, 4.1.13, 8.1.12 e 8.1.13*			Edificio Monopiano
3.4	Gli accessori (citofono, allarme, ecc.) sono presenti, sono ad altezza adeguata e sono funzionanti?	*DPR 503/96 artt. 13, 15* *DM 236/89 artt. 4.1.12, 4.1.13, 8.1.12 e 8.1.13*			Edificio Monopiano
3.5	La finitura della pavimentazione del corpo scala non presenta sconnessioni e sdrucciolevolezza? Sono presenti le fasce antiscivolo?	*DPR 503/96 artt. 7, 13, 15* *DM 236/89 artt. 4.1.10 e 8.1.10*			Edificio Monopiano
3.6	Non E' necessario dotare il corpo scala di un parapetto (altezza di cm 100 da terra)?	*DPR 503/96 artt. 7, 13, 15* *DM 236/89 artt. 4.1.10 e 8.1.10*			Edificio Monopiano
3.7	Vi sono segnali a pavimento percepibili anche dai non vedenti, collocati ad almeno 30 cm dal primo e dall'ultimo gradino?	*DPR 503/96 artt. 7, 13, 15* *DM 236/89 artt. 4.1.10 e 8.1.10*			Edificio Monopiano
3.8	Il corpo scala è dotato di corrimano ad un'altezza compresa tra 0,9/1 metro su un lato o su entrambi i lati per larghezza superiore a 180 cm?	*DPR 503/96 artt. 7, 13, 15* *DM 236/89 artt. 4.1.10 e 8.1.10*			Edificio Monopiano
3.9	Negli edifici con utenza prevalente di bambini, il corpo scala è dotato del doppio corrimano ad altezza 75 cm dal piano di calpestio?	*DPR 503/96 artt. 7, 13, 15* *DM 236/89 artt. 4.1.10 e 8.1.10*			Edificio Monopiano

3.10	I gradini delle scale hanno caratteristiche conformi ai requisiti richiesti dalla norma? (rapporto alzata/pedata, larg. 120 cm)	*DPR 503/96 artt. 7, 13, 15* *DM 236/89 artt. 4.1.10 e 8.1.10*			Edificio Monopiano
4. PERCORSO INTERNO					
Rif.	**Ambito di Verifica**	**Rif. Normativo**	**SI**	**NO**	**Ulteriori Note**
4.1	La pavimentazione non è degradata, sconnessa e sdrucciolevole?	*DPR 503/96 art. 15* *DM 236/89 artt. 4.1.2, 4.1.11, 8.1.2 e 8.1.11*		**NO**	a) Sono presenti delle sconnessioni nei corridoi che rendono non agevole il passaggio di una sedia a ruote
4.2	Sono presenti le fasce a pavimento?	*DPR 503/96 art. 15* *DM 236/89 artt. 4.1.2, 4.1.11, 8.1.2 e 8.1.11*		**NO**	a) I percorsi comuni dell'edificio **non sono** individuati con adeguata differenziazione nel materiale e nel colore delle pavimentazioni;
4.3	Non E' necessario prevedere l'inserimento di una rampa per il superamento dei gradini ortogonali al percorso pedonale?	*DPR 503/96 art. 15* *DM 236/89 artt. 4.1.2, 4.1.11, 8.1.2 e 8.1.11*		**NO**	a) Sono presenti dei piccoli dislivelli nel percorso interno
4.4	Non E' necessario prevedere la sostituzione delle eventuali rampe esistenti?	*DPR 503/96 art. 15* *DM 236/89 artt. 4.1.2, 4.1.11, 8.1.2 e 8.1.11*			a) Non sono presenti rampe all'interno dell'edificio
4.5	La segnaletica informativa e di sicurezza è chiara, esauriente e facilmente leggibile?	*DPR 503/96 artt. 1, 15 e 17* *DM 236/89 art. 4.3*		**NO**	a) **Non sono** presenti cartelli di indicazione che facilitino l'orientamento e la fruizione degli spazi comuni con riportato il simbolo internazionale di accessibilità. b) **Non è** presente la segnaletica che indichi le attività principali ivi svolte ed i percorsi necessari per raggiungerle.
4.6	La luce netta delle porte interne è almeno uguale a 75 cm?	*DPR 503/96 art. 15* *DM 236/89 artt. 4.1.1 e 8.1.1*	**SI**		
4.7	La struttura è dotata di segnaletica di sicurezza individuabile anche ai disabili sensoriali?	*DPR 503/96 artt. 1, 15 e 17* *DM 236/89 art. 4.3*		**NO**	a) Gli ambienti interni **non assicurano** servizi di comunicazione per sordi e **non sono dotati** del simbolo di accesso alla comunicazione per le persone sorde di cui all'allegato C del DPR 503/96; b) Lo spazio **non presenta** apparecchi fonici, ovvero tabelle integrative con scritte in Braille, che indichi le attività principali ivi svolte ed i percorsi necessari per raggiungerle;
4.8	L'arredamento, i sussidi didattici e le attrezzature sono utilizzabili anche da persone con difficoltà motorie/sensoriali?	*DPR 503/96 artt. 15 e 23* *DM 236/89 artt. 4.1.4, 4.1.9, 8.1.4 e 8.1.9*		**NO**	
4.9	L'arredo non crea ostacolo o strozzature?	*DPR 503/96 artt. 15 e 23* *DM 236/89 artt. 4.1.4 e 8.1.4*	**SI**		
4.10	I Corridoi e i percorsi orizzontali hanno larghezza minima di 100cm ovvero slarghi ogni 10 m per consentire l'inversione di marcia da parte di persone su sedia a rotelle?	*DPR 503/96 artt. 15 e 23* *DM 236/89 artt. 4.1.4 e 8.1.4*	**SI**		

REPORT FOTOGRAFICO



PADIGLIONE MUSICA SCUOLA PRIMARIA E SECONDARIA EX INVITALIA_Vista laterale



PERCORSO ESTERNO-Pavimentazione sconnessa



PARCHEGGIO RISERVATO_Non presente

N19_SCUOLA INFANZIA VIA ACQUAFREDDA PIANETTE

SCHEDA DI RILIEVO DELLE BARRIERE (EDIFICI)	N°19
Nome Edificio: Scuola Infanzia Pianette	Amministrazione: Comune di Montalto Uffugo
Indirizzo: Via acqua fredda	
Rilevatore: IES	Data rilievo: SETTEMBRE 2024

1. ACCESSIBILITA' EDIFICIO E AMBIENTI INTERNI

Rif.	Ambito di Verifica	Rif. Normativo	SI	NO	Ulteriori Note
1.1	Ci sono parcheggi riservati a persone con disabilità in prossimità dell'accesso all'edificio considerato?	*DPR 503/96 art. 10* *DM 236/89 artt. 4.2.3 e 8.2.3*		**NO**	a) N**on e' riservato** ai detentori del contrassegno almeno 1 posto auto esterno ogni 50 o frazione di 50 posti esterni disponibili;
1.2	La segnaletica verticale esistente rispetta la normativa?	*DPR 503/96 art. 10* *DM 236/89 artt. 4.2.3. e 8.2.3*		**NO**	a) N**on e' riservato** ai detentori del contrassegno almeno 1 posto auto esterno ogni 50 o frazione di 50 posti esterni disponibili;
1.3	La segnaletica orizzontale esistente rispetta la normativa?	*DPR 503/96 art. 10* *DM 236/89 artt. 4.2.3. e 8.2.3*		**NO**	a) N**on e' riservato** ai detentori del contrassegno almeno 1 posto auto esterno ogni 50 o frazione di 50 posti esterni disponibili;
1.4	Il parcheggio riservato è raccordato o è complanare ad un percorso pedonale in piano ed è presente il collegamento tra parcheggio e accesso all'edificio?	*DPR 503/96 art. 16* *DM 236/89 artt. 4.2.3. e 8.2.3*		**NO**	a) N**on e' riservato** ai detentori del contrassegno almeno 1 posto auto esterno ogni 50 o frazione di 50 posti esterni disponibili;
1.5	Il percorso di avvicinamento all'edificio considerato è privo di ostacoli al passaggio di persone su sedia a ruote, dovuti alla presenza di pali di pubblica illuminazione, semafori, segnali stradali e/o pubblicitari e arredi pesanti (panchine, fioriere ecc..) e leggeri (cestini, rastrelliere ecc.)?	*DPR 503/96 art. 15 DM 236/89 artt. 4.2 e 8.2*	**SI**		
1.6	Il percorso di avvicinamento all'edificio ha larghezza minima di 150 cm ovvero di 90 cm ma è dotato degli allargamenti per l'iversione di marcia?? ha pavimentazione compatta adatta al transito di persone su sedia a ruote e ha un piano di calpestio regolare, privo di sconnessioni ed elementi sporgenti dalla pavimentazione?	*DPR 503/96 art. 15 DM 236/89 artt. 4.2 e 8.2*		**NO**	a) La pavimentazione non è adatta per il transito della sedia a rotelle
1.7	Nei percorsi di accesso all'edificio sono presenti le fasce a pavimento?	*DPR 503/96art. 15 DM 236/89 artt. 4.1.2, 4.1.11, 8.1.2 e 8.1.11*		**NO**	a) I percorsi di accesso all'edificio non sono individuati con adeguata differenziazione nel materiale e nel colore delle pavimentazioni;
1.8	Il percorso interno di eventuali giardini/cortili di pertinenza, ha larghezza minima di 150 cm? (se no, specificare nelle note la misura)		**SI**		
1.9	Il percorso interno di eventuali giardini/cortili di pertinenza, ha pavimentazione compatta adatta al transito di persone su sedia a ruote e ha un piano di calpestio regolare, privo di sconnessioni ed elementi sporgenti dalla pavimentazione?	*DPR 503/96 art. 15* *DM 236/89 artt. 4.2 e 8.2*		**NO**	a) Sono presenti delle sconnessioni

1.10	La pavimentazione di accesso all'edificio è adatta al transito di persone su sedia a ruote e ha un piano di calpestio regolare, privo di sconnessioni ed elementi sporgenti dalla pavimentazione?	*DPR 503/96 art. 15* *DM 236/89 art. 8.2.2*	**SI**		
1.11	La zona antistante/retrostante la porta d'accesso è complanare e con una profondità ≥ a 135x135/140 cm? Le porte consentono il passaggio di una sedia a ruote?	*DPR 503/96 art. 15* *DM 236/89 artt. 4.1.1 e 8.1.1*		**NO**	a) Le porte **hanno** una traversa orizzontale a pavimento di altezza tale da costituire ostacolo al moto della sedia a ruote;
1.12	Per accedere non è necessario prevedere la realizzazione di una rampa per il superamento di un dislivello?	*DPR 503/96 art. 15* *DM 236/89 artt. 4.1.11 e 8.1.11*		**NO**	a) Sono presenti dei dislivelli in corrispondenza degli accessi
1.13	Per accedere non è necessario inserire una piattaforma elevatrice o di un servoscala?	*DPR 503/96 art. 15* *DM 236/89 artt. 4.1.11 e 8.1.11*	**SI**		
1.14	Non è necessario prevedere la sostituzione delle eventuali rampe esistenti?	*DPR 503/96 art. 15* *DM 236/89 artt. 4.1.11 e 8.1.11*	**SI**		
1.15	Le eventuali porte a vetri hanno l'elemento di segnalazione della trasparenza?	*DPR 503/96 art. 15* *DM 236/89 artt. 4.1.1 e 8.1.1*	**SI**		
1.15	La segnaletica è chiara, esauriente e facilmente leggibile?	*DPR 503/96 art. 15 e 17* *DM 236/89 artt. 4.3, 4.1.5 e 8.1.5*		**NO**	a) L'edificio **non è dotato** del simbolo di "accessibilità" secondo il modello di cui all'allegato A del DPR 503/96; b) Il sistema di chiamata **non è dotato** del simbolo di "accessibilità condizionata" secondo il modello di cui all'allegato B del DPR 503/96; c) **Non sono** presenti cartelli di indicazione che facilitino l'orientamento e la fruizione degli spazi comuni con riportato il simbolo internazionale di accessibilità; d) **Non è** presente la segnaletica che indichi le attività principali ivi svolte ed i percorsi necessari per raggiungerle; e) Lo spazio **non presenta** apparecchi fonici, ovvero tabelle integrative con scritte in Braille, che indichi le attività principali ivi svolte ed i percorsi necessari per raggiungerle;
1.17	Il campanello e/o il citofono si trovano ad un'altezza da terra compresa tra i 40 e i 130 cm?	*DPR 503/96 art. 15 e 17* *DM 236/89 artt. 4.3, 4.1.5 e 8.1.5*		**NO**	

2. SERVIZI IGIENICI

Rif.	Ambito di Verifica	Rif. Normativo	SI	NO	Ulteriori Note
2.1	Esiste almeno un servizio igienico con caratteristiche dimensionali adeguate alle normative?	*DPR 503/96 art. 15* *DM 236/89 artt. 4.1.6 e 8.1.6*		**NO**	a) N**on è** presente un servizio igienico per disabili;
2.2	I servizi igienici per disabili sono adeguatamente segnalati tramite dispositivi luminosi, acustici e tattili, totem informativi ecc., per una loro facile individuazione anche da parte dei disabili sensoriali?	*DPR 503/96 art. 15*		**NO**	a) Non è presente un servizio igienico per disabili;
2.3	I sanitari e gli accessori sono presenti e funzionanti?	*DPR 503/96 art. 15* *DM 236/89 artt. 4.1.6 e 8.1.6*		**NO**	a) Non è presente un servizio igienico per disabili;

2.4	Negli impianti sportivi (comprese le palestre scolastiche) esistono docce accessibili?	*DPR 503/96 art. 8, 15, 23* *DM 236/89 artt. 4.1.6 e 8.1.6*			Non si tratta di edificio adibito a impianto sportivo
2.5	I sanitari hanno dimensioni e distanze previste dalla norma?	*DPR 503/96 art. 8* *DM 236/89 artt. 4.1.6 e 8.1.6*		**NO**	a) Non è presente un servizio igienico per disabili;
2.6	Lo specchio è posizionato ad altezza adeguata a persona seduta?	*DPR 503/96 art. 15*		**NO**	a) Non è presente un servizio igienico per disabili;
3. COLLEGAMENTI VERTICALI					
Rif.	**Ambito di Verifica**	**Rif. Normativo**	**SI**	**NO**	**Ulteriori Note**
3.1	Non è necessario prevedere un sistema di sollevamento per il raggiungimento dei livelli costituenti l'edificio?	*DPR 503/96 artt. 13, 15* *DM 236/89 artt. 4.1.12, 4.1.13, 8.1.12 e 8.1.13*			Edificio Monopiano
3.2	L'eventuale cabina ascensore esistente ha dimensioni minime 120 cm prof. x 80 cm largh.?	*DPR 503/96 artt. 13, 15* *DM 236/89 artt. 4.1.12, 4.1.13, 8.1.12 e 8.1.13*			Edificio Monopiano
3.3	La porta dell'eventuale ascensore ha dimensioni minime di 75 cm ed è posta sul lato corto?	*DPR 503/96 artt. 13, 15* *DM 236/89 artt. 4.1.12, 4.1.13, 8.1.12 e 8.1.13*			Edificio Monopiano
3.4	Gli accessori (citofono, allarme, ecc.) sono presenti, sono ad altezza adeguata e sono funzionanti?	*DPR 503/96 artt. 13, 15* *DM 236/89 artt. 4.1.12, 4.1.13, 8.1.12 e 8.1.13*			Edificio Monopiano
3.5	La finitura della pavimentazione del corpo scala non presenta sconnessioni e sdrucciolevolezza? Sono presenti le fasce antiscivolo?	*DPR 503/96 artt. 7, 13, 15* *DM 236/89 artt. 4.1.10 e 8.1.10*			Edificio Monopiano
3.6	Non E' necessario dotare il corpo scala di un parapetto (altezza di cm 100 da terra)?	*DPR 503/96 artt. 7, 13, 15* *DM 236/89 artt. 4.1.10 e 8.1.10*			Edificio Monopiano
3.7	Vi sono segnali a pavimento percepibili anche dai non vedenti, collocati ad almeno 30 cm dal primo e dall'ultimo gradino?	*DPR 503/96 artt. 7, 13, 15* *DM 236/89 artt. 4.1.10 e 8.1.10*			Edificio Monopiano
3.8	Il corpo scala è dotato di corrimano ad un'altezza compresa tra 0,9/1 metro su un lato o su entrambi i lati per larghezza superiore a 180 cm?	*DPR 503/96 artt. 7, 13, 15* *DM 236/89 artt. 4.1.10 e 8.1.10*			Edificio Monopiano

3.9	Negli edifici con utenza prevalente di bambini, il corpo scala è dotato del doppio corrimano ad altezza 75 cm dal piano di calpestio?	*DPR 503/96 artt. 7, 13, 15* *DM 236/89 artt. 4.1.10 e 8.1.10*			Edificio Monopiano
3.10	I gradini delle scale hanno caratteristiche conformi ai requisiti richiesti dalla norma? (rapporto alzata/pedata, larg. 120 cm)	*DPR 503/96 artt. 7, 13, 15* *DM 236/89 artt. 4.1.10 e 8.1.10*			Edificio Monopiano
4. PERCORSO INTERNO					
Rif.	**Ambito di Verifica**	**Rif. Normativo**	**SI**	**NO**	**Ulteriori Note**
4.1	La pavimentazione non è degradata, sconnessa e sdrucciolevole?	*DPR 503/96 art. 15* *DM 236/89 artt. 4.1.2, 4.1.11, 8.1.2 e 8.1.11*	**SI**		
4.2	Sono presenti le fasce a pavimento?	*DPR 503/96 art. 15* *DM 236/89 artt. 4.1.2, 4.1.11, 8.1.2 e 8.1.11*		**NO**	a) I percorsi comuni dell'edificio **non sono** individuati con adeguata differenziazione nel materiale e nel colore delle pavimentazioni;
4.3	Non E' necessario prevedere l'inserimento di una rampa per il superamento dei gradini ortogonali al percorso pedonale?	*DPR 503/96 art. 15* *DM 236/89 artt. 4.1.2, 4.1.11, 8.1.2 e 8.1.11*	**SI**		
4.4	Non E' necessario prevedere la sostituzione delle eventuali rampe esistenti?	*DPR 503/96 art. 15* *DM 236/89 artt. 4.1.2, 4.1.11, 8.1.2 e 8.1.11*			a) Non sono presenti rampe all'interno dell'edificio
4.5	La segnaletica informativa e di sicurezza è chiara, esauriente e facilmente leggibile?	*DPR 503/96 artt. 1, 15 e 17* *DM 236/89 art. 4.3*		**NO**	a) **Non sono** presenti cartelli di indicazione che facilitino l'orientamento e la fruizione degli spazi comuni con riportato il simbolo internazionale di accessibilità. b) **Non è** presente la segnaletica che indichi le attività principali ivi svolte ed i percorsi necessari per raggiungerle.
4.6	La luce netta delle porte interne è almeno uguale a 75 cm?	*DPR 503/96 art. 15* *DM 236/89 artt. 4.1.1 e 8.1.1*		**NO**	a) la porta ci accesso ai servizi igienici ha luce < 75cm
4.7	La struttura è dotata di segnaletica di sicurezza individuabile anche ai disabili sensoriali?	*DPR 503/96 artt. 1, 15 e 17* *DM 236/89 art. 4.3*		**NO**	a) Gli ambienti interni **non assicurano** servizi di comunicazione per sordi e **non sono dotati** del simbolo di accesso alla comunicazione per le persone sorde di cui all'allegato C del DPR 503/96; b) Lo spazio **non presenta** apparecchi fonici, ovvero tabelle integrative con scritte in Braille, che indichi le attività principali ivi svolte ed i percorsi necessari per raggiungerle;
4.8	L'arredamento, i sussidi didattici e le attrezzature sono utilizzabili anche da persone con difficoltà motorie/sensoriali?	*DPR 503/96 artt. 15 e 23* *DM 236/89 artt. 4.1.4, 4.1.9, 8.1.4 e 8.1.9*		**NO**	
4.9	L'arredo non crea ostacolo o strozzature?	*DPR 503/96 artt. 15 e 23* *DM 236/89 artt. 4.1.4 e 8.1.4*	**SI**		
4.10	I Corridoi e i percorsi orizzontali hanno larghezza minima di 100cm ovvero slarghi ogni 10 m per consentire l'inversione di marcia da parte di persone su sedia a rotelle?	*DPR 503/96 artt. 15 e 23* *DM 236/89 artt. 4.1.4 e 8.1.4*	**SI**		

REPORT FOTOGRAFICO



SCUOLA INFANZIA VIA ACQUAFREDDA PIANETTE_Vista principale

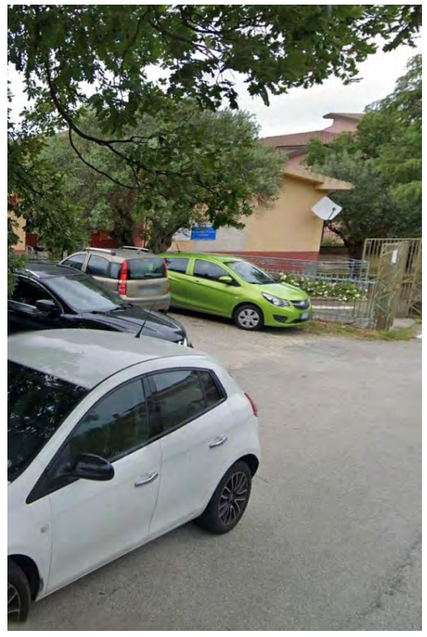

PARCHEGGIO RISERVATO_Non presente



PERCORSO ESTERNO- Pavimentazione sconnessa



PERCORSO ESTERNO-Presenza di gradini privi di fasce antisdrucciolo_assenza di doppio corrimano



PERCORSO ESTERNO_Rampa di accesso





PERCORSO ESTERNO_Ostacoli da rimuovere

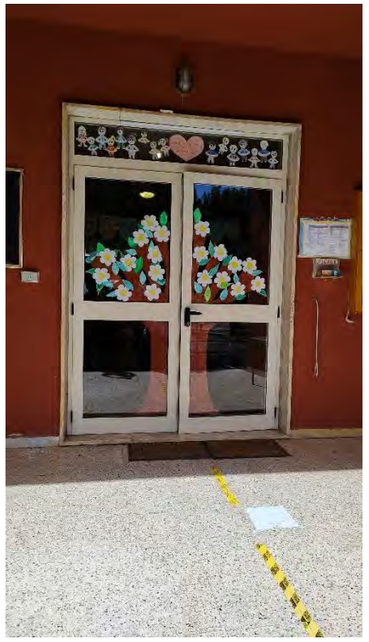

INGRESSO_Porta a norma



SERVIZI IGIENICI PER DISABILI_Porta non a norma



SERVIZI IGIENICI PER DISABILI_Assente

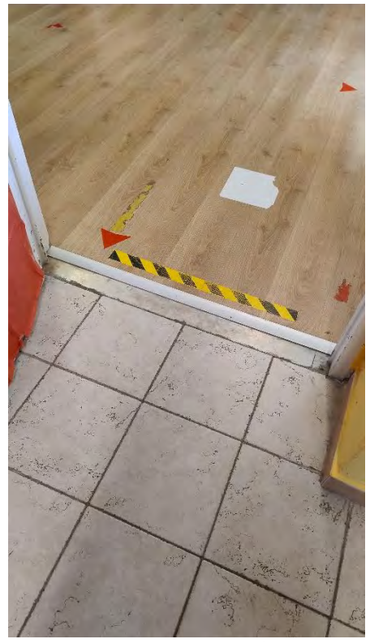

PERCORSO INTERNO- Assenza di percorsi tattili a pavimento

N20_STADIO TAVERNA DI MONTALTO

SCHEDA DI RILIEVO DELLE BARRIERE (EDIFICI)	**N°20**
Nome Edificio: Stadio Taverna di Montalto	Amministrazione: Comune di Comune di Montalto Uffugo
Indirizzo: Via Stanislao Chimenti	
Rilevatore: IES	Data rilievo: SETTEMBRE 2024

1. ACCESSIBILITA' EDIFICIO E AMBIENTI INTERNI

Rif.	Ambito di Verifica	Rif. Normativo	SI	NO	Ulteriori Note
1.1	Ci sono parcheggi riservati a persone con disabilità in prossimità dell'accesso all'edificio considerato?	*DPR 503/96 art. 10* *DM 236/89 artt. 4.2.3 e 8.2.3*		NO	a) N**on e' riservato** ai detentori del contrassegno almeno 1 posto auto esterno ogni 50 o frazione di 50 posti esterni disponibili;
1.2	La segnaletica verticale esistente rispetta la normativa?	*DPR 503/96 art. 10* *DM 236/89 artt. 4.2.3. e 8.2.3*		NO	a) N**on e' riservato** ai detentori del contrassegno almeno 1 posto auto esterno ogni 50 o frazione di 50 posti esterni disponibili;
1.3	La segnaletica orizzontale esistente rispetta la normativa?	*DPR 503/96 art. 10* *DM 236/89 artt. 4.2.3. e 8.2.3*		NO	a) N**on e' riservato** ai detentori del contrassegno almeno 1 posto auto esterno ogni 50 o frazione di 50 posti esterni disponibili;
1.4	Il parcheggio riservato è raccordato o è complanare ad un percorso pedonale in piano ed è presente il collegamento tra parcheggio e accesso all'edificio?	*DPR 503/96 art. 16* *DM 236/89 artt. 4.2.3. e 8.2.3*		NO	a) N**on e' riservato** ai detentori del contrassegno almeno 1 posto auto esterno ogni 50 o frazione di 50 posti esterni disponibili;
1.5	Il percorso di avvicinamento all'edificio considerato è privo di ostacoli al passaggio di persone su sedia a ruote, dovuti alla presenza di pali di pubblica illuminazione, semafori, segnali stradali e/o pubblicitari e arredi pesanti (panchine, fioriere ecc..) e leggeri (cestini, rastrelliere ecc.)?	*DPR 503/96 art. 15 DM 236/89 artt. 4.2 e 8.2*	SI		a) Non Sono presenti degli ostacoli sul percorso di avvicnimaneto all'edificio fino ad un'altezza minima di 2,1 metri dal calpestio;
1.6	Il percorso di avvicinamento all'edificio ha larghezza minima di 150 cm ovvero di 90 cm ma è dotato degli allargamenti per l'iversione di marcia?? ha pavimentazione compatta adatta al transito di persone su sedia a ruote e ha un piano di calpestio regolare, privo di sconnessioni ed elementi sporgenti dalla pavimentazione?	*DPR 503/96 art. 15 DM 236/89 artt. 4.2 e 8.2*		NO	La pavimentazione non è adatta per il transito della sedia a rotelle
1.7	Nei percorsi di accesso all'edificio sono presenti le fasce a pavimento?	*DPR 503/96 art. 15 DM 236/89 artt. 4.1.2, 4.1.11, 8.1.2 e 8.1.11*		NO	a) I percorsi di accesso all'edificio non sono individuati con adeguata differenziazione nel materiale e nel colore delle pavimentazioni;
1.8	Il percorso interno di eventuali giardini/cortili di pertinenza, ha larghezza minima di 150 cm? (se no, specificare nelle note la misura)	*DPR 503/96 art. 15*	SI		
1.9	Il percorso interno di eventuali giardini/cortili di pertinenza, ha pavimentazione compatta adatta al transito di persone su sedia a ruote e ha un piano di calpestio regolare, privo di sconnessioni ed elementi sporgenti dalla pavimentazione?	*DPR 503/96 art. 15* *DM 236/89 artt. 4.2 e 8.2*		NO	a) la pavimentazione risulta sconnessa

1.10	La pavimentazione di accesso all'edificio è adatta al transito di persone su sedia a ruote e ha un piano di calpestio regolare, privo di sconnessioni ed elementi sporgenti dalla pavimentazione?	*DPR 503/96 art. 15* *DM 236/89 art. 8.2.2*		**NO**	a) I pavimenti **non sono** antisdrucciolevoli; b) Gli elementi costituenti la pavimentazione **presentano** giunture inferiori a 5 mm e i risalti di spessore **sono** superiori a 5 mm
1.11	La zona antistante/retrostante la porta d'accesso è complanare e con una profondità ≥ a 135x135/140 cm? Le porte consentono il passaggio di una sedia a ruote?	*DPR 503/96 art. 15* *DM 236/89 artt. 4.1.1 e 8.1.1*	SI		
1.12	Per accedere non è necessario prevedere la realizzazione di una rampa per il superamento di un dislivello?	*DPR 503/96 art. 15* *DM 236/89 artt. 4.1.11 e 8.1.11*	**SI**		
1.13	Per accedere non è necessario inserire una piattaforma elevatrice o di un servoscala?	*DPR 503/96 art. 15* *DM 236/89 artt. 4.1.11 e 8.1.11*	**SI**		
1.14	Non è necessario prevedere la sostituzione delle eventuali rampe esistenti?	*DPR 503/96 art. 15* *DM 236/89 artt. 4.1.11 e 8.1.11*			Non sono presenti rampe
1.15	Le eventuali porte a vetri hanno l'elemento di segnalazione della trasparenza?	*DPR 503/96 art. 15* *DM 236/89 artt. 4.1.1 e 8.1.1*			Non sono presenti porte vetrate
1.15	La segnaletica è chiara, esauriente e facilmente leggibile?	*DPR 503/96 art. 15 e 17* *DM 236/89 artt. 4.3, 4.1.5 e 8.1.5*		**NO**	a) L'edificio **non è dotato** del simbolo di "accessibilità" secondo il modello di cui all'allegato A del DPR 503/96; b) Il sistema di chiamata **non è dotato** del simbolo di "accessibilità condizionata" secondo il modello di cui all'allegato B del DPR 503/96; c) **Non sono** presenti cartelli di indicazione che facilitino l'orientamento e la fruizione degli spazi comuni con riportato il simbolo internazionale di accessibilità; d) **Non è** presente la segnaletica che indichi le attività principali ivi svolte ed i percorsi necessari per raggiungerle; e) Lo spazio **non presenta** apparecchi fonici, ovvero tabelle integrative con scritte in Braille, che indichi le attività principali ivi svolte ed i percorsi necessari per raggiungerle;
1.17	Il campanello e/o il citofono si trovano ad un'altezza da terra compresa tra i 40 e i 130 cm?	*DPR 503/96 art. 15 e 17* *DM 236/89 artt. 4.3, 4.1.5 e 8.1.5*		**NO**	

2. SERVIZI IGIENICI

Rif.	Ambito di Verifica	Rif. Normativo	SI	NO	Ulteriori Note
2.1	Esiste almeno un servizio igienico con caratteristiche dimensionali adeguate alle normative?	*DPR 503/96 art. 15* *DM 236/89 artt. 4.1.6 e 8.1.6*		**NO**	a) N**on è** presente un servizio igienico per disabili;
2.2	I servizi igienici per disabili sono adeguatamente segnalati tramite dispositivi luminosi, acustici e tattili, totem informativi ecc., per una loro facile individuazione anche da parte dei disabili sensoriali?	*DPR 503/96 art. 15*		**NO**	a) Non è presente un servizio igienico per disabili;
2.3	I sanitari e gli accessori sono presenti e funzionanti?	*DPR 503/96 art. 15* *DM 236/89 artt. 4.1.6 e 8.1.6*		**NO**	a) N**on è** presente un servizio igienico per disabili;

2.4	Negli impianti sportivi (comprese le palestre scolastiche) esistono docce accessibili?	*DPR 503/96 art. 8, 15, 23* *DM 236/89 artt. 4.1.6 e 8.1.6*		**NO**	a) **non sono** presenti docce accessibili
2.5	I sanitari hanno dimensioni e distanze previste dalla norma?	*DPR 503/96 art. 8* *DM 236/89 artt. 4.1.6 e 8.1.6*		**NO**	a) N**on è** presente un servizio igienico per disabili;
2.6	Lo specchio è posizionato ad altezza adeguata a persona seduta?	*DPR 503/96 art. 15*		**NO**	a) Non è presente un servizio igienico per disabili;
3. COLLEGAMENTI VERTICALI					
Rif.	**Ambito di Verifica**	**Rif. Normativo**	**SI**	**NO**	**Ulteriori Note**
3.1	Non è necessario prevedere un sistema di sollevamento per il raggiungimento dei livelli costituenti l'edificio?	*DPR 503/96 artt. 13, 15* *DM 236/89 artt. 4.1.12, 4.1.13, 8.1.12 e 8.1.13*			Edificio Monopiano
3.2	L'eventuale cabina ascensore esistente ha dimensioni minime 120 cm prof. x 80 cm largh.?	*DPR 503/96 artt. 13, 15* *DM 236/89 artt. 4.1.12, 4.1.13, 8.1.12 e 8.1.13*			Edificio Monopiano
3.3	La porta dell'eventuale ascensore ha dimensioni minime di 75 cm ed è posta sul lato corto?	*DPR 503/96 artt. 13, 15* *DM 236/89 artt. 4.1.12, 4.1.13, 8.1.12 e 8.1.13*			Edificio Monopiano
3.4	Gli accessori (citofono, allarme, ecc.) sono presenti, sono ad altezza adeguata e sono funzionanti?	*DPR 503/96 artt. 13, 15* *DM 236/89 artt. 4.1.12, 4.1.13, 8.1.12 e 8.1.13*			Edificio Monopiano
3.5	La finitura della pavimentazione del corpo scala non presenta sconnessioni e sdrucciolevolezza? Sono presenti le fasce antiscivolo?	*DPR 503/96 artt. 7, 13, 15* *DM 236/89 artt. 4.1.10 e 8.1.10*			Edificio Monopiano
3.6	Non E' necessario dotare il corpo scala di un parapetto (altezza di cm 100 da terra)?	*DPR 503/96 artt. 7, 13, 15* *DM 236/89 artt. 4.1.10 e 8.1.10*			Edificio Monopiano
3.7	Vi sono segnali a pavimento percepibili anche dai non vedenti, collocati ad almeno 30 cm dal primo e dall'ultimo gradino?	*DPR 503/96 artt. 7, 13, 15* *DM 236/89 artt. 4.1.10 e 8.1.10*			Edificio Monopiano
3.8	Il corpo scala è dotato di corrimano ad un'altezza compresa tra 0,9/1 metro su un lato o su entrambi i lati per larghezza superiore a 180 cm?	*DPR 503/96 artt. 7, 13, 15* *DM 236/89 artt. 4.1.10 e 8.1.10*			Edificio Monopiano
3.9	Negli edifici con utenza prevalente di bambini, il corpo scala è dotato del doppio corrimano ad altezza 75 cm dal piano di calpestio?	*DPR 503/96 artt. 7, 13, 15* *DM 236/89 artt. 4.1.10 e 8.1.10*			Edificio Monopiano

3.10	I gradini delle scale hanno caratteristiche conformi ai requisiti richiesti dalla norma? (rapporto alzata/pedata, larg. 120 cm)	*DPR 503/96 artt. 7, 13, 15* *DM 236/89 artt. 4.1.10 e 8.1.10*			Edificio Monopiano
4. PERCORSO INTERNO					
Rif.	**Ambito di Verifica**	**Rif. Normativo**	**SI**	**NO**	**Ulteriori Note**
4.1	La pavimentazione non è degradata, sconnessa e sdrucciolevole?	*DPR 503/96 art. 15* *DM 236/89 artt. 4.1.2, 4.1.11, 8.1.2 e 8.1.11*		**NO**	a) I pavimenti **non sono compatti** b) Gli elementi costituenti la pavimentazione **presentano** giunture inferiori a 5 mm e i risalti di spessore **sono** superiori a 5 mm; c) Percorso NON **privo** di elementi che sporgono dalla quota di pavimento più di 2,5 cm;
4.2	Sono presenti le fasce a pavimento?	*DPR 503/96 art. 15* *DM 236/89 artt. 4.1.2, 4.1.11, 8.1.2 e 8.1.11*		**NO**	a) I percorsi comuni dell'edificio **non sono** individuati con adeguata differenziazione nel materiale e nel colore delle pavimentazioni;
4.3	Non E' necessario prevedere l'inserimento di una rampa per il superamento dei gradini ortogonali al percorso pedonale?	*DPR 503/96 art. 15* *DM 236/89 artt. 4.1.2, 4.1.11, 8.1.2 e 8.1.11*		**NO**	a) sono presenti dislivelli
4.4	Non E' necessario prevedere la sostituzione delle eventuali rampe esistenti?	*DPR 503/96 art. 15* *DM 236/89 artt. 4.1.2, 4.1.11, 8.1.2 e 8.1.11*			Non sono presenti rampe interne
4.5	La segnaletica informativa e di sicurezza è chiara, esauriente e facilmente leggibile?	*DPR 503/96 artt. 1, 15 e 17* *DM 236/89 art. 4.3*		**NO**	a) **Non sono** presenti cartelli di indicazione che facilitino l'orientamento e la fruizione degli spazi comuni con riportato il simbolo internazionale di accessibilità. b) **Non è** presente la segnaletica che indichi le attività principali ivi svolte ed i percorsi necessari per raggiungerle.
4.6	La luce netta delle porte interne è almeno uguale a 75 cm?	*DPR 503/96 art. 15* *DM 236/89 artt. 4.1.1 e 8.1.1*	**SI**		
4.7	La struttura è dotata di segnaletica di sicurezza individuabile anche ai disabili sensoriali?	*DPR 503/96 artt. 1, 15 e 17* *DM 236/89 art. 4.3*		**NO**	a) Gli ambienti interni **non assicurano** servizi di comunicazione per sordi e **non sono dotati** del simbolo di accesso alla comunicazione per le persone sorde di cui all'allegato C del DPR 503/96; b) Lo spazio **non presenta** apparecchi fonici, ovvero tabelle integrative con scritte in Braille, che indichi le attività principali ivi svolte ed i percorsi necessari per raggiungerle;
4.8	L'arredamento, i sussidi didattici e le attrezzature sono utilizzabili anche da persone con difficoltà motorie/sensoriali?	*DPR 503/96 artt. 15 e 23* *DM 236/89 artt. 4.1.4, 4.1.9, 8.1.4 e 8.1.9*		**NO**	
4.9	L'arredo non crea ostacolo o strozzature?	*DPR 503/96 artt. 15 e 23* *DM 236/89 artt. 4.1.4 e 8.1.4*	**SI**		
4.10	I Corridoi e i percorsi orizzontali hanno larghezza minima di 100cm ovvero slarghi ogni 10 m per consentire l'inversione di marcia da parte di persone su sedia a rotelle?	*DPR 503/96 artt. 15 e 23* *DM 236/89 artt. 4.1.4 e 8.1.4*	**SI**		

REPORT FOTOGRAFICO



STADIO TAVERNA DI MONTALTO_Vista dall'alto



PARCHEGGIO RISERVATO_Assente



PERCORSO ESTERNO_ Assenza percorso pedonale

COMPARTO 3 – MONTALTO SCALO E SETTIMO DI MONTALTO





N21_SCUOLA INFANZIA VILLAGGIO

SCHEDA DI RILIEVO DELLE BARRIERE (EDIFICI)	N°21
Nome Edificio: Scuola Infanzia Villaggio	Amministrazione: Comune di Montalto Uffugo
Indirizzo: Via Villaggio	
Rilevatore: IES	Data rilievo: SETTEMBRE 2024

1. ACCESSIBILITA' EDIFICIO E AMBIENTI INTERNI

Rif.	Ambito di Verifica	Rif. Normativo	SI	NO	Ulteriori Note
1.1	Ci sono parcheggi riservati a persone con disabilità in prossimità dell'accesso all'edificio considerato?	*DPR 503/96 art. 10* *DM 236/89 artt. 4.2.3 e 8.2.3*	SI		
1.2	La segnaletica verticale esistente rispetta la normativa?	*DPR 503/96 art. 10* *DM 236/89 artt. 4.2.3. e 8.2.3*	SI		
1.3	La segnaletica orizzontale esistente rispetta la normativa?	*DPR 503/96 art. 10* *DM 236/89 artt. 4.2.3. e 8.2.3*		NO	
1.4	Il parcheggio riservato è raccordato o è complanare ad un percorso pedonale in piano ed è presente il collegamento tra parcheggio e accesso all'edificio?	*DPR 503/96 art. 16* *DM 236/89 artt. 4.2.3. e 8.2.3*		NO	a) E' **necessario** un ripristino della pavimentazione del percorso pedonale appena adiacente la segnaletica orizzontale
1.5	Il percorso di avvicinamento all'edificio considerato è privo di ostacoli al passaggio di persone su sedia a ruote, dovuti alla presenza di pali di pubblica illuminazione, semafori, segnali stradali e/o pubblicitari e arredi pesanti (panchine, fioriere ecc..) e leggeri (cestini, rastrelliere ecc.)?	*DPR 503/96 art. 15 DM 236/89 artt. 4.2 e 8.2*	SI		
1.6	Il percorso di avvicinamento all'edificio ha larghezza minima di 150 cm ovvero di 90 cm ma è dotato degli allargamenti per l'iversione di marcia?? ha pavimentazione compatta adatta al transito di persone su sedia a ruote e ha un piano di calpestio regolare, privo di sconnessioni ed elementi sporgenti dalla pavimentazione?	*DPR 503/96 art. 15 DM 236/89 artt. 4.2 e 8.2*		NO	La pavimentazione non è adatta per il transito della sedia a rotelle
1.7	Nei percorsi di accesso all'edificio sono presenti le fasce a pavimento?	*DPR 503/96 art. 15 DM 236/89 artt. 4.1.2, 4.1.11, 8.1.2 e 8.1.11*		NO	a) I percorsi di accesso all'edificio non sono individuati con adeguata differenziazione nel materiale e nel colore delle pavimentazioni;
1.8	Il percorso interno di eventuali giardini/cortili di pertinenza, ha larghezza minima di 150 cm? (se no, specificare nelle note la misura)		SI		
1.9	Il percorso interno di eventuali giardini/cortili di pertinenza, ha pavimentazione compatta adatta al transito di persone su sedia a ruote e ha un piano di calpestio regolare, privo di sconnessioni ed elementi sporgenti dalla pavimentazione?	*DPR 503/96 art. 15* *DM 236/89 artt. 4.2 e 8.2*		NO	a) La pavimentazione non compatta e presenta disconnessioni

1.10	La pavimentazione di accesso all'edificio è adatta al transito di persone su sedia a ruote e ha un piano di calpestio regolare, privo di sconnessioni ed elementi sporgenti dalla pavimentazione?	*DPR 503/96 art. 15* *DM 236/89 art. 8.2.2*	**SI**		
1.11	La zona antistante/retrostante la porta d'accesso è complanare e con una profondità ≥ a 135x135/140 cm? Le porte consentono il passaggio di una sedia a ruote?	*DPR 503/96 art. 15* *DM 236/89 artt. 4.1.1 e 8.1.1*	**SI**		
1.12	Per accedere non è necessario prevedere la realizzazione di una rampa per il superamento di un dislivello?	*DPR 503/96 art. 15* *DM 236/89 artt. 4.1.11 e 8.1.11*	**SI**		
1.13	Per accedere non è necessario inserire una piattaforma elevatrice o di un servoscala?	*DPR 503/96 art. 15* *DM 236/89 artt. 4.1.11 e 8.1.11*	**SI**		
1.14	Non è necessario prevedere la sostituzione delle eventuali rampe esistenti?	*DPR 503/96 art. 15* *DM 236/89 artt. 4.1.11 e 8.1.11*	**SI**		
1.15	Le eventuali porte a vetri hanno l'elemento di segnalazione della trasparenza?	*DPR 503/96 art. 15* *DM 236/89 artt. 4.1.1 e 8.1.1*	**SI**		
1.16	La segnaletica è chiara, esauriente e facilmente leggibile?	*DPR 503/96 art. 15 e 17* *DM 236/89 artt. 4.3, 4.1.5 e 8.1.5*		**NO**	a) L'edificio **non è dotato** del simbolo di "accessibilità" secondo il modello di cui all'allegato A del DPR 503/96; b) Il sistema di chiamata **non è dotato** del simbolo di "accessibilità condizionata" secondo il modello di cui all'allegato B del DPR 503/96; c) **Non sono** presenti cartelli di indicazione che facilitino l'orientamento e la fruizione degli spazi comuni con riportato il simbolo internazionale di accessibilità; d) **Non è** presente la segnaletica che indichi le attività principali ivi svolte ed i percorsi necessari per raggiungerle; e) Lo spazio **non presenta** apparecchi fonici, ovvero tabelle integrative con scritte in Braille, che indichi le attività principali ivi svolte ed i percorsi necessari per raggiungerle;
1.17	Il campanello e/o il citofono si trovano ad un'altezza da terra compresa tra i 40 e i 130 cm?	*DPR 503/96 art. 15 e 17* *DM 236/89 artt. 4.3, 4.1.5 e 8.1.5*	**SI**		
2. SERVIZI IGIENICI					
Rif.	**Ambito di Verifica**	**Rif. Normativo**	**SI**	**NO**	**Ulteriori Note**
2.1	Esiste almeno un servizio igienico con caratteristiche dimensionali adeguate alle normative?	*DPR 503/96 art. 15* *DM 236/89 artt. 4.1.6 e 8.1.6*	**SI**		
2.2	I servizi igienici per disabili sono adeguatamente segnalati tramite dispositivi luminosi, acustici e tattili, totem informativi ecc., per una loro facile individuazione anche da parte dei disabili sensoriali?			**NO**	
2.3	I sanitari e gli accessori sono presenti e funzionanti?	*DPR 503/96 art. 15* *DM 236/89 artt. 4.1.6 e 8.1.6*		**NO**	a) **Non è presente** l' impianto di allarme;

2.4	Negli impianti sportivi (comprese le palestre scolastiche) esistono docce accessibili?	*DPR 503/96 art. 8, 15, 23* *DM 236/89 artt. 4.1.6 e 8.1.6*			
2.5	I sanitari hanno dimensioni e distanze previste dalla norma?	*DPR 503/96 art. 8* *DM 236/89 artt. 4.1.6 e 8.1.6*	SI		
2.6	Lo specchio è posizionato ad altezza adeguata a persona seduta?		SI		
3. COLLEGAMENTI VERTICALI					
Rif.	**Ambito di Verifica**	**Rif. Normativo**	**SI**	**NO**	**Ulteriori Note**
3.1	Non è necessario prevedere un sistema di sollevamento per il raggiungimento dei livelli costituenti l'edificio?	*DPR 503/96 artt. 13, 15* *DM 236/89 artt. 4.1.12, 4.1.13, 8.1.12 e 8.1.13*			Edicio Monopiano
3.2	L'eventuale cabina ascensore esistente ha dimensioni minime 120 cm prof. x 80 cm largh.?	*DPR 503/96 artt. 13, 15* *DM 236/89 artt. 4.1.12, 4.1.13, 8.1.12 e 8.1.13*			
3.3	La porta dell'eventuale ascensore ha dimensioni minime di 75 cm ed è posta sul lato corto?	*DPR 503/96 artt. 13, 15* *DM 236/89 artt. 4.1.12, 4.1.13, 8.1.12 e 8.1.13*			
3.4	Gli accessori (citofono, allarme, ecc.) sono presenti, sono ad altezza adeguata e sono funzionanti?	*DPR 503/96 artt. 13, 15* *DM 236/89 artt. 4.1.12, 4.1.13, 8.1.12 e 8.1.13*			
3.5	La finitura della pavimentazione del corpo scala non presenta sconnessioni e sdrucciolevolezza? Sono presenti le fasce antiscivolo?	*DPR 503/96 artt. 7, 13, 15* *DM 236/89 artt. 4.1.10 e 8.1.10*			
3.6	Non E' necessario dotare il corpo scala di un parapetto (altezza di cm 100 da terra)?	*DPR 503/96 artt. 7, 13, 15* *DM 236/89 artt. 4.1.10 e 8.1.10*			
3.7	Vi sono segnali a pavimento percepibili anche dai non vedenti, collocati ad almeno 30 cm dal primo e dall'ultimo gradino?	*DPR 503/96 artt. 7, 13, 15* *DM 236/89 artt. 4.1.10 e 8.1.10*			
3.8	Il corpo scala è dotato di corrimano ad un'altezza compresa tra 0,9/1 metro su un lato o su entrambi i lati per larghezza superiore a 180 cm?	*DPR 503/96 artt. 7, 13, 15* *DM 236/89 artt. 4.1.10 e 8.1.10*			
3.9	Negli edifici con utenza prevalente di bambini, il corpo scala è dotato del doppio corrimano ad altezza 75 cm dal piano di calpestio?	*DPR 503/96 artt. 7, 13, 15* *DM 236/89 artt. 4.1.10 e 8.1.10*			

3.10	I gradini delle scale hanno caratteristiche conformi ai requisiti richiesti dalla norma? (rapporto alzata/pedata, larg. 120 cm)	*DPR 503/96 artt. 7, 13, 15* *DM 236/89 artt. 4.1.10 e 8.1.10*			
4. PERCORSO INTERNO					
Rif.	**Ambito di Verifica**	**Rif. Normativo**	**SI**	**NO**	**Ulteriori Note**
4.1	La pavimentazione non è degradata, sconnessa e sdrucciolevole?	*DPR 503/96 art. 15* *DM 236/89 artt. 4.1.2, 4.1.11, 8.1.2 e 8.1.11*	**SI**		
4.2	Sono presenti le fasce a pavimento?	*DPR 503/96 art. 15* *DM 236/89 artt. 4.1.2, 4.1.11, 8.1.2 e 8.1.11*		**NO**	a) I percorsi comuni dell'edificio **non sono** individuati con adeguata differenziazione nel materiale e nel colore delle pavimentazioni;
4.3	Non E' necessario prevedere l'inserimento di una rampa per il superamento dei gradini ortogonali al percorso pedonale?	*DPR 503/96 art. 15* *DM 236/89 artt. 4.1.2, 4.1.11, 8.1.2 e 8.1.11*	**SI**		
4.4	Non E' necessario prevedere la sostituzione delle eventuali rampe esistenti?	*DPR 503/96 art. 15* *DM 236/89 artt. 4.1.2, 4.1.11, 8.1.2 e 8.1.11*			a) Non sono presenti rampe all'interno dell'edificio
4.5	La segnaletica informativa e di sicurezza è chiara, esauriente e facilmente leggibile?	*DPR 503/96 artt. 1, 15 e 17* *DM 236/89 art. 4.3*		**NO**	a) **Non sono** presenti cartelli di indicazione che facilitino l'orientamento e la fruizione degli spazi comuni con riportato il simbolo internazionale di accessibilità. b) **Non è** presente la segnaletica che indichi le attività principali ivi svolte ed i percorsi necessari per raggiungerle.
4.6	La luce netta delle porte interne è almeno uguale a 75 cm?	*DPR 503/96 art. 15* *DM 236/89 artt. 4.1.1 e 8.1.1*	**SI**		
4.7	La struttura è dotata di segnaletica di sicurezza individuabile anche ai disabili sensoriali?	*DPR 503/96 artt. 1, 15 e 17* *DM 236/89 art. 4.3*		**NO**	a) Gli ambienti interni **non assicurano** servizi di comunicazione per sordi e **non sono dotati** del simbolo di accesso alla comunicazione per le persone sorde di cui all'allegato C del DPR 503/96; b) Lo spazio **non presenta** apparecchi fonici, ovvero tabelle integrative con scritte in Braille, che indichi le attività principali ivi svolte ed i percorsi necessari per raggiungerle;
4.8	L'arredamento, i sussidi didattici e le attrezzature sono utilizzabili anche da persone con difficoltà motorie/sensoriali?	*DPR 503/96 artt. 15 e 23* *DM 236/89 artt. 4.1.4, 4.1.9, 8.1.4 e 8.1.9*		**NO**	
4.9	L'arredo non crea ostacolo o strozzature?	*DPR 503/96 artt. 15 e 23* *DM 236/89 artt. 4.1.4 e 8.1.4*	**SI**		
4.10	I Corridoi e i percorsi orizzontali hanno larghezza minima di 100cm ovvero slarghi ogni 10 m per consentire l'inversione di marcia da parte di persone su sedia a rotelle?	*DPR 503/96 artt. 15 e 23* *DM 236/89 artt. 4.1.4 e 8.1.4*	**SI**		

REPORT FOTOGRAFICO



SCUOLA INFANZIA VILLAGGIO_Vista principale

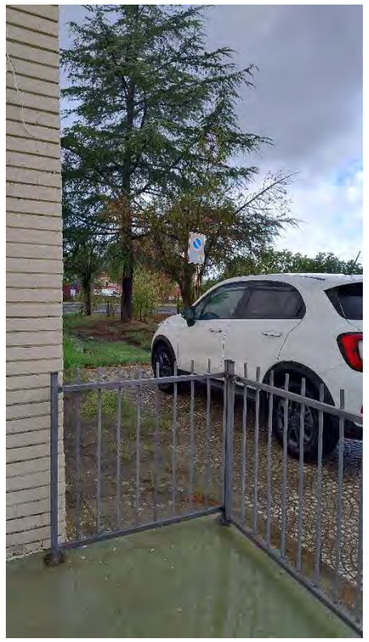

PARCHEGGIO RISERVATO_Segnaletica orizzontale da ripristinare



PERCORSO ESTERNO-Pavimentazione sconnessa

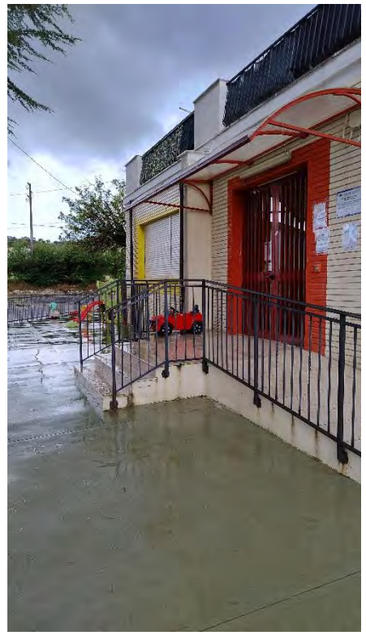

PERCORSO ESTERNO-Presenza di gradini



PERCORSO ESTERNO_Assenza di percorsi tattili a pavimento

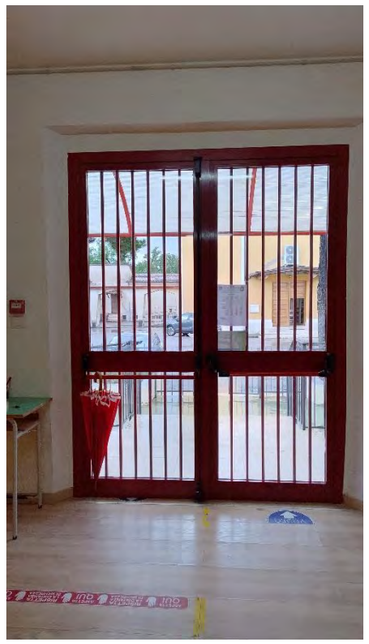

INGRESSO_A norma

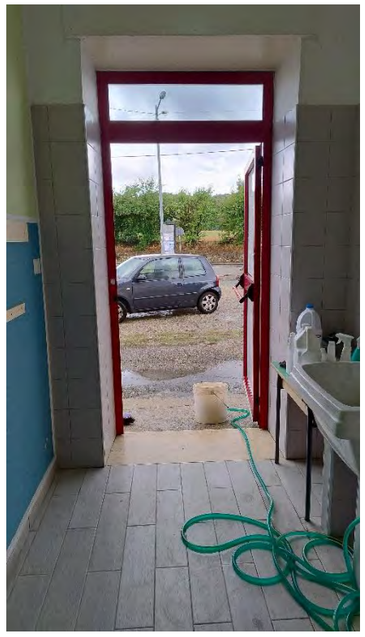

USCITA DI EMERGENZA_Presenza gradino



SERVIZI IGIENICI PER DISABILI_Porta a norma



SERVIZI IGIENICI PER DISABILI_assenza allarme

N22_SCUOLA SECONDARIA I GRADO VILLAGGIO

SCHEDA DI RILIEVO DELLE BARRIERE (EDIFICI)	**N°22**
Nome Edificio: Scuola Secondaria I grado Villaggio	Amministrazione: Comune di Montalto Uffugo
Indirizzo: Via Villaggio	
Rilevatore: IES	Data rilievo: SETTEMBRE 2024

1. ACCESSIBILITA' EDIFICIO E AMBIENTI INTERNI

Rif.	Ambito di Verifica	Rif. Normativo	SI	NO	Ulteriori Note
1.1	Ci sono parcheggi riservati a persone con disabilità in prossimità dell'accesso all'edificio considerato?	*DPR 503/96 art. 10* *DM 236/89 artt. 4.2.3 e 8.2.3*	SI		
1.2	La segnaletica verticale esistente rispetta la normativa?	*DPR 503/96 art. 10* *DM 236/89 artt. 4.2.3. e 8.2.3*	SI		
1.3	La segnaletica orizzontale esistente rispetta la normativa?	*DPR 503/96 art. 10* *DM 236/89 artt. 4.2.3. e 8.2.3*		NO	
1.4	Il parcheggio riservato è raccordato o è complanare ad un percorso pedonale in piano ed è presente il collegamento tra parcheggio e accesso all'edificio?	*DPR 503/96 art. 16* *DM 236/89 artt. 4.2.3. e 8.2.3*		NO	a) E' **necessario** un ripristino della pavimentazione del percorso pedonale appena adiacente la segnaletica orizzontale
1.5	Il percorso di avvicinamento all'edificio considerato è privo di ostacoli al passaggio di persone su sedia a ruote, dovuti alla presenza di pali di pubblica illuminazione, semafori, segnali stradali e/o pubblicitari e arredi pesanti (panchine, fioriere ecc..) e leggeri (cestini, rastrelliere ecc.)?	*DPR 503/96 art. 15 DM 236/89 artt. 4.2 e 8.2*	SI		
1.6	Il percorso di avvicinamento all'edificio ha larghezza minima di 150 cm ovvero di 90 cm ma è dotato degli allargamenti per l'iversione di marcia?? ha pavimentazione compatta adatta al transito di persone su sedia a ruote e ha un piano di calpestio regolare, privo di sconnessioni ed elementi sporgenti dalla pavimentazione?	*DPR 503/96 art. 15 DM 236/89 artt. 4.2 e 8.2*		NO	La pavimentazione non è adatta per il transito della sedia a rotelle
1.7	Nei percorsi di accesso all'edificio sono presenti le fasce a pavimento?	*DPR 503/96 art. 15 DM 236/89 artt. 4.1.2, 4.1.11, 8.1.2 e 8.1.11*		NO	a) I percorsi di accesso all'edificio non sono individuati con adeguata differenziazione nel materiale e nel colore delle pavimentazioni;
1.8	Il percorso interno di eventuali giardini/cortili di pertinenza, ha larghezza minima di 150 cm? (se no, specificare nelle note la misura)		SI		
1.9	Il percorso interno di eventuali giardini/cortili di pertinenza, ha pavimentazione compatta adatta al transito di persone su sedia a ruote e ha un piano di calpestio regolare, privo di sconnessioni ed elementi sporgenti dalla pavimentazione?	*DPR 503/96 art. 15* *DM 236/89 artt. 4.2 e 8.2*		NO	a) l a pavimentazione è disconnessa

1.10	La pavimentazione di accesso all'edificio è adatta al transito di persone su sedia a ruote e ha un piano di calpestio regolare, privo di sconnessioni ed elementi sporgenti dalla pavimentazione?	*DPR 503/96 art. 15* *DM 236/89 art. 8.2.2*	SI		
1.11	La zona antistante/retrostante la porta d'accesso è complanare e con una profondità ≥ a 135x135/140 cm? Le porte consentono il passaggio di una sedia a ruote?	*DPR 503/96 art. 15* *DM 236/89 artt. 4.1.1 e 8.1.1*	SI		
1.12	Per accedere non è necessario prevedere la realizzazione di una rampa per il superamento di un dislivello?	*DPR 503/96 art. 15* *DM 236/89 artt. 4.1.11 e 8.1.11*	SI		
1.13	Per accedere non è necessario inserire una piattaforma elevatrice o di un servoscala?	*DPR 503/96 art. 15* *DM 236/89 artt. 4.1.11 e 8.1.11*	SI		
1.14	Non è necessario prevedere la sostituzione delle eventuali rampe esistenti?	*DPR 503/96 art. 15* *DM 236/89 artt. 4.1.11 e 8.1.11*		NO	E' necessario mettere in sicurezza le rampe tramite la posa dei corrimani
1.15	Le eventuali porte a vetri hanno l'elemento di segnalazione della trasparenza?	*DPR 503/96 art. 15* *DM 236/89 artt. 4.1.1 e 8.1.1*	SI		
1.16	La segnaletica è chiara, esauriente e facilmente leggibile?	*DPR 503/96 art. 15 e 17* *DM 236/89 artt. 4.3, 4.1.5 e 8.1.5*		NO	a) L'edificio **non è dotato** del simbolo di "accessibilità" secondo il modello di cui all'allegato A del DPR 503/96; b) Il sistema di chiamata **non è dotato** del simbolo di "accessibilità condizionata" secondo il modello di cui all'allegato B del DPR 503/96; c) **Non sono** presenti cartelli di indicazione che facilitino l'orientamento e la fruizione degli spazi comuni con riportato il simbolo internazionale di accessibilità; d) **Non è** presente la segnaletica che indichi le attività principali ivi svolte ed i percorsi necessari per raggiungerle; e) Lo spazio **non presenta** apparecchi fonici, ovvero tabelle integrative con scritte in Braille, che indichi le attività principali ivi svolte ed i percorsi necessari per raggiungerle;
1.17	Il campanello e/o il citofono si trovano ad un'altezza da terra compresa tra i 40 e i 130 cm?	*DPR 503/96 art. 15 e 17* *DM 236/89 artt. 4.3, 4.1.5 e 8.1.5*		NO	
2. SERVIZI IGIENICI					
Rif.	**Ambito di Verifica**	**Rif. Normativo**	**SI**	**NO**	**Ulteriori Note**
2.1	Esiste almeno un servizio igienico con caratteristiche dimensionali adeguate alle normative?	*DPR 503/96 art. 15* *DM 236/89 artt. 4.1.6 e 8.1.6*	SI		
2.2	I servizi igienici per disabili sono adeguatamente segnalati tramite dispositivi luminosi, acustici e tattili, totem informativi ecc., per una loro facile individuazione anche da parte dei disabili sensoriali?			NO	
2.3	I sanitari e gli accessori sono presenti e funzionanti?	*DPR 503/96 art. 15* *DM 236/89 artt. 4.1.6 e 8.1.6*		NO	a) **Non è presente** l' impianto di allarme; b) Non sono presenti i corrimano

2.4	Negli impianti sportivi (comprese le palestre scolastiche) esistono docce accessibili?	*DPR 503/96 art. 8, 15, 23* *DM 236/89 artt. 4.1.6 e 8.1.6*			
2.5	I sanitari hanno dimensioni e distanze previste dalla norma?	*DPR 503/96 art. 8* *DM 236/89 artt. 4.1.6 e 8.1.6*	SI		
2.6	Lo specchio è posizionato ad altezza adeguata a persona seduta?			NO	a) Lo specchio non ha altezza adeguata
3. COLLEGAMENTI VERTICALI					
Rif.	**Ambito di Verifica**	**Rif. Normativo**	**SI**	**NO**	**Ulteriori Note**
3.1	Non è necessario prevedere un sistema di sollevamento per il raggiungimento dei livelli costituenti l'edificio?	*DPR 503/96 artt. 13, 15* *DM 236/89 artt. 4.1.12, 4.1.13, 8.1.12 e 8.1.13*	SI		**E' presente un servoscala ma attualmente non è in funzione, necessita di un intervento di mantuenzione**
3.2	L'eventuale cabina ascensore esistente ha dimensioni minime 120 cm prof. x 80 cm largh.?	*DPR 503/96 artt. 13, 15* *DM 236/89 artt. 4.1.12, 4.1.13, 8.1.12 e 8.1.13*			
3.3	La porta dell'eventuale ascensore ha dimensioni minime di 75 cm ed è posta sul lato corto?	*DPR 503/96 artt. 13, 15* *DM 236/89 artt. 4.1.12, 4.1.13, 8.1.12 e 8.1.13*			
3.4	Gli accessori (citofono, allarme, ecc.) sono presenti, sono ad altezza adeguata e sono funzionanti?	*DPR 503/96 artt. 13, 15* *DM 236/89 artt. 4.1.12, 4.1.13, 8.1.12 e 8.1.13*			
3.5	La finitura della pavimentazione del corpo scala non presenta sconnessioni e sdrucciolevolezza? Sono presenti le fasce antiscivolo?	*DPR 503/96 artt. 7, 13, 15* *DM 236/89 artt. 4.1.10 e 8.1.10*	SI		
3.6	Non E' necessario dotare il corpo scala di un parapetto (altezza di cm 100 da terra)?	*DPR 503/96 artt. 7, 13, 15* *DM 236/89 artt. 4.1.10 e 8.1.10*	SI		
3.7	Vi sono segnali a pavimento percepibili anche dai non vedenti, collocati ad almeno 30 cm dal primo e dall'ultimo gradino?	*DPR 503/96 artt. 7, 13, 15* *DM 236/89 artt. 4.1.10 e 8.1.10*		NO	a) **Non è presente** il segnale al pavimento situato almeno a 30 cm dal primo e dall'ultimo scalino al fine di indicare l'inizio e la fine della rampa;
3.8	Il corpo scala è dotato di corrimano ad un'altezza compresa tra 0,9/1 metro su un lato o su entrambi i lati per larghezza superiore a 180 cm?	*DPR 503/96 artt. 7, 13, 15* *DM 236/89 artt. 4.1.10 e 8.1.10*	SI		
3.9	Negli edifici con utenza prevalente di bambini, il corpo scala è dotato del doppio corrimano ad altezza 75 cm dal piano di calpestio?	*DPR 503/96 artt. 7, 13, 15* *DM 236/89 artt. 4.1.10 e 8.1.10*		NO	

3.10	I gradini delle scale hanno caratteristiche conformi ai requisiti richiesti dalla norma? (rapporto alzata/pedata, larg. 120 cm)	*DPR 503/96 artt. 7, 13, 15* *DM 236/89 artt. 4.1.10 e 8.1.10*	SI		
4. PERCORSO INTERNO					
Rif.	**Ambito di Verifica**	**Rif. Normativo**	**SI**	**NO**	**Ulteriori Note**
4.1	La pavimentazione non è degradata, sconnessa e sdrucciolevole?	*DPR 503/96 art. 15* *DM 236/89 artt. 4.1.2, 4.1.11, 8.1.2 e 8.1.11*	SI		
4.2	Sono presenti le fasce a pavimento?	*DPR 503/96 art. 15* *DM 236/89 artt. 4.1.2, 4.1.11, 8.1.2 e 8.1.11*		NO	a) I percorsi comuni dell'edificio **non sono** individuati con adeguata differenziazione nel materiale e nel colore delle pavimentazioni;
4.3	Non E' necessario prevedere l'inserimento di una rampa per il superamento dei gradini ortogonali al percorso pedonale?	*DPR 503/96 art. 15* *DM 236/89 artt. 4.1.2, 4.1.11, 8.1.2 e 8.1.11*	SI		
4.4	Non E' necessario prevedere la sostituzione delle eventuali rampe esistenti?	*DPR 503/96 art. 15* *DM 236/89 artt. 4.1.2, 4.1.11, 8.1.2 e 8.1.11*			a) Non sono presenti rampe all'interno dell'edificio
4.5	La segnaletica informativa e di sicurezza è chiara, esauriente e facilmente leggibile?	*DPR 503/96 artt. 1, 15 e 17* *DM 236/89 art. 4.3*		NO	a) **Non sono** presenti cartelli di indicazione che facilitino l'orientamento e la fruizione degli spazi comuni con riportato il simbolo internazionale di accessibilità. b) **Non è** presente la segnaletica che indichi le attività principali ivi svolte ed i percorsi necessari per raggiungerle.
4.6	La luce netta delle porte interne è almeno uguale a 75 cm?	*DPR 503/96 art. 15* *DM 236/89 artt. 4.1.1 e 8.1.1*	SI		
4.7	La struttura è dotata di segnaletica di sicurezza individuabile anche ai disabili sensoriali?	*DPR 503/96 artt. 1, 15 e 17* *DM 236/89 art. 4.3*		NO	a) Gli ambienti interni **non assicurano** servizi di comunicazione per sordi e **non sono dotati** del simbolo di accesso alla comunicazione per le persone sorde di cui all'allegato C del DPR 503/96; b) Lo spazio **non presenta** apparecchi fonici, ovvero tabelle integrative con scritte in Braille, che indichi le attività principali ivi svolte ed i percorsi necessari per raggiungerle;
4.8	L'arredamento, i sussidi didattici e le attrezzature sono utilizzabili anche da persone con difficoltà motorie/sensoriali?	*DPR 503/96 artt. 15 e 23* *DM 236/89 artt. 4.1.4, 4.1.9, 8.1.4 e 8.1.9*		NO	
4.9	L'arredo non crea ostacolo o strozzature?	*DPR 503/96 artt. 15 e 23* *DM 236/89 artt. 4.1.4 e 8.1.4*	SI		
4.10	I Corridoi e i percorsi orizzontali hanno larghezza minima di 100cm ovvero slarghi ogni 10 m per consentire l'inversione di marcia da parte di persone su sedia a rotelle?	*DPR 503/96 artt. 15 e 23* *DM 236/89 artt. 4.1.4 e 8.1.4*	SI		

REPORT FOTOGRAFICO



SCUOLA SECONDARIA VILLAGGIO_Vista principale



PARCHEGGIO RISERVATO_Segnaletica orizzontale da ripristinare

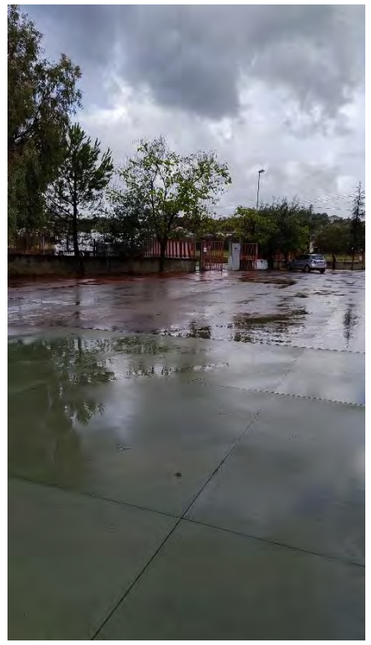

PERCORSO ESTERNO-Pavimentazione antisdrucciolo

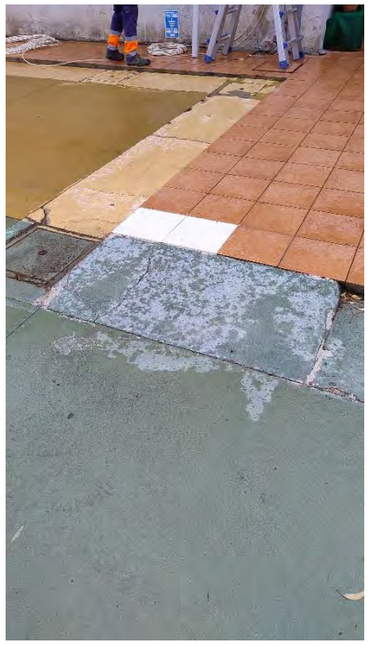

PERCORSO ESTERNO_Presenza di sconnessioni

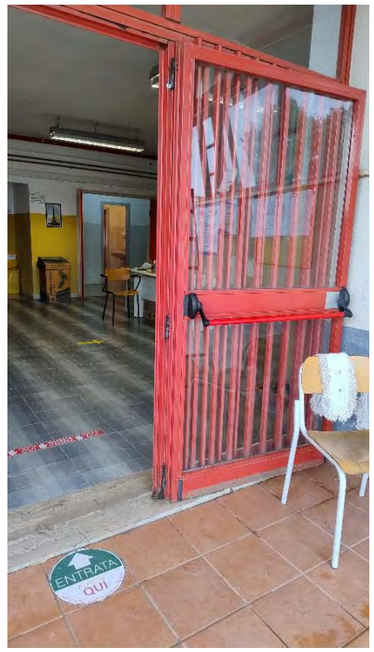

INGRESSO_Porta a Norma



USCITA DI SICUREZZA_Porta a vetri segnalata

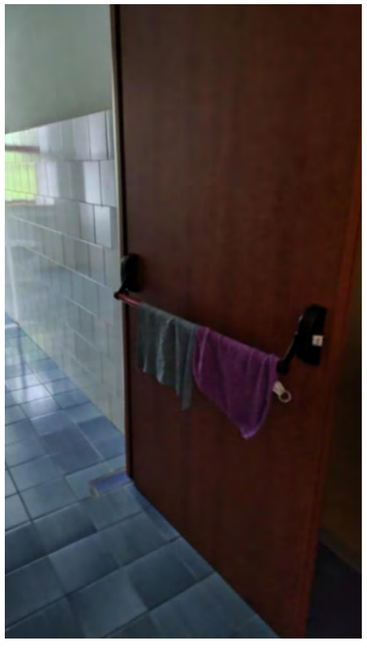

SERVIZI IGIENICI PER DISABILI_Porta a norma



SERVIZI IGIENICI PER DISABILI_Dotazioni mancanti

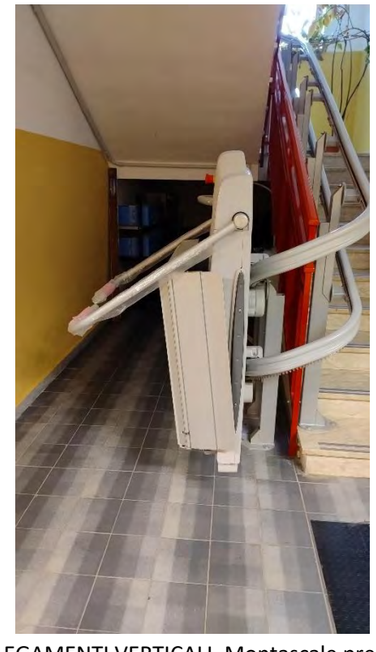

COLLEGAMENTI VERTICALI_Montascale presente ma necessita di un intervento di manuntenzione

N23_SCUOLA PRIMARIA VILLAGGIO

SCHEDA DI RILIEVO DELLE BARRIERE (EDIFICI)	N°23
Nome Edificio: Scuola Primaria Villaggio	Amministrazione: Comune di Montalto Uffugo
Indirizzo: Via Villaggio	
Rilevatore: IES	Data rilievo: SETTEMBRE 2024

1. ACCESSIBILITA' EDIFICIO E AMBIENTI INTERNI

Rif.	Ambito di Verifica	Rif. Normativo	SI	NO	Ulteriori Note
1.1	Ci sono parcheggi riservati a persone con disabilità in prossimità dell'accesso all'edificio considerato?	*DPR 503/96 art. 10* *DM 236/89 artt. 4.2.3 e 8.2.3*		NO	a) **E' riservato** ai detentori del contrassegno almeno 1 posto auto esterno ogni 50 o frazione di 50 posti esterni disponibili;
1.2	La segnaletica verticale esistente rispetta la normativa?	*DPR 503/96 art. 10* *DM 236/89 artt. 4.2.3. e 8.2.3*		NO	a) **E' riservato** ai detentori del contrassegno almeno 1 posto auto esterno ogni 50 o frazione di 50 posti esterni disponibili;
1.3	La segnaletica orizzontale esistente rispetta la normativa?	*DPR 503/96 art. 10* *DM 236/89 artt. 4.2.3. e 8.2.3*		NO	a) **E' riservato** ai detentori del contrassegno almeno 1 posto auto esterno ogni 50 o frazione di 50 posti esterni disponibili;
1.4	Il parcheggio riservato è raccordato o è complanare ad un percorso pedonale in piano ed è presente il collegamento tra parcheggio e accesso all'edificio?	*DPR 503/96 art. 16* *DM 236/89 artt. 4.2.3. e 8.2.3*		NO	a) **E' riservato** ai detentori del contrassegno almeno 1 posto auto esterno ogni 50 o frazione di 50 posti esterni disponibili;
1.5	Il percorso di avvicinamento all'edificio considerato è privo di ostacoli al passaggio di persone su sedia a ruote, dovuti alla presenza di pali di pubblica illuminazione, semafori, segnali stradali e/o pubblicitari e arredi pesanti (panchine, fioriere ecc..) e leggeri (cestini, rastrelliere ecc.)?	*DPR 503/96 art. 15 DM 236/89 artt. 4.2 e 8.2*	SI		
1.6	Il percorso di avvicinamento all'edificio ha larghezza minima di 150 cm ovvero di 90 cm ma è dotato degli allargamenti per l'iversione di marcia?? ha pavimentazione compatta adatta al transito di persone su sedia a ruote e ha un piano di calpestio regolare, privo di sconnessioni ed elementi sporgenti dalla pavimentazione?	*DPR 503/96 art. 15 DM 236/89 artt. 4.2 e 8.2*		NO	La pavimentazione non è adatta per il transito della sedia a rotelle
1.7	Nei percorsi di accesso all'edificio sono presenti le fasce a pavimento?	*DPR 503/96 art. 15 DM 236/89 artt. 4.1.2, 4.1.11, 8.1.2 e 8.1.11*		NO	a) I percorsi di accesso all'edificio non sono individuati con adeguata differenziazione nel materiale e nel colore delle pavimentazioni;
1.8	Il percorso interno di eventuali giardini/cortili di pertinenza, ha larghezza minima di 150 cm? (se no, specificare nelle note la misura)		SI		
1.9	Il percorso interno di eventuali giardini/cortili di pertinenza, ha pavimentazione compatta adatta al transito di persone su sedia a ruote e ha un piano di calpestio regolare, privo di sconnessioni ed elementi sporgenti dalla pavimentazione?	*DPR 503/96 art. 15* *DM 236/89 artt. 4.2 e 8.2*		NO	a) l a pavimentazione è disconnessa

1.10	La pavimentazione di accesso all'edificio è adatta al transito di persone su sedia a ruote e ha un piano di calpestio regolare, privo di sconnessioni ed elementi sporgenti dalla pavimentazione?	*DPR 503/96 art. 15* *DM 236/89 art. 8.2.2*	**SI**		
1.11	La zona antistante/retrostante la porta d'accesso è complanare e con una profondità ≥ a 135x135/140 cm? Le porte consentono il passaggio di una sedia a ruote?	*DPR 503/96 art. 15* *DM 236/89 artt. 4.1.1 e 8.1.1*	**SI**		
1.12	Per accedere non è necessario prevedere la realizzazione di una rampa per il superamento di un dislivello?	*DPR 503/96 art. 15* *DM 236/89 artt. 4.1.11 e 8.1.11*	**SI**		
1.13	Per accedere non è necessario inserire una piattaforma elevatrice o di un servoscala?	*DPR 503/96 art. 15* *DM 236/89 artt. 4.1.11 e 8.1.11*	**SI**		
1.14	Non è necessario prevedere la sostituzione delle eventuali rampe esistenti?	*DPR 503/96 art. 15* *DM 236/89 artt. 4.1.11 e 8.1.11*		**NO**	a) E' necessario mettere in sicurezza le rampe tramite la posa dei corrimani
1.15	Le eventuali porte a vetri hanno l'elemento di segnalazione della trasparenza?	*DPR 503/96 art. 15* *DM 236/89 artt. 4.1.1 e 8.1.1*	**SI**		
1.16	La segnaletica è chiara, esauriente e facilmente leggibile?	*DPR 503/96 art. 15 e 17* *DM 236/89 artt. 4.3, 4.1.5 e 8.1.5*		**NO**	a) L'edificio **non è dotato** del simbolo di "accessibilità" secondo il modello di cui all'allegato A del DPR 503/96; b) Il sistema di chiamata **non è dotato** del simbolo di "accessibilità condizionata" secondo il modello di cui all'allegato B del DPR 503/96; c) **Non sono** presenti cartelli di indicazione che facilitino l'orientamento e la fruizione degli spazi comuni con riportato il simbolo internazionale di accessibilità; d) **Non è** presente la segnaletica che indichi le attività principali ivi svolte ed i percorsi necessari per raggiungerle; e) Lo spazio **non presenta** apparecchi fonici, ovvero tabelle integrative con scritte in Braille, che indichi le attività principali ivi svolte ed i percorsi necessari per raggiungerle;
1.17	Il campanello e/o il citofono si trovano ad un'altezza da terra compresa tra i 40 e i 130 cm?	*DPR 503/96 art. 15 e 17* *DM 236/89 artt. 4.3, 4.1.5 e 8.1.5*		**NO**	

2. SERVIZI IGIENICI

Rif.	Ambito di Verifica	Rif. Normativo	SI	NO	Ulteriori Note
2.1	Esiste almeno un servizio igienico con caratteristiche dimensionali adeguate alle normative?	*DPR 503/96 art. 15* *DM 236/89 artt. 4.1.6 e 8.1.6*	**SI**		
2.2	I servizi igienici per disabili sono adeguatamente segnalati tramite dispositivi luminosi, acustici e tattili, totem informativi ecc., per una loro facile individuazione anche da parte dei disabili sensoriali?			**NO**	
2.3	I sanitari e gli accessori sono presenti e funzionanti?	*DPR 503/96 art. 15* *DM 236/89 artt. 4.1.6 e 8.1.6*		**NO**	a) **Non è presente** l' impianto di allarme;

2.4	Negli impianti sportivi (comprese le palestre scolastiche) esistono docce accessibili?	*DPR 503/96 art. 8, 15, 23* *DM 236/89 artt. 4.1.6 e 8.1.6*			
2.5	I sanitari hanno dimensioni e distanze previste dalla norma?	*DPR 503/96 art. 8* *DM 236/89 artt. 4.1.6 e 8.1.6*	SI		
2.6	Lo specchio è posizionato ad altezza adeguata a persona seduta?	*DM 236/89 artt. 4.1.6 e 8.1.6*		NO	a) Specchio non presente
3. COLLEGAMENTI VERTICALI					
Rif.	**Ambito di Verifica**	**Rif. Normativo**	**SI**	**NO**	**Ulteriori Note**
3.1	Non è necessario prevedere un sistema di sollevamento per il raggiungimento dei livelli costituenti l'edificio?	*DPR 503/96 artt. 13, 15* *DM 236/89 artt. 4.1.12, 4.1.13, 8.1.12 e 8.1.13*			a) **Edificio monopiano**
3.2	L'eventuale cabina ascensore esistente ha dimensioni minime 120 cm prof. x 80 cm largh.?	*DPR 503/96 artt. 13, 15* *DM 236/89 artt. 4.1.12, 4.1.13, 8.1.12 e 8.1.13*			a) **Edificio monopiano**
3.3	La porta dell'eventuale ascensore ha dimensioni minime di 75 cm ed è posta sul lato corto?	*DPR 503/96 artt. 13, 15* *DM 236/89 artt. 4.1.12, 4.1.13, 8.1.12 e 8.1.13*			a) **Edificio monopiano**
3.4	Gli accessori (citofono, allarme, ecc.) sono presenti, sono ad altezza adeguata e sono funzionanti?	*DPR 503/96 artt. 13, 15* *DM 236/89 artt. 4.1.12, 4.1.13, 8.1.12 e 8.1.13*			a) **Edificio monopiano**
3.5	La finitura della pavimentazione del corpo scala non presenta sconnessioni e sdrucciolevolezza? Sono presenti le fasce antiscivolo?	*DPR 503/96 artt. 7, 13, 15* *DM 236/89 artt. 4.1.10 e 8.1.10*			a) **Edificio monopiano**
3.6	Non E' necessario dotare il corpo scala di un parapetto (altezza di cm 100 da terra)?	*DPR 503/96 artt. 7, 13, 15* *DM 236/89 artt. 4.1.10 e 8.1.10*			a) **Edificio monopiano**
3.7	Vi sono segnali a pavimento percepibili anche dai non vedenti, collocati ad almeno 30 cm dal primo e dall'ultimo gradino?	*DPR 503/96 artt. 7, 13, 15* *DM 236/89 artt. 4.1.10 e 8.1.10*			a) **Edificio monopiano**
3.8	Il corpo scala è dotato di corrimano ad un'altezza compresa tra 0,9/1 metro su un lato o su entrambi i lati per larghezza superiore a 180 cm?	*DPR 503/96 artt. 7, 13, 15* *DM 236/89 artt. 4.1.10 e 8.1.10*			a) **Edificio monopiano**
3.9	Negli edifici con utenza prevalente di bambini, il corpo scala è dotato del doppio corrimano ad altezza 75 cm dal piano di calpestio?	*DPR 503/96 artt. 7, 13, 15* *DM 236/89 artt. 4.1.10 e 8.1.10*			a) **Edificio monopiano**

3.10	I gradini delle scale hanno caratteristiche conformi ai requisiti richiesti dalla norma? (rapporto alzata/pedata, larg. 120 cm)	*DPR 503/96 artt. 7, 13, 15* *DM 236/89 artt. 4.1.10 e 8.1.10*			a) **Edificio monopiano**
4. PERCORSO INTERNO					
Rif.	**Ambito di Verifica**	**Rif. Normativo**	**SI**	**NO**	**Ulteriori Note**
4.1	La pavimentazione non è degradata, sconnessa e sdrucciolevole?	*DPR 503/96 art. 15* *DM 236/89 artt. 4.1.2, 4.1.11, 8.1.2 e 8.1.11*	**SI**		
4.2	Sono presenti le fasce a pavimento?	*DPR 503/96 art. 15* *DM 236/89 artt. 4.1.2, 4.1.11, 8.1.2 e 8.1.11*		**NO**	a) I percorsi comuni dell'edificio **non sono** individuati con adeguata differenziazione nel materiale e nel colore delle pavimentazioni;
4.3	Non E' necessario prevedere l'inserimento di una rampa per il superamento dei gradini ortogonali al percorso pedonale?	*DPR 503/96 art. 15* *DM 236/89 artt. 4.1.2, 4.1.11, 8.1.2 e 8.1.11*	**SI**		
4.4	Non E' necessario prevedere la sostituzione delle eventuali rampe esistenti?	*DPR 503/96 art. 15* *DM 236/89 artt. 4.1.2, 4.1.11, 8.1.2 e 8.1.11*			a) Non sono presenti rampe all'interno dell'edificio
4.5	La segnaletica informativa e di sicurezza è chiara, esauriente e facilmente leggibile?	*DPR 503/96 artt. 1, 15 e 17* *DM 236/89 art. 4.3*		**NO**	a) **Non sono** presenti cartelli di indicazione che facilitino l'orientamento e la fruizione degli spazi comuni con riportato il simbolo internazionale di accessibilità. b) **Non è** presente la segnaletica che indichi le attività principali ivi svolte ed i percorsi necessari per raggiungerle.
4.6	La luce netta delle porte interne è almeno uguale a 75 cm?	*DPR 503/96 art. 15* *DM 236/89 artt. 4.1.1 e 8.1.1*	**SI**		
4.7	La struttura è dotata di segnaletica di sicurezza individuabile anche ai disabili sensoriali?	*DPR 503/96 artt. 1, 15 e 17* *DM 236/89 art. 4.3*		**NO**	a) Gli ambienti interni **non assicurano** servizi di comunicazione per sordi e **non sono dotati** del simbolo di accesso alla comunicazione per le persone sorde di cui all'allegato C del DPR 503/96; b) Lo spazio **non presenta** apparecchi fonici, ovvero tabelle integrative con scritte in Braille, che indichi le attività principali ivi svolte ed i percorsi necessari per raggiungerle;
4.8	L'arredamento, i sussidi didattici e le attrezzature sono utilizzabili anche da persone con difficoltà motorie/sensoriali?	*DPR 503/96 artt. 15 e 23* *DM 236/89 artt. 4.1.4, 4.1.9, 8.1.4 e 8.1.9*		**NO**	
4.9	L'arredo non crea ostacolo o strozzature?	*DPR 503/96 artt. 15 e 23* *DM 236/89 artt. 4.1.4 e 8.1.4*	**SI**		
4.10	I Corridoi e i percorsi orizzontali hanno larghezza minima di 100cm ovvero slarghi ogni 10 m per consentire l'inversione di marcia da parte di persone su sedia a rotelle?	*DPR 503/96 artt. 15 e 23* *DM 236/89 artt. 4.1.4 e 8.1.4*	**SI**		

REPORT FOTOGRAFICO



SCUOLA PRIMARIA VILLAGGIO_Vista principale

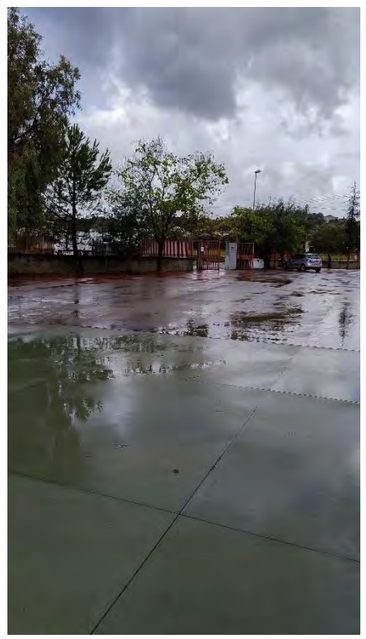

PARCHEGGIO RISERVATO_Assente



ACCESSO- Presenza di sconnessioni



PERCORSO ESTERNO_Gradini con pavimentazione sdrucciolevole

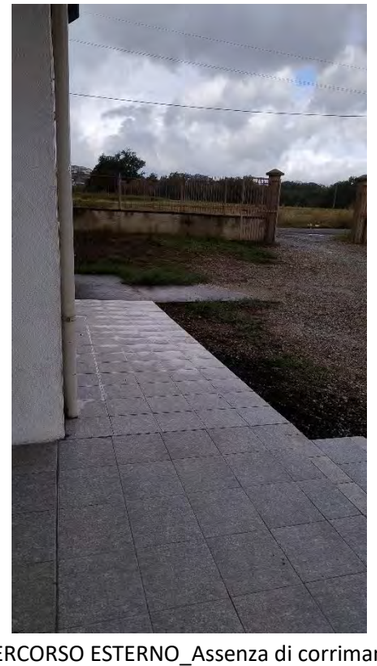

PERCORSO ESTERNO_Assenza di corrimano rampa

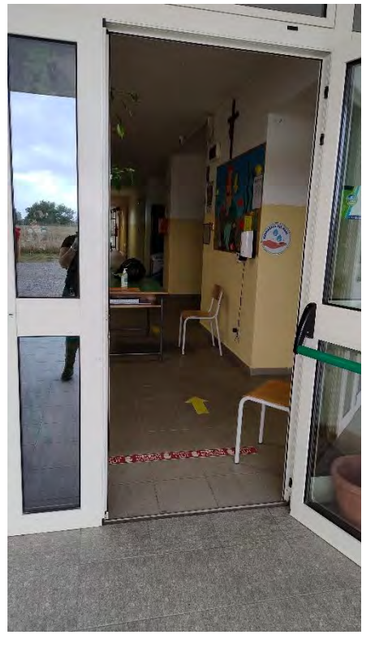

INGRESSO_Porta a norma

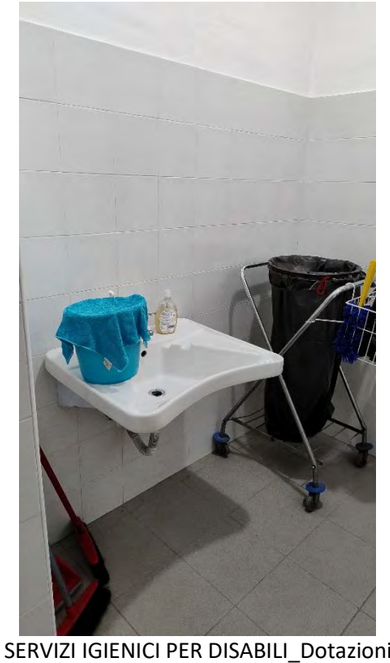

SERVIZI IGIENICI PER DISABILI_Dotazioni mancanti

N24_ASILO NIDO PETROZZA

SCHEDA DI RILIEVO DELLE BARRIERE (EDIFICI)	N°24
Nome Edificio: Asilo nido comunale	Amministrazione: Comune di Montalto Uffugo
Indirizzo: Via Petrozza	
Rilevatore: IES	Data rilievo: SETTEMBRE 2024

1. ACCESSIBILITA' EDIFICIO E AMBIENTI INTERNI

Rif.	Ambito di Verifica	Rif. Normativo	SI	NO	Ulteriori Note
1.1	Ci sono parcheggi riservati a persone con disabilità in prossimità dell'accesso all'edificio considerato?	*DPR 503/96 art. 10* *DM 236/89 artt. 4.2.3 e 8.2.3*		NO	a) **E' riservato** ai detentori del contrassegno almeno 1 posto auto esterno ogni 50 o frazione di 50 posti esterni disponibili;
1.2	La segnaletica verticale esistente rispetta la normativa?	*DPR 503/96 art. 10* *DM 236/89 artt. 4.2.3. e 8.2.3*		NO	a) **E' riservato** ai detentori del contrassegno almeno 1 posto auto esterno ogni 50 o frazione di 50 posti esterni disponibili;
1.3	La segnaletica orizzontale esistente rispetta la normativa?	*DPR 503/96 art. 10* *DM 236/89 artt. 4.2.3. e 8.2.3*		NO	a) **E' riservato** ai detentori del contrassegno almeno 1 posto auto esterno ogni 50 o frazione di 50 posti esterni disponibili;
1.4	Il parcheggio riservato è raccordato o è complanare ad un percorso pedonale in piano ed è presente il collegamento tra parcheggio e accesso all'edificio?	*DPR 503/96 art. 16* *DM 236/89 artt. 4.2.3. e 8.2.3*		NO	a) **E' riservato** ai detentori del contrassegno almeno 1 posto auto esterno ogni 50 o frazione di 50 posti esterni disponibili;
1.5	Il percorso di avvicinamento all'edificio considerato è privo di ostacoli al passaggio di persone su sedia a ruote, dovuti alla presenza di pali di pubblica illuminazione, semafori, segnali stradali e/o pubblicitari e arredi pesanti (panchine, fioriere ecc..) e leggeri (cestini, rastrelliere ecc.)?	*DPR 503/96 art. 15 DM 236/89 artt. 4.2 e 8.2*	SI		
1.6	Il percorso di avvicinamento all'edificio ha larghezza minima di 150 cm ovvero di 90 cm ma è dotato degli allargamenti per l'iversione di marcia?? ha pavimentazione compatta adatta al transito di persone su sedia a ruote e ha un piano di calpestio regolare, privo di sconnessioni ed elementi sporgenti dalla pavimentazione?	*DPR 503/96 art. 15 DM 236/89 artt. 4.2 e 8.2*		NO	La pavimentazione non è adatta per il transito della sedia a rotelle
1.7	Nei percorsi di accesso all'edificio sono presenti le fasce a pavimento?	*DPR 503/96 art. 15 DM 236/89 artt. 4.1.2, 4.1.11, 8.1.2 e 8.1.11*		NO	a) I percorsi di accesso all'edificio non sono individuati con adeguata differenziazione nel materiale e nel colore delle pavimentazioni;
1.8	Il percorso interno di eventuali giardini/cortili di pertinenza, ha larghezza minima di 150 cm? (se no, specificare nelle note la misura)	*DPR 503/96 art. 15*	SI		
1.9	Il percorso interno di eventuali giardini/cortili di pertinenza, ha pavimentazione compatta adatta al transito di persone su sedia a ruote e ha un piano di calpestio regolare, privo di sconnessioni ed elementi sporgenti dalla pavimentazione?	*DPR 503/96 art. 15* *DM 236/89 artt. 4.2 e 8.2*	SI		

1.10	La pavimentazione di accesso all'edificio è adatta al transito di persone su sedia a ruote e ha un piano di calpestio regolare, privo di sconnessioni ed elementi sporgenti dalla pavimentazione?	*DPR 503/96 art. 15* *DM 236/89 art. 8.2.2*		**NO**	a) Sono presenti sconnessioni
1.11	La zona antistante/retrostante la porta d'accesso è complanare e con una profondità ≥ a 135x135/140 cm? Le porte consentono il passaggio di una sedia a ruote?	*DPR 503/96 art. 15* *DM 236/89 artt. 4.1.1 e 8.1.1*		**NO**	a) Le porte **hanno** una traversa orizzontale a pavimento di altezza tale da costituire ostacolo al moto della sedia a ruote;
1.12	Per accedere non è necessario prevedere la realizzazione di una rampa per il superamento di un dislivello?	*DPR 503/96 art. 15* *DM 236/89 artt. 4.1.11 e 8.1.11*		**NO**	a) è presente un piccolo dislivello all'ingresso
1.13	Per accedere non è necessario inserire una piattaforma elevatrice o di un servoscala?	*DPR 503/96 art. 15* *DM 236/89 artt. 4.1.11 e 8.1.11*	**SI**		
1.14	Non è necessario prevedere la sostituzione delle eventuali rampe esistenti?	*DPR 503/96 art. 15* *DM 236/89 artt. 4.1.11 e 8.1.11*	**SI**		
1.15	Le eventuali porte a vetri hanno l'elemento di segnalazione della trasparenza?	*DPR 503/96 art. 15* *DM 236/89 artt. 4.1.1 e 8.1.1*	**SI**		
1.16	La segnaletica è chiara, esauriente e facilmente leggibile?	*DPR 503/96 art. 15 e 17* *DM 236/89 artt. 4.3, 4.1.5 e 8.1.5*		**NO**	a) L'edificio **non è dotato** del simbolo di "accessibilità" secondo il modello di cui all'allegato A del DPR 503/96; b) Il sistema di chiamata **non è dotato** del simbolo di "accessibilità condizionata" secondo il modello di cui all'allegato B del DPR 503/96; c) **Non sono** presenti cartelli di indicazione che facilitino l'orientamento e la fruizione degli spazi comuni con riportato il simbolo internazionale di accessibilità; d) **Non è** presente la segnaletica che indichi le attività principali ivi svolte ed i percorsi necessari per raggiungerle; e) Lo spazio **non presenta** apparecchi fonici, ovvero tabelle integrative con scritte in Braille, che indichi le attività principali ivi svolte ed i percorsi necessari per raggiungerle;
1.17	Il campanello e/o il citofono si trovano ad un'altezza da terra compresa tra i 40 e i 130 cm?	*DPR 503/96 art. 15 e 17* *DM 236/89 artt. 4.3, 4.1.5 e 8.1.5*		**NO**	

2. SERVIZI IGIENICI

Rif.	Ambito di Verifica	Rif. Normativo	SI	NO	Ulteriori Note
2.1	Esiste almeno un servizio igienico con caratteristiche dimensionali adeguate alle normative?	*DPR 503/96 art. 15* *DM 236/89 artt. 4.1.6 e 8.1.6*	**SI**		
2.2	I servizi igienici per disabili sono adeguatamente segnalati tramite dispositivi luminosi, acustici e tattili, totem informativi ecc., per una loro facile individuazione anche da parte dei disabili sensoriali?	*DPR 503/96 art. 15*		**NO**	
2.3	I sanitari e gli accessori sono presenti e funzionanti?	*DPR 503/96 art. 15* *DM 236/89 artt. 4.1.6 e 8.1.6*	**SI**		

2.4	Negli impianti sportivi (comprese le palestre scolastiche) esistono docce accessibili?	*DPR 503/96 art. 8, 15, 23* *DM 236/89 artt. 4.1.6 e 8.1.6*			
2.5	I sanitari hanno dimensioni e distanze previste dalla norma?	*DPR 503/96 art. 8* *DM 236/89 artt. 4.1.6 e 8.1.6*	**SI**		
2.6	Lo specchio è posizionato ad altezza adeguata a persona seduta?	*DM 236/89 artt. 4.1.6 e 8.1.6*		**NO**	a) Non è presente lo specchio a norma;
3. COLLEGAMENTI VERTICALI					
Rif.	**Ambito di Verifica**	**Rif. Normativo**	**SI**	**NO**	**Ulteriori Note**
3.1	Non è necessario prevedere un sistema di sollevamento per il raggiungimento dei livelli costituenti l'edificio?	*DPR 503/96 artt. 13, 15* *DM 236/89 artt. 4.1.12, 4.1.13, 8.1.12 e 8.1.13*			a) **Edificio monopiano**
3.2	L'eventuale cabina ascensore esistente ha dimensioni minime 120 cm prof. x 80 cm largh.?	*DPR 503/96 artt. 13, 15* *DM 236/89 artt. 4.1.12, 4.1.13, 8.1.12 e 8.1.13*			a) **Edificio monopiano**
3.3	La porta dell'eventuale ascensore ha dimensioni minime di 75 cm ed è posta sul lato corto?	*DPR 503/96 artt. 13, 15* *DM 236/89 artt. 4.1.12, 4.1.13, 8.1.12 e 8.1.13*			a) **Edificio monopiano**
3.4	Gli accessori (citofono, allarme, ecc.) sono presenti, sono ad altezza adeguata e sono funzionanti?	*DPR 503/96 artt. 13, 15* *DM 236/89 artt. 4.1.12, 4.1.13, 8.1.12 e 8.1.13*			a) **Edificio monopiano**
3.5	La finitura della pavimentazione del corpo scala non presenta sconnessioni e sdrucciolevolezza? Sono presenti le fasce antiscivolo?	*DPR 503/96 artt. 7, 13, 15* *DM 236/89 artt. 4.1.10 e 8.1.10*			a) **Edificio monopiano**
3.6	Non E' necessario dotare il corpo scala di un parapetto (altezza di cm 100 da terra)?	*DPR 503/96 artt. 7, 13, 15* *DM 236/89 artt. 4.1.10 e 8.1.10*			a) **Edificio monopiano**
3.7	Vi sono segnali a pavimento percepibili anche dai non vedenti, collocati ad almeno 30 cm dal primo e dall'ultimo gradino?	*DPR 503/96 artt. 7, 13, 15* *DM 236/89 artt. 4.1.10 e 8.1.10*			a) **Edificio monopiano**
3.8	Il corpo scala è dotato di corrimano ad un'altezza compresa tra 0,9/1 metro su un lato o su entrambi i lati per larghezza superiore a 180 cm?	*DPR 503/96 artt. 7, 13, 15* *DM 236/89 artt. 4.1.10 e 8.1.10*			a) **Edificio monopiano**
3.9	Negli edifici con utenza prevalente di bambini, il corpo scala è dotato del doppio corrimano ad altezza 75 cm dal piano di calpestio?	*DPR 503/96 artt. 7, 13, 15* *DM 236/89 artt. 4.1.10 e 8.1.10*			a) **Edificio monopiano**

3.10	I gradini delle scale hanno caratteristiche conformi ai requisiti richiesti dalla norma? (rapporto alzata/pedata, larg. 120 cm)	*DPR 503/96 artt. 7, 13, 15* *DM 236/89 artt. 4.1.10 e 8.1.10*			a) **Edificio monopiano**
4. PERCORSO INTERNO					
Rif.	**Ambito di Verifica**	**Rif. Normativo**	**SI**	**NO**	**Ulteriori Note**
4.1	La pavimentazione non è degradata, sconnessa e sdrucciolevole?	*DPR 503/96 art. 15* *DM 236/89 artt. 4.1.2, 4.1.11, 8.1.2 e 8.1.11*	**SI**		
4.2	Sono presenti le fasce a pavimento?	*DPR 503/96 art. 15* *DM 236/89 artt. 4.1.2, 4.1.11, 8.1.2 e 8.1.11*		**NO**	a) I percorsi comuni dell'edificio **non sono** individuati con adeguata differenziazione nel materiale e nel colore delle pavimentazioni;
4.3	Non E' necessario prevedere l'inserimento di una rampa per il superamento dei gradini ortogonali al percorso pedonale?	*DPR 503/96 art. 15* *DM 236/89 artt. 4.1.2, 4.1.11, 8.1.2 e 8.1.11*	**SI**		
4.4	Non E' necessario prevedere la sostituzione delle eventuali rampe esistenti?	*DPR 503/96 art. 15* *DM 236/89 artt. 4.1.2, 4.1.11, 8.1.2 e 8.1.11*			a) Non sono presenti rampe all'interno dell'edificio
4.5	La segnaletica informativa e di sicurezza è chiara, esauriente e facilmente leggibile?	*DPR 503/96 artt. 1, 15 e 17* *DM 236/89 art. 4.3*		**NO**	a) **Non sono** presenti cartelli di indicazione che facilitino l'orientamento e la fruizione degli spazi comuni con riportato il simbolo internazionale di accessibilità. b) **Non è** presente la segnaletica che indichi le attività principali ivi svolte ed i percorsi necessari per raggiungerle.
4.6	La luce netta delle porte interne è almeno uguale a 75 cm?	*DPR 503/96 art. 15* *DM 236/89 artt. 4.1.1 e 8.1.1*	**SI**		
4.7	La struttura è dotata di segnaletica di sicurezza individuabile anche ai disabili sensoriali?	*DPR 503/96 artt. 1, 15 e 17* *DM 236/89 art. 4.3*		**NO**	a) Gli ambienti interni **non assicurano** servizi di comunicazione per sordi e **non sono dotati** del simbolo di accesso alla comunicazione per le persone sorde di cui all'allegato C del DPR 503/96; b) Lo spazio **non presenta** apparecchi fonici, ovvero tabelle integrative con scritte in Braille, che indichi le attività principali ivi svolte ed i percorsi necessari per raggiungerle;
4.8	L'arredamento, i sussidi didattici e le attrezzature sono utilizzabili anche da persone con difficoltà motorie/sensoriali?	*DPR 503/96 artt. 15 e 23* *DM 236/89 artt. 4.1.4, 4.1.9, 8.1.4 e 8.1.9*		**NO**	
4.9	L'arredo non crea ostacolo o strozzature?	*DPR 503/96 artt. 15 e 23* *DM 236/89 artt. 4.1.4 e 8.1.4*	**SI**		
4.10	I Corridoi e i percorsi orizzontali hanno larghezza minima di 100cm ovvero slarghi ogni 10 m per consentire l'inversione di marcia da parte di persone su sedia a rotelle?	*DPR 503/96 artt. 15 e 23* *DM 236/89 artt. 4.1.4 e 8.1.4*	**SI**		

REPORT FOTOGRAFICO



ASILO NIDO PETROZZA_Vista principale



PARCHEGGIO RISERVATO_Assente



PERCORSO ESTERNO_Presenza di disconnessioni



PERCORSO ESTERNO- Presenza di disconnessioni



INGRESSO_Porta a vetri segnalata

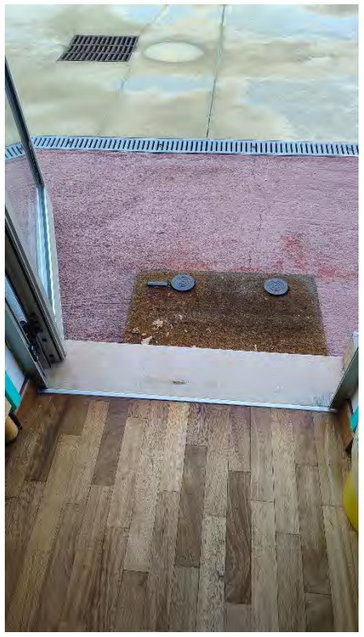

INGRESSO_Presenza di dislivello

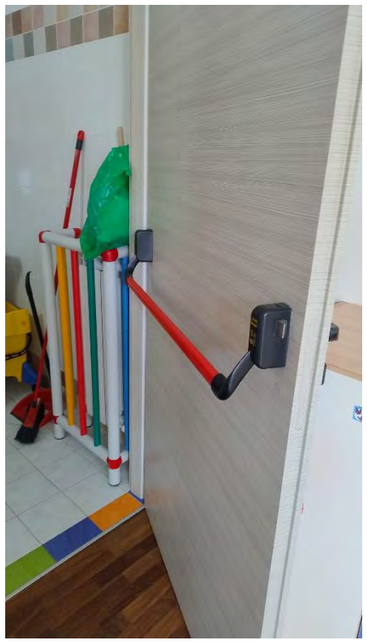

SERVIZI IGIENICI PER DISABILI_ Porta a norma

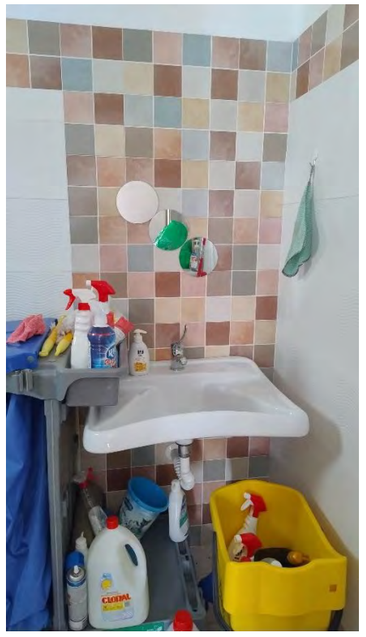

SERVIZI IGIENICI PER DISABILI_ Dotazioni mancanti



PERCORSO INTERNO_Assenza di percorsi tattili a pavimento

N25_SCUOLA PRIMARIA VIA TRENTO

SCHEDA DI RILIEVO DELLE BARRIERE (EDIFICI)	N°25
Nome Edificio: Scuola primaria Settimo	Amministrazione: Comune di Montalto Uffugo
Indirizzo: Via Trento	
Rilevatore: IES	Data rilievo: SETTEMBRE 2024

1. ACCESSIBILITA' EDIFICIO E AMBIENTI INTERNI

Rif.	Ambito di Verifica	Rif. Normativo	SI	NO	Ulteriori Note
1.1	Ci sono parcheggi riservati a persone con disabilità in prossimità dell'accesso all'edificio considerato?	*DPR 503/96 art. 10* *DM 236/89* *artt. 4.2.3 e 8.2.3*	SI		a) **E' riservato** ai detentori del contrassegno almeno 1 posto auto esterno ogni 50 o frazione di 50 posti esterni disponibili; b) I posti auto esterni per disabili **non hanno** copertura dedicata;
1.2	La segnaletica verticale esistente rispetta la normativa?	*DPR 503/96 art. 10* *DM 236/89* *artt. 4.2.3. e 8.2.3*		NO	a) **E' necessario** sostituire la segnaletica verticale;
1.3	La segnaletica orizzontale esistente rispetta la normativa?	*DPR 503/96 art. 10* *DM 236/89* *artt. 4.2.3. e 8.2.3*		NO	a) **E' necessario** sostituire la segnaletica orizzontale;
1.4	Il parcheggio riservato è raccordato o è complanare ad un percorso pedonale in piano ed è presente il collegamento tra parcheggio e accesso all'edificio?	*DPR 503/96* *art. 16* *DM 236/89 artt.* *4.2.3. e 8.2.3*	SI		
1.5	Il percorso di avvicinamento all'edificio considerato è privo di ostacoli al passaggio di persone su sedia a ruote, dovuti alla presenza di pali di pubblica illuminazione, semafori, segnali stradali e/o pubblicitari e arredi pesanti (panchine, fioriere ecc..) e leggeri (cestini, rastrelliere ecc.)?	*DPR 503/96* *art. 15* *DM 236/89* *artt. 4.2 e 8.2*	SI		a) Non Sono presenti degli ostacoli sul percorso di avvicinamento all'edificio fino ad un'altezza minima di 2,1 metri dal calpestio;
1.6	Il percorso di avvicinamento all'edificio ha larghezza minima di 150 cm ovvero di 90 cm ma è dotato degli allargamenti per l'iversione di marcia?? ha pavimentazione compatta adatta al transito di persone su sedia a ruote e ha un piano di calpestio regolare, privo di sconnessioni ed elementi sporgenti dalla pavimentazione?	*DPR 503/96* *art. 15* *DM 236/89* *artt. 4.2 e 8.2*		NO	a) La pavimentazione non è adatta per il transito della sedia a rotelle
1.7	Nei percorsi di accesso all'edificio sono presenti le fasce a pavimento?	*DPR 503/96* *art. 15* *DM 236/89 artt. 4.1.2,* *4.1.11,* *8.1.2 e 8.1.11*		NO	a) I percorsi di accesso all'edificio non sono individuati con adeguata differenziazione nel materiale e nel colore delle pavimentazioni;
1.8	Il percorso interno di eventuali giardini/cortili di pertinenza, ha larghezza minima di 150 cm? (se no, specificare nelle note la misura)	*DPR 503/96* *art. 15*	SI		
1.9	Il percorso interno di eventuali giardini/cortili di pertinenza, ha pavimentazione compatta adatta al transito di persone su sedia a ruote e ha un piano di	*DPR 503/96* *art. 15*		NO	a) l a pavimentazione è disconnessa

	calpestio regolare, privo di sconnessioni ed elementi sporgenti dalla pavimentazione?	*DM 236/89 artt. 4.2 e 8.2*			
1.10	La pavimentazione di accesso all'edificio è adatta al transito di persone su sedia a ruote e ha un piano di calpestio regolare, privo di sconnessioni ed elementi sporgenti dalla pavimentazione?	*DPR 503/96 art. 15* *DM 236/89 art. 8.2.2*	**SI**		
1.11	La zona antistante/retrostante la porta d'accesso è complanare e con una profondità ≥ a 135x135/140 cm? Le porte consentono il passaggio di una sedia a ruote?	*DPR 503/96 art. 15* *DM 236/89 artt. 4.1.1 e 8.1.1*	**SI**		
1.12	Per accedere non è necessario prevedere la realizzazione di una rampa per il superamento di un dislivello?	*DPR 503/96 art. 15* *DM 236/89 artt. 4.1.11 e 8.1.11*	**SI**		
1.13	Per accedere non è necessario inserire una piattaforma elevatrice o di un servoscala?	*DPR 503/96 art. 15* *DM 236/89 artt. 4.1.11 e 8.1.11*	**SI**		
1.14	Non è necessario prevedere la sostituzione delle eventuali rampe esistenti?	*DPR 503/96 art. 15* *DM 236/89 artt. 4.1.11 e 8.1.11*	**SI**		
1.15	Le eventuali porte a vetri hanno l'elemento di segnalazione della trasparenza?	*DPR 503/96 art. 15* *DM 236/89 artt. 4.1.1 e 8.1.1*	**SI**		
1.16	La segnaletica è chiara, esauriente e facilmente leggibile?	*DPR 503/96 art. 15 e 17* *DM 236/89 artt. 4.3, 4.1.5 e 8.1.5*		**NO**	a) L'edificio **non è dotato** del simbolo di "accessibilità" secondo il modello di cui all'allegato A del DPR 503/96; b) Il sistema di chiamata **non è dotato** del simbolo di "accessibilità condizionata" secondo il modello di cui all'allegato B del DPR 503/96; c) **Non sono** presenti cartelli di indicazione che facilitino l'orientamento e la fruizione degli spazi comuni con riportato il simbolo internazionale di accessibilità; d) **Non è** presente la segnaletica che indichi le attività principali ivi svolte ed i percorsi necessari per raggiungerle; e) Lo spazio **non presenta** apparecchi fonici, ovvero tabelle integrative con scritte in Braille, che indichi le attività principali ivi svolte ed i percorsi necessari per raggiungerle;
1.17	Il campanello e/o il citofono si trovano ad un'altezza da terra compresa tra i 40 e i 130 cm?	*DPR 503/96 art. 15 e 17* *DM 236/89 artt. 4.3, 4.1.5 e 8.1.5*		**NO**	

2. SERVIZI IGIENICI

Rif.	Ambito di Verifica	Rif. Normativo	SI	NO	Ulteriori Note
2.1	Esiste almeno un servizio igienico con caratteristiche dimensionali adeguate alle normative?	*DPR 503/96 art. 15* *DM 236/89 artt. 4.1.6 e 8.1.6*	**SI**		a) **E' presente** un bagno per piano;
2.2	I servizi igienici per disabili sono adeguatamente segnalati tramite dispositivi luminosi, acustici e tattili, totem informativi ecc., per una loro facile individuazione anche da parte dei disabili sensoriali?	*DPR 503/96 art. 15*		**NO**	

2.3	I sanitari e gli accessori sono presenti e funzionanti?	*DPR 503/96 art. 15* *DM 236/89 artt. 4.1.6 e 8.1.6*		**NO**	a) **Non è presente** l' impianto di allarme;
2.4	Negli impianti sportivi (comprese le palestre scolastiche) esistono docce accessibili?	*DPR 503/96 art. 8, 15, 23* *DM 236/89 artt. 4.1.6 e 8.1.6*			
2.5	I sanitari hanno dimensioni e distanze previste dalla norma?	*DPR 503/96 art. 8* *DM 236/89 artt. 4.1.6 e 8.1.6*	**SI**		
2.6	Lo specchio è posizionato ad altezza adeguata a persona seduta?	*DM 236/89 artt. 4.1.6 e 8.1.6*		**NO**	a) Non è presente lo specchio a norma;
3. COLLEGAMENTI VERTICALI					
Rif.	**Ambito di Verifica**	**Rif. Normativo**	**SI**	**NO**	**Ulteriori Note**
3.1	Non è necessario prevedere un sistema di sollevamento per il raggiungimento dei livelli costituenti l'edificio?	*DPR 503/96 artt. 13, 15* *DM 236/89 artt. 4.1.12, 4.1.13, 8.1.12 e 8.1.13*	**SI**		a) **E' presente un servoscala ma attualmente non è in funzione, necessita di un intervento di manutenzione**
3.2	L'eventuale cabina ascensore esistente ha dimensioni minime 120 cm prof. x 80 cm largh.?	*DPR 503/96 artt. 13, 15* *DM 236/89 artt. 4.1.12, 4.1.13, 8.1.12 e 8.1.13*			
3.3	La porta dell'eventuale ascensore ha dimensioni minime di 75 cm ed è posta sul lato corto?	*DPR 503/96 artt. 13, 15* *DM 236/89 artt. 4.1.12, 4.1.13, 8.1.12 e 8.1.13*			
3.4	Gli accessori (citofono, allarme, ecc.) sono presenti, sono ad altezza adeguata e sono funzionanti?	*DPR 503/96 artt. 13, 15* *DM 236/89 artt. 4.1.12, 4.1.13, 8.1.12 e 8.1.13*			
3.5	La finitura della pavimentazione del corpo scala non presenta sconnessioni e sdrucciolevolezza? Sono presenti le fasce antiscivolo?	*DPR 503/96 artt. 7, 13, 15* *DM 236/89 artt. 4.1.10 e 8.1.10*	**SI**		
3.6	Non E' necessario dotare il corpo scala di un parapetto (altezza di cm 100 da terra)?	*DPR 503/96 artt. 7, 13, 15* *DM 236/89 artt. 4.1.10 e 8.1.10*	**SI**		
3.7	Vi sono segnali a pavimento percepibili anche dai non vedenti, collocati ad almeno 30 cm dal primo e dall'ultimo gradino?	*DPR 503/96 artt. 7, 13, 15* *DM 236/89 artt. 4.1.10 e 8.1.10*		**NO**	a) **Non è presente** il segnale al pavimento situato almeno a 30 cm dal primo e dall'ultimo scalino al fine di indicare l'inizio e la fine della rampa;
3.8	Il corpo scala è dotato di corrimano ad un'altezza compresa tra 0,9/1 metro su un lato o su entrambi i lati per larghezza superiore a 180 cm?	*DPR 503/96 artt. 7, 13, 15* *DM 236/89 artt. 4.1.10 e 8.1.10*	**SI**		

3.9	Negli edifici con utenza prevalente di bambini, il corpo scala è dotato del doppio corrimano ad altezza 75 cm dal piano di calpestio?	*DPR 503/96 artt. 7, 13, 15* *DM 236/89 artt. 4.1.10 e 8.1.10*		**NO**	
3.10	I gradini delle scale hanno caratteristiche conformi ai requisiti richiesti dalla norma? (rapporto alzata/pedata, larg. 120 cm)	*DPR 503/96 artt. 7, 13, 15* *DM 236/89 artt. 4.1.10 e 8.1.10*	**SI**		
4. PERCORSO INTERNO					
Rif.	**Ambito di Verifica**	**Rif. Normativo**	**SI**	**NO**	**Ulteriori Note**
4.1	La pavimentazione non è degradata, sconnessa e sdrucciolevole?	*DPR 503/96 art. 15* *DM 236/89 artt. 4.1.2, 4.1.11, 8.1.2 e 8.1.11*	**SI**		
4.2	Sono presenti le fasce a pavimento?	*DPR 503/96 art. 15* *DM 236/89 artt. 4.1.2, 4.1.11, 8.1.2 e 8.1.11*		**NO**	a) I percorsi comuni dell'edificio **non sono** individuati con adeguata differenziazione nel materiale e nel colore delle pavimentazioni;
4.3	Non E' necessario prevedere l'inserimento di una rampa per il superamento dei gradini ortogonali al percorso pedonale?	*DPR 503/96 art. 15* *DM 236/89 artt. 4.1.2, 4.1.11, 8.1.2 e 8.1.11*	**SI**		
4.4	Non E' necessario prevedere la sostituzione delle eventuali rampe esistenti?	*DPR 503/96 art. 15* *DM 236/89 artt. 4.1.2, 4.1.11, 8.1.2 e 8.1.11*			a) Non sono presenti rampe all'interno dell'edificio
4.5	La segnaletica informativa e di sicurezza è chiara, esauriente e facilmente leggibile?	*DPR 503/96 artt. 1, 15 e 17* *DM 236/89 art. 4.3*		**NO**	a) **Non sono** presenti cartelli di indicazione che facilitino l'orientamento e la fruizione degli spazi comuni con riportato il simbolo internazionale di accessibilità. b) **Non è** presente la segnaletica che indichi le attività principali ivi svolte ed i percorsi necessari per raggiungerle.
4.6	La luce netta delle porte interne è almeno uguale a 75 cm?	*DPR 503/96 art. 15* *DM 236/89 artt. 4.1.1 e 8.1.1*	**SI**		
4.7	La struttura è dotata di segnaletica di sicurezza individuabile anche ai disabili sensoriali?	*DPR 503/96 artt. 1, 15 e 17* *DM 236/89 art. 4.3*		**NO**	a) Gli ambienti interni **non assicurano** servizi di comunicazione per sordi e **non sono dotati** del simbolo di accesso alla comunicazione per le persone sorde di cui all'allegato C del DPR 503/96; b) Lo spazio **non presenta** apparecchi fonici, ovvero tabelle integrative con scritte in Braille, che indichi le attività principali ivi svolte ed i percorsi necessari per raggiungerle;
4.8	L'arredamento, i sussidi didattici e le attrezzature sono utilizzabili anche da persone con difficoltà motorie/sensoriali?	*DPR 503/96 artt. 15 e 23* *DM 236/89 artt. 4.1.4, 4.1.9, 8.1.4 e 8.1.9*		**NO**	
4.9	L'arredo non crea ostacolo o strozzature?	*DPR 503/96 artt. 15 e 23* *DM 236/89 artt. 4.1.4 e 8.1.4*	**SI**		
4.10	I Corridoi e i percorsi orizzontali hanno larghezza minima di 100cm ovvero slarghi ogni 10 m per consentire l'inversione di marcia da parte di persone su sedia a rotelle?	*DPR 503/96 artt. 15 e 23* *DM 236/89 artt. 4.1.4 e 8.1.4*	**SI**		

REPORT FOTOGRAFICO



SCUOLA PRIMARIA VIA TRENTO_Vista principale



INGRESSO CARRABILE_Presenza di disconnessioni



PARCHEGGIO RISERVATO_Non a norma



PERCORSO ESTERNO_Rampa a norma



INGRESSO_porta a vetri segnalata



USCITA DI EMERGENZA_Presenza di gradini

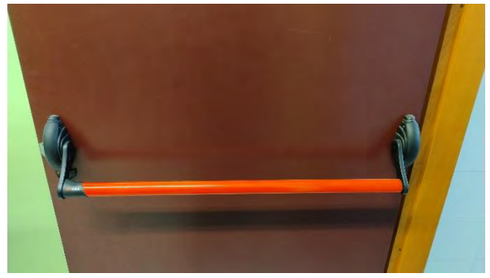

SERVIZI IGIENICI PER DISABILI_Presenza maniglione antipanico



SERVIZI IGIENICI PER DISABILI_Dotazioni mancanti



COLLEGAMENTI VERTICALI_Montascale presente ma necessita di un intervento di manutenzione

COMPARTO 4 – SANTA MARIA LA CASTAGNA E PARANTORO





N26_CENTRO DI AGGREGAZIONE

SCHEDA DI RILIEVO DELLE BARRIERE (EDIFICI)	N°26
Nome Edificio: Scuola primaria Settimo	Amministrazione: Comune di Montalto Uffugo
Indirizzo: Santa Maria La Castagna	
Rilevatore: IES	Data rilievo: SETTEMBRE 2024

1. ACCESSIBILITA' EDIFICIO E AMBIENTI INTERNI

Rif.	Ambito di Verifica	Rif. Normativo	SI	NO	Ulteriori Note
1.1	Ci sono parcheggi riservati a persone con disabilità in prossimità dell'accesso all'edificio considerato?	*DPR 503/96 art. 10* *DM 236/89 artt. 4.2.3 e 8.2.3*		NO	a) **E' riservato** ai detentori del contrassegno almeno 1 posto auto esterno ogni 50 o frazione di 50 posti esterni disponibili;
1.2	La segnaletica verticale esistente rispetta la normativa?	*DPR 503/96 art. 10* *DM 236/89 artt. 4.2.3. e 8.2.3*		NO	a) **E' riservato** ai detentori del contrassegno almeno 1 posto auto esterno ogni 50 o frazione di 50 posti esterni disponibili;
1.3	La segnaletica orizzontale esistente rispetta la normativa?	*DPR 503/96 art. 10* *DM 236/89 artt. 4.2.3. e 8.2.3*		NO	a) **E' riservato** ai detentori del contrassegno almeno 1 posto auto esterno ogni 50 o frazione di 50 posti esterni disponibili;
1.4	Il parcheggio riservato è raccordato o è complanare ad un percorso pedonale in piano ed è presente il collegamento tra parcheggio e accesso all'edificio?	*DPR 503/96 art. 16* *DM 236/89 artt. 4.2.3. e 8.2.3*		NO	a) **E' riservato** ai detentori del contrassegno almeno 1 posto auto esterno ogni 50 o frazione di 50 posti esterni disponibili;
1.5	Il percorso di avvicinamento all'edificio considerato è privo di ostacoli al passaggio di persone su sedia a ruote, dovuti alla presenza di pali di pubblica illuminazione, semafori, segnali stradali e/o pubblicitari e arredi pesanti (panchine, fioriere ecc..) e leggeri (cestini, rastrelliere ecc.)?	*DPR 503/96 art. 15 DM 236/89 artt. 4.2 e 8.2*	SI		
1.6	Il percorso di avvicinamento all'edificio ha larghezza minima di 150 cm ovvero di 90 cm ma è dotato degli allargamenti per l'iversione di marcia?? ha pavimentazione compatta adatta al transito di persone su sedia a ruote e ha un piano di calpestio regolare, privo di sconnessioni ed elementi sporgenti dalla pavimentazione?	*DPR 503/96 art. 15 DM 236/89 artt. 4.2 e 8.2*		NO	La pavimentazione non è adatta per il transito della sedia a rotelle
1.7	Nei percorsi di accesso all'edificio sono presenti le fasce a pavimento?	*DPR 503/96 art. 15 DM 236/89 artt. 4.1.2, 4.1.11, 8.1.2 e 8.1.11*		NO	a) I percorsi di accesso all'edificio non sono individuati con adeguata differenziazione nel materiale e nel colore delle pavimentazioni;
1.8	Il percorso interno di eventuali giardini/cortili di pertinenza, ha larghezza minima di 150 cm? (se no, specificare nelle note la misura)	*DPR 503/96 art. 15*	SI		
1.9	Il percorso interno di eventuali giardini/cortili di pertinenza, ha pavimentazione compatta adatta al transito di persone su sedia a ruote e ha un piano di calpestio regolare, privo di sconnessioni ed elementi sporgenti dalla pavimentazione?	*DPR 503/96 art. 15* *DM 236/89 artt. 4.2 e 8.2*	SI		

1.10	La pavimentazione di accesso all'edificio è adatta al transito di persone su sedia a ruote e ha un piano di calpestio regolare, privo di sconnessioni ed elementi sporgenti dalla pavimentazione?	*DPR 503/96 art. 15* *DM 236/89 art. 8.2.2*	**SI**		
1.11	La zona antistante/retrostante la porta d'accesso è complanare e con una profondità ≥ a 135x135/140 cm? Le porte consentono il passaggio di una sedia a ruote?	*DPR 503/96 art. 15* *DM 236/89 artt. 4.1.1 e 8.1.1*	**SI**		
1.12	Per accedere non è necessario prevedere la realizzazione di una rampa per il superamento di un dislivello?	*DPR 503/96 art. 15* *DM 236/89 artt. 4.1.11 e 8.1.11*	**SI**		
1.13	Per accedere non è necessario inserire una piattaforma elevatrice o di un servoscala?	*DPR 503/96 art. 15* *DM 236/89 artt. 4.1.11 e 8.1.11*	**SI**		
1.14	Non è necessario prevedere la sostituzione delle eventuali rampe esistenti?	*DPR 503/96 art. 15* *DM 236/89 artt. 4.1.11 e 8.1.11*	**SI**		
1.15	Le eventuali porte a vetri hanno l'elemento di segnalazione della trasparenza?	*DPR 503/96 art. 15* *DM 236/89 artt. 4.1.1 e 8.1.1*	**SI**		
1.15	La segnaletica è chiara, esauriente e facilmente leggibile?	*DPR 503/96 art. 15 e 17* *DM 236/89 artt. 4.3, 4.1.5 e 8.1.5*		**NO**	a) L'edificio **non è dotato** del simbolo di "accessibilità" secondo il modello di cui all'allegato A del DPR 503/96; b) Il sistema di chiamata **non è dotato** del simbolo di "accessibilità condizionata" secondo il modello di cui all'allegato B del DPR 503/96; c) **Non sono** presenti cartelli di indicazione che facilitino l'orientamento e la fruizione degli spazi comuni con riportato il simbolo internazionale di accessibilità; d) **Non è** presente la segnaletica che indichi le attività principali ivi svolte ed i percorsi necessari per raggiungerle; e) Lo spazio **non presenta** apparecchi fonici, ovvero tabelle integrative con scritte in Braille, che indichi le attività principali ivi svolte ed i percorsi necessari per raggiungerle;
1.17	Il campanello e/o il citofono si trovano ad un'altezza da terra compresa tra i 40 e i 130 cm?	*DPR 503/96 art. 15 e 17* *DM 236/89 artt. 4.3, 4.1.5 e 8.1.5*	**SI**		

2. SERVIZI IGIENICI

Rif.	Ambito di Verifica	Rif. Normativo	SI	NO	Ulteriori Note
2.1	Esiste almeno un servizio igienico con caratteristiche dimensionali adeguate alle normative?	*DPR 503/96 art. 15* *DM 236/89 artt. 4.1.6 e 8.1.6*	**SI**		a) **è presente** almeno un bagno per piano;
2.2	I servizi igienici per disabili sono adeguatamente segnalati tramite dispositivi luminosi, acustici e tattili, totem informativi ecc., per una loro facile individuazione anche da parte dei disabili sensoriali?	*DPR 503/96 art. 15*		**NO**	
2.3	I sanitari e gli accessori sono presenti e funzionanti?	*DPR 503/96 art. 15* *DM 236/89 artt. 4.1.6 e 8.1.6*		**NO**	a) Non è presente l' impianto di allarme b) Non sono presenti i corrimano vicino il lavabo

2.4	Negli impianti sportivi (comprese le palestre scolastiche) esistono docce accessibili?	*DPR 503/96 art. 8, 15, 23* *DM 236/89 artt. 4.1.6 e 8.1.6*			
2.5	I sanitari hanno dimensioni e distanze previste dalla norma?	*DPR 503/96 art. 8* *DM 236/89 artt. 4.1.6 e 8.1.6*	SI		
2.6	Lo specchio è posizionato ad altezza adeguata a persona seduta?	*DM 236/89 artt. 4.1.6 e 8.1.6*		NO	a) Non è presente lo specchio
3. COLLEGAMENTI VERTICALI					
Rif.	**Ambito di Verifica**	**Rif. Normativo**	**SI**	**NO**	**Ulteriori Note**
3.1	Non è necessario prevedere un sistema di sollevamento per il raggiungimento dei livelli costituenti l'edificio?	*DPR 503/96 artt. 13, 15* *DM 236/89 artt. 4.1.12, 4.1.13, 8.1.12 e 8.1.13*			a) Edificio monopiano
3.2	L'eventuale cabina ascensore esistente ha dimensioni minime 120 cm prof. x 80 cm largh.?	*DPR 503/96 artt. 13, 15* *DM 236/89 artt. 4.1.12, 4.1.13, 8.1.12 e 8.1.13*			a) Edificio monopiano
3.3	La porta dell'eventuale ascensore ha dimensioni minime di 75 cm ed è posta sul lato corto?	*DPR 503/96 artt. 13, 15* *DM 236/89 artt. 4.1.12, 4.1.13, 8.1.12 e 8.1.13*			a) Edificio monopiano
3.4	Gli accessori (citofono, allarme, ecc.) sono presenti, sono ad altezza adeguata e sono funzionanti?	*DPR 503/96 artt. 13, 15* *DM 236/89 artt. 4.1.12, 4.1.13, 8.1.12 e 8.1.13*			a) Edificio monopiano
3.5	La finitura della pavimentazione del corpo scala non presenta sconnessioni e sdrucciolevolezza? Sono presenti le fasce antiscivolo?	*DPR 503/96 artt. 7, 13, 15* *DM 236/89 artt. 4.1.10 e 8.1.10*			a) Edificio monopiano
3.6	Non E' necessario dotare il corpo scala di un parapetto (altezza di cm 100 da terra)?	*DPR 503/96 artt. 7, 13, 15* *DM 236/89 artt. 4.1.10 e 8.1.10*			a) Edificio monopiano
3.7	Vi sono segnali a pavimento percepibili anche dai non vedenti, collocati ad almeno 30 cm dal primo e dall'ultimo gradino?	*DPR 503/96 artt. 7, 13, 15* *DM 236/89 artt. 4.1.10 e 8.1.10*			a) Edificio monopiano
3.8	Il corpo scala è dotato di corrimano ad un'altezza compresa tra 0,9/1 metro su un lato o su entrambi i lati per larghezza superiore a 180 cm?	*DPR 503/96 artt. 7, 13, 15* *DM 236/89 artt. 4.1.10 e 8.1.10*			a) Edificio monopiano
3.9	Negli edifici con utenza prevalente di bambini, il corpo scala è dotato del doppio corrimano ad altezza 75 cm dal piano di calpestio?	*DPR 503/96 artt. 7, 13, 15* *DM 236/89 artt. 4.1.10 e 8.1.10*			a) Edificio monopiano

3.10	I gradini delle scale hanno caratteristiche conformi ai requisiti richiesti dalla norma? (rapporto alzata/pedata, larg. 120 cm)	*DPR 503/96 artt. 7, 13, 15* *DM 236/89 artt. 4.1.10 e 8.1.10*			a) Edificio monopiano
4. PERCORSO INTERNO					
Rif.	**Ambito di Verifica**	**Rif. Normativo**	**SI**	**NO**	**Ulteriori Note**
4.1	La pavimentazione non è degradata, sconnessa e sdrucciolevole?	*DPR 503/96art. 15* *DM 236/89 artt. 4.1.2, 4.1.11, 8.1.2 e 8.1.11*	**SI**		
4.2	Sono presenti le fasce a pavimento?	*DPR 503/96 art. 15* *DM 236/89 artt. 4.1.2, 4.1.11, 8.1.2 e 8.1.11*		**NO**	a) I percorsi comuni dell'edificio **non sono** individuati con adeguata differenziazione nel materiale e nel colore delle pavimentazioni;
4.3	Non E' necessario prevedere l'inserimento di una rampa per il superamento dei gradini ortogonali al percorso pedonale?	*DPR 503/96 art. 15* *DM 236/89 artt. 4.1.2, 4.1.11, 8.1.2 e 8.1.11*	**SI**		
4.4	Non E' necessario prevedere la sostituzione delle eventuali rampe esistenti?	*DPR 503/96 art. 15* *DM 236/89 artt. 4.1.2, 4.1.11, 8.1.2 e 8.1.11*			a) Non sono presenti rampe all'interno dell'edificio
4.5	La segnaletica informativa e di sicurezza è chiara, esauriente e facilmente leggibile?	*DPR 503/96 artt. 1, 15 e 17* *DM 236/89 art. 4.3*		**NO**	a) **Non sono** presenti cartelli di indicazione che facilitino l'orientamento e la fruizione degli spazi comuni con riportato il simbolo internazionale di accessibilità. b) **Non è** presente la segnaletica che indichi le attività principali ivi svolte ed i percorsi necessari per raggiungerle.
4.6	La luce netta delle porte interne è almeno uguale a 75 cm?	*DPR 503/96 art. 15* *DM 236/89 artt. 4.1.1 e 8.1.1*	**SI**		
4.7	La struttura è dotata di segnaletica di sicurezza individuabile anche ai disabili sensoriali?	*DPR 503/96 artt. 1, 15 e 17* *DM 236/89 art. 4.3*		**NO**	a) Gli ambienti interni **non assicurano** servizi di comunicazione per sordi e **non sono dotati** del simbolo di accesso alla comunicazione per le persone sorde di cui all'allegato C del DPR 503/96; b) Lo spazio **non presenta** apparecchi fonici, ovvero tabelle integrative con scritte in Braille, che indichi le attività principali ivi svolte ed i percorsi necessari per raggiungerle;
4.8	L'arredamento, i sussidi didattici e le attrezzature sono utilizzabili anche da persone con difficoltà motorie/sensoriali?	*DPR 503/96 artt. 15 e 23* *DM 236/89 artt. 4.1.4, 4.1.9, 8.1.4 e 8.1.9*		**NO**	
4.9	L'arredo non crea ostacolo o strozzature?	*DPR 503/96 artt. 15 e 23* *DM 236/89 artt. 4.1.4 e 8.1.4*	**SI**		
4.10	I Corridoi e i percorsi orizzonatli hanno larghezza minima di 100cm ovvero slarghi ogni 10 m per consentire l'inversione di marcia da parte di persone su sedia a rotelle?	*DPR 503/96 artt. 15 e 23* *DM 236/89 artt. 4.1.4 e 8.1.4*	**SI**		

REPORT FOTOGRAFICO



CENTRO DI AGGREGAZIONE_Vista principale



CENTRO DI AGGREGAZIONE_Vista principale

N27_COM – PROTEZIONE CIVILE

SCHEDA DI RILIEVO DELLE BARRIERE (EDIFICI)	N°27
Nome Edificio: COM - Protezione Civile	Amministrazione: Comune di Comune di Montalto Uffugo
Indirizzo: Via Molini	
Rilevatore: IES	Data rilievo: SETTEMBRE 2024

1. ACCESSIBILITA' EDIFICIO E AMBIENTI INTERNI

Rif.	Ambito di Verifica	Rif. Normativo	SI	NO	Ulteriori Note
1.1	Ci sono parcheggi riservati a persone con disabilità in prossimità dell'accesso all'edificio considerato?	*DPR 503/96 art. 10* *DM 236/89 artt. 4.2.3 e 8.2.3*		NO	a) N**on e' riservato** ai detentori del contrassegno almeno 1 posto auto esterno ogni 50 o frazione di 50 posti esterni disponibili;
1.2	La segnaletica verticale esistente rispetta la normativa?	*DPR 503/96 art. 10* *DM 236/89 artt. 4.2.3. e 8.2.3*		NO	a) N**on e' riservato** ai detentori del contrassegno almeno 1 posto auto esterno ogni 50 o frazione di 50 posti esterni disponibili;
1.3	La segnaletica orizzontale esistente rispetta la normativa?	*DPR 503/96 art. 10* *DM 236/89 artt. 4.2.3. e 8.2.3*		NO	a) N**on e' riservato** ai detentori del contrassegno almeno 1 posto auto esterno ogni 50 o frazione di 50 posti esterni disponibili;
1.4	Il parcheggio riservato è raccordato o è complanare ad un percorso pedonale in piano ed è presente il collegamento tra parcheggio e accesso all'edificio?	*DPR 503/96 art. 16* *DM 236/89 artt. 4.2.3. e 8.2.3*		NO	a) N**on e' riservato** ai detentori del contrassegno almeno 1 posto auto esterno ogni 50 o frazione di 50 posti esterni disponibili;
1.5	Il percorso di avvicinamento all'edificio considerato è privo di ostacoli al passaggio di persone su sedia a ruote, dovuti alla presenza di pali di pubblica illuminazione, semafori, segnali stradali e/o pubblicitari e arredi pesanti (panchine, fioriere ecc..) e leggeri (cestini, rastrelliere ecc.)?	*DPR 503/96 art. 15 DM 236/89 artt. 4.2 e 8.2*	SI		
1.6	Il percorso di avvicinamento all'edificio ha larghezza minima di 150 cm ovvero di 90 cm ma è dotato degli allargamenti per l'iversione di marcia?? ha pavimentazione compatta adatta al transito di persone su sedia a ruote e ha un piano di calpestio regolare, privo di sconnessioni ed elementi sporgenti dalla pavimentazione?	*DPR 503/96 art. 15 DM 236/89 artt. 4.2 e 8.2*	SI		
1.7	Nei percorsi di accesso all'edificio sono presenti le fasce a pavimento?	*DPR 503/96 art. 15 DM 236/89 artt. 4.1.2, 4.1.11, 8.1.2 e 8.1.11*		NO	a) I percorsi di accesso all'edificio non sono individuati con adeguata differenziazione nel materiale e nel colore delle pavimentazioni
1.8	Il percorso interno di eventuali giardini/cortili di pertinenza, ha larghezza minima di 150 cm?	*DPR 503/96 art. 15 DM 236/89 artt. 4.2 e 8.2*	SI		
1.9	Il percorso interno di eventuali giardini/cortili di pertinenza, ha pavimentazione compatta adatta al transito di persone su sedia a ruote e ha un piano di calpestio regolare, privo di sconnessioni ed elementi sporgenti dalla pavimentazione?	*DPR 503/96 art. 15* *DM 236/89 artt. 4.2 e 8.2*		NO	a) I pavimenti non sono compatti b) Gli elementi costituenti la pavimentazione non presentano giunture inferiori a 5 mm e i risalti di spessore sono superiori a 5 mm

1.10	La pavimentazione di accesso all'edificio è adatta al transito di persone su sedia a ruote e ha un piano di calpestio regolare, privo di sconnessioni ed elementi sporgenti dalla pavimentazione?	*DPR 503/96 art. 15* *DM 236/89 art. 8.2.2*		NO	a) I pavimenti n**on sono compatti** b) Gli elementi costituenti la pavimentazione **non presentano** giunture inferiori a 5 mm e i risalti di spessore **sono** superiori a 5 mm
1.11	La zona antistante/retrostante la porta d'accesso è complanare e con una profondità ≥ a 135x135/140 cm? Le porte consentono il passaggio di una sedia a ruote?	*DPR 503/96 art. 15* *DM 236/89 artt. 4.1.1 e 8.1.1*	SI		
1.12	Per accedere non è necessario prevedere la realizzazione di una rampa per il superamento di un dislivello?	*DPR 503/96 art. 15* *DM 236/89 artt. 4.1.11 e 8.1.11*	SI		
1.13	Per accedere non è necessario inserire una piattaforma elevatrice o di un servoscala?	*DPR 503/96 art. 15* *DM 236/89 artt. 4.1.11 e 8.1.11*	SI		
1.14	Non è necessario prevedere la sostituzione delle eventuali rampe esistenti?	*DPR 503/96 art. 15* *DM 236/89 artt. 4.1.11 e 8.1.11*		NO	a) **E' necessario** adeguare la rampa di accesso all'edificio
1.15	Le eventuali porte a vetri hanno l'elemento di segnalazione della trasparenza?	*DPR 503/96 art. 15* *DM 236/89 artt. 4.1.1 e 8.1.1*	SI		
1.15	La segnaletica è chiara, esauriente e facilmente leggibile?	*DPR 503/96 art. 15 e 17* *DM 236/89 artt. 4.3, 4.1.5 e 8.1.5*		NO	a) L'edificio **non è dotato** del simbolo di "accessibilità" secondo il modello di cui all'allegato A del DPR 503/96; b) Il sistema di chiamata **non è dotato** del simbolo di "accessibilità condizionata" secondo il modello di cui all'allegato B del DPR 503/96; c) **Non sono** presenti cartelli di indicazione che facilitino l'orientamento e la fruizione degli spazi comuni con riportato il simbolo internazionale di accessibilità; d) **Non è** presente la segnaletica che indichi le attività principali ivi svolte ed i percorsi necessari per raggiungerle; e) Lo spazio **non presenta** apparecchi fonici, ovvero tabelle integrative con scritte in Braille, che indichi le attività principali ivi svolte ed i percorsi necessari per raggiungerle;
1.17	Il campanello e/o il citofono si trovano ad un'altezza da terra compresa tra i 40 e i 130 cm?	*DPR 503/96 art. 15 e 17* *DM 236/89 artt. 4.3, 4.1.5 e 8.1.5*		NO	a) camapanello ad altezza non adeguata
2. SERVIZI IGIENICI					
Rif.	**Ambito di Verifica**	**Rif. Normativo**	**SI**	**NO**	**Ulteriori Note**
2.1	Esiste almeno un servizio igienico con caratteristiche dimensionali adeguate alle normative?	*DPR 503/96 art. 15* *DM 236/89 artt. 4.1.6 e 8.1.6*	SI		
2.2	I servizi igienici per disabili sono adeguatamente segnalati tramite dispositivi luminosi, acustici e tattili, totem informativi ecc., per una loro facile individuazione anche da parte dei disabili sensoriali?	DPR 503/96 art. 15		NO	
2.3	I sanitari e gli accessori sono presenti e funzionanti?	*DPR 503/96 art. 15* *DM 236/89 artt. 4.1.6 e 8.1.6*	SI		

2.4	Negli impianti sportivi (comprese le palestre scolastiche) esistono docce accessibili?	*DPR 503/96 art. 8, 15, 23* *DM 236/89 artt. 4.1.6 e 8.1.6*			L'edificio non è adibito a impianto sportivo
2.5	I sanitari hanno dimensioni e distanze previste dalla norma?	*DPR 503/96 art. 8* *DM 236/89 artt. 4.1.6 e 8.1.6*	SI		
2.6	Lo specchio è posizionato ad altezza adeguata a persona seduta?		SI		
3. COLLEGAMENTI VERTICALI					
Rif.	**Ambito di Verifica**	**Rif. Normativo**	**SI**	**NO**	**Ulteriori Note**
3.1	Non è necessario prevedere un sistema di sollevamento per il raggiungimento dei livelli costituenti l'edificio?	*DPR 503/96 artt. 13, 15* *DM 236/89 artt. 4.1.12, 4.1.13, 8.1.12 e 8.1.13*			a) Edificio monopiano
3.2	L'eventuale cabina ascensore esistente ha dimensioni minime 120 cm prof. x 80 cm largh.?	*DPR 503/96 artt. 13, 15* *DM 236/89 artt. 4.1.12, 4.1.13, 8.1.12 e 8.1.13*			a) Edificio monopiano
3.3	La porta dell'eventuale ascensore ha dimensioni minime di 75 cm ed è posta sul lato corto?	*DPR 503/96 artt. 13, 15* *DM 236/89 artt. 4.1.12, 4.1.13, 8.1.12 e 8.1.13*			a) Edificio monopiano
		DPR 503/96			a) Edificio monopiano
		8.1.12 e 8.1.13			
3.4	Gli accessori (citofono, allarme, ecc.) sono presenti, sono ad altezza adeguata e sono funzionanti?	*DPR 503/96 artt. 13, 15* *DM 236/89 artt. 4.1.12, 4.1.13, 8.1.12 e 8.1.13*			a) Edificio monopiano
3.5	La finitura della pavimentazione del corpo scala non presenta sconnessioni e sdrucciolevolezza? Sono presenti le fasce antiscivolo?	*DPR 503/96 artt. 7, 13, 15* *DM 236/89 artt. 4.1.10 e 8.1.10*			a) Edificio monopiano
3.6	Non E' necessario dotare il corpo scala di un parapetto (altezza di cm 100 da terra)?	*DPR 503/96 artt. 7, 13, 15* *DM 236/89 artt. 4.1.10 e 8.1.10*			a) Edificio monopiano
3.7	Vi sono segnali a pavimento percepibili anche dai non vedenti, collocati ad almeno 30 cm dal primo e dall'ultimo gradino?	*DPR 503/96 artt. 7, 13, 15* *DM 236/89 artt. 4.1.10 e 8.1.10*			a) Edificio monopiano
3.8	Il corpo scala è dotato di corrimano ad un'altezza compresa tra 0,9/1 metro su un lato o su entrambi i lati per larghezza superiore a 180 cm?	*DPR 503/96 artt. 7, 13, 15* *DM 236/89 artt. 4.1.10 e 8.1.10*			a) Edificio monopiano
3.9	Negli edifici con utenza prevalente di bambini, il corpo scala è dotato del doppio corrimano ad altezza 75 cm dal piano di calpestio?	*DPR 503/96 artt. 7, 13, 15* *DM 236/89 artt. 4.1.10 e 8.1.10*			a) Edificio monopiano

3.10	I gradini delle scale hanno caratteristiche conformi ai requisiti richiesti dalla norma? (rapporto alzata/pedata, larg. 120 cm)	*DPR 503/96 artt. 7, 13, 15* *DM 236/89 artt. 4.1.10 e 8.1.10*			a) Edificio monopiano
4. PERCORSO INTERNO					
Rif.	**Ambito di Verifica**	**Rif. Normativo**	**SI**	**NO**	**Ulteriori Note**
4.1	La pavimentazione non è degradata, sconnessa e sdrucciolevole? Non ci sono ostacoli lungo il percorso interno?	*DPR 503/96 art. 15* *DM 236/89 artt. 4.1.2, 4.1.11, 8.1.2 e 8.1.11*	**SI**		
4.2	Sono presenti le fasce a pavimento?	*DPR 503/96 art. 15* *DM 236/89 artt. 4.1.2, 4.1.11, 8.1.2 e 8.1.11*		**NO**	a) I percorsi comuni dell'edificio **non sono** individuati con adeguata differenziazione nel materiale e nel colore delle pavimentazioni;
4.3	Non E' necessario prevedere l'inserimento di una rampa per il superamento dei gradini ortogonali al percorso pedonale?	*DPR 503/96 art. 15* *DM 236/89 artt. 4.1.2, 4.1.11, 8.1.2 e 8.1.11*	**SI**		
4.4	Non E' necessario prevedere la sostituzione delle eventuali rampe esistenti?	*DPR 503/96 art. 15* *DM 236/89 artt. 4.1.2, 4.1.11, 8.1.2 e 8.1.11*			Non ci sono rampe interne
4.5	La segnaletica informativa e di sicurezza è chiara, esauriente e facilmente leggibile?	*DPR 503/96 artt. 1, 15 e 17* *DM 236/89 art. 4.3*		**NO**	a) **Non sono** presenti cartelli di indicazione che facilitino l'orientamento e la fruizione degli spazi comuni con riportato il simbolo internazionale di accessibilità. b) **Non è** presente la segnaletica che indichi le attività principali ivi svolte ed i percorsi necessari per raggiungerle.
4.6	La luce netta delle porte interne è almeno uguale a 75 cm?	*DPR 503/96 art. 15* *DM 236/89 artt. 4.1.1 e 8.1.1*	**SI**		
4.7	La struttura è dotata di segnaletica di sicurezza individuabile anche ai disabili sensoriali?	*DPR 503/96 artt. 1, 15 e 17* *DM 236/89 art. 4.3*		**NO**	a) Gli ambienti interni **non assicurano** servizi di comunicazione per sordi e **non sono dotati** del simbolo di accesso alla comunicazione per le persone sorde di cui all'allegato C del DPR 503/96; b) Lo spazio **non presenta** apparecchi fonici, ovvero tabelle integrative con scritte in Braille, che indichi le attività principali ivi svolte ed i percorsi necessari per raggiungerle;
4.08	L'arredamento, i sussidi didattici e le attrezzature sono utilizzabili anche da persone con difficoltà motorie/sensoriali?	*DPR 503/96 artt. 15 e 23* *DM 236/89 artt. 4.1.4, 4.1.9, 8.1.4 e 8.1.9*	**SI**		
4.09	L'arredo non crea ostacolo o strozzature?	*DPR 503/96 artt. 15 e 23* *DM 236/89 artt. 4.1.4 e 8.1.4*	**SI**		
4.10	I Corridoi e i percorsi orizzontali hanno larghezza minima di 100cm ovvero slarghi ogni 10 m per consentire l'inversione di marcia da parte di persone su sedia a rotelle?	*DPR 503/96 artt. 15 e 23* *DM 236/89 artt. 4.1.4 e 8.1.4*	**SI**		

REPORT FOTOGRAFICO



COM_Vista principale



INGRESSO CARRABILE_Citofono non a norma



PERCORSO ESTERNO_Presenza di sconnessioni





PERCORSO DI ACCESSO_rampa da adeguare



INGRESSO_PRESENZA DI SCONNESIONI



SERVIZI IGIENICI PER DISABILI_A norma



PERCORSI INTERNI_Assenza di percorsi tattili a pavimento