Comune di

MONTALTO UFFUGO

PROVINCIA DI COSENZA

REALIZZAZIONE DI UNO SPAZIO PUBBLICO DA DESTINARE A PIAZZA E VERDE ATTREZZATO IN LOCALITÀ SETTIMO

CUP: H81B21005400004





GE.01

Documentazione Fotografica

PROGETTO DEFINITIVO

RESPONSABILE UNICO DEL PROCEDIMENTO:

Ing. Massimiliano COSTANZO

PROGETTISTA:

Arch. Luigi Cesare Maria MILILLO

REV.02

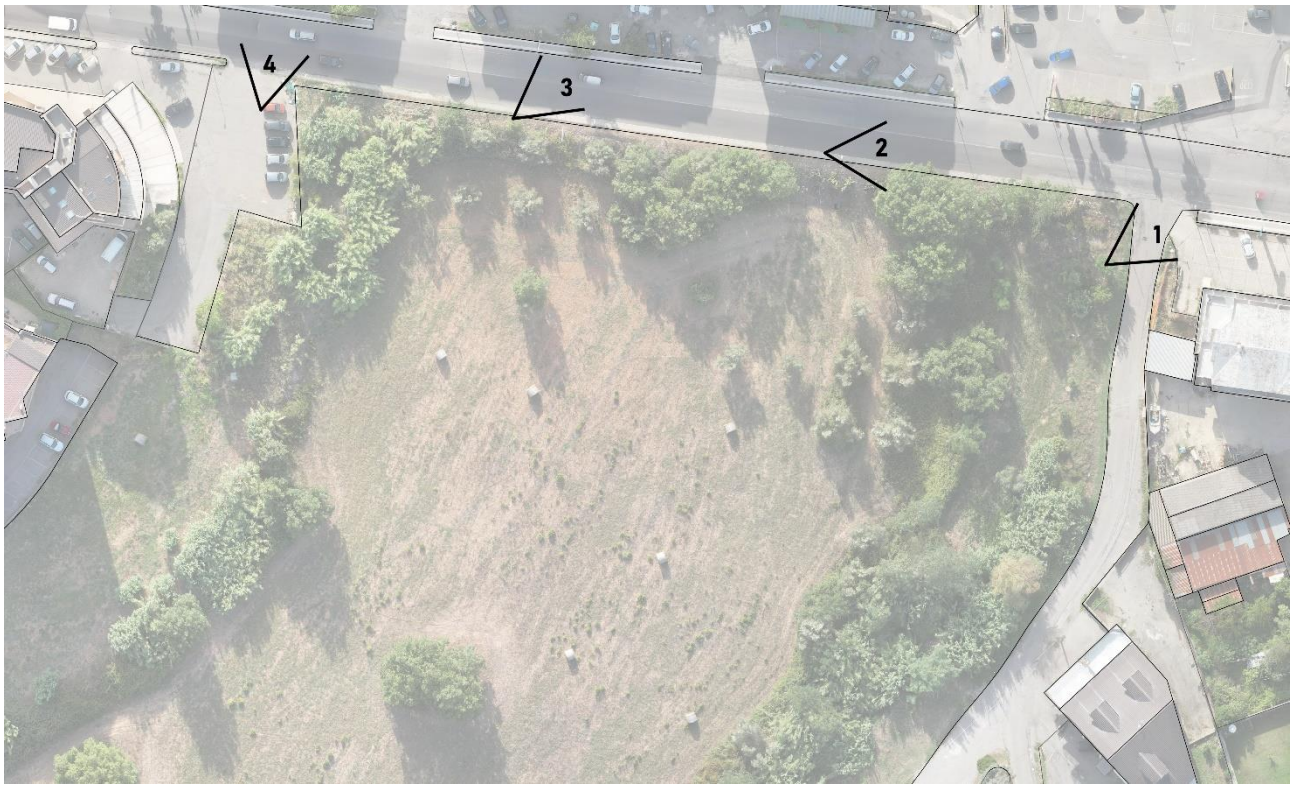

PLANIMETRIA CONI OTTICI



1



2

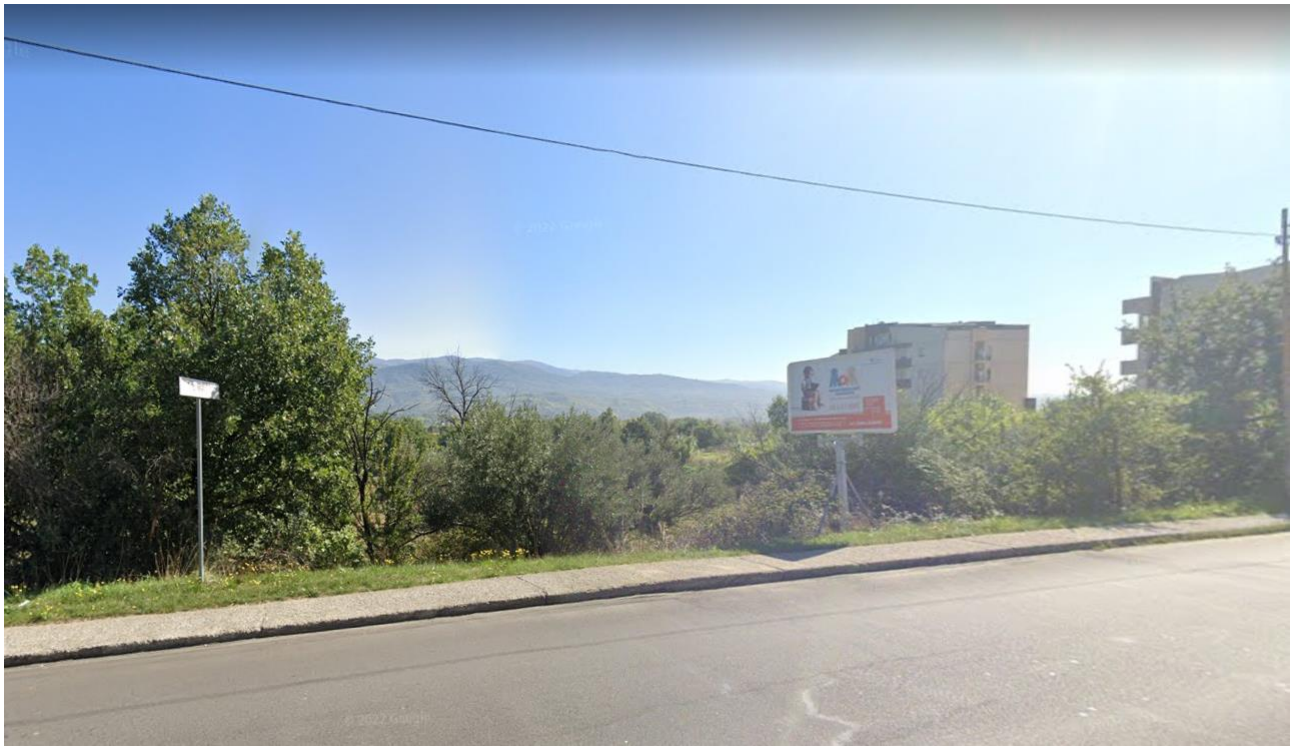

3



4